Director
LEÃO VELLOSO

Correio da Manhã

Proprietario
EDMUNDO BITTENCOURT

Endereço telegraphico — "CORREOMANHA"
Impresso em papel de HOLMBERG BECH & Cº. — Stockolmo e Rio.

Director, 5701 C.—Red. 5698 C.—Ger. 5443 C.—Off.
Impresso em papel de NORDSKOG & Cº. — Christiania

ANNO XVIII -- N. 7.049
Gerente — V. A. DUARTE FELIX

RIO DE JANEIRO -- SABBADO, 15 DE JUNHO DE 1918
O "Correio da Manhã" é impresso com tinta Lorilleux.

REDACÇÃO
Largo da Carioca n. 1

Continúa a grande batalha na linha Montdidier-Noyon

Ante-hontem, á tarde, a noroeste de Chateau-Thierry, as tropas norte-americanas apoderaram-se da ultima posição dos allemães no bosque de Belleau

Os allemães continuam a fazer pressão entre o Aisne e a floresta de Villers-Cotterets. Repellidos em varios pontos, conseguiram, entretanto, tomar — pé na aldeia de Laversine —

Entre o Aisne e a floresta de Villers - Cotterets, os allemães, atacando numa frente de quatro milhas, conseguiram atravessar o planalto de Domniers

Prosegue a offensiva allemã entre o Oise e Montdidier. Não houve alterações de importancia na linha de batalha, apezar da obstinação com que os allemães investem, dispostos a forçar o recúo das tropas francezas, que lhes fazem frente nesse sector. As operações consistiram em ataques e contra-ataques, oscillando os resultados, ora para um, ora para outro lado, sem que dahi adviesse nenhuma influencia no conjunto da batalha. De um modo geral, a situação permaneceu a mesma.

Um telegramma da Agencia Havas reflecte o estado de espirito que ella creou em Paris, de esperança na estabilização das operações. Não é de admittir, entretanto, que tal venha a acontecer. Na frente que vae do Aisne ao Marne é grande a actividade dos allemães, e todos os seus movimentos ahi são executados de modo a prepararem a acção conjunta dos exercitos de von Boehm e von Hutier.

A resistencia que as reservas francezas oppuzeram aos allemães, a ponto de poderem contra-atacar e reconquistar em parte o terreno perdido entre Rubescourt e Saint-Maur, é de facto uma razão a levar em conta. Mas essa mesma resistencia tambem serve para fazer com que os allemães lancem mais tropas no combate, com o fim de forçarem o recúo do adversario, ou por meio de ataque directo sobre a extremidade da ala esquerda, o ponto principal de apoio dos francezes, ou exercendo tal pressão sobre o centro, que automaticamente, por assim dizer, a ala referida se veja forçada ao recúo, para impedir o estrangulamento da linha.

E' claro que, por mais optimistas que sejam os commentarios feitos em Paris sobre a estabilização dos combates, por esse optimismo não afinará o commando alliado. E' inadmissivel que os allemães tivessem despendido um esforço verdadeiramente notavel organizando essa grande offensiva entre o Oise e Montdidier para, de um momento para outro, deliberarem suspendel-a devido ás primeiras difficuldades do avanço. Disso deve estar convencido o general Foch, que provavelmente põe em jogo os seus elementos de reserva, num trabalho silencioso de organização, que não póde ser conhecido do grande publico, a exemplo do que praticam os allemães, cujos preparativos para grandes golpes tacticos e estrategicos escapam, ás vezes, á propria observação apurada dos aviões, como se deu no Aisne.

Já não passa despercebido a observadores dos movimentos germanicos em todas as frentes de batalha do occidente que elles visam resultados de caracter decisivo, como a tomada de Paris, por exemplo. Nessas condições, suppôr os allemães dispostos a parar na zona que actualmente occupam entre Rubescourt e Ribecourt significa não attentar bem no seu espirito de iniciativa militar.

Mas o commando alliado já tem a experiencia do que elle é. Assim, parece bem provavel que a offensiva dos exercitos germanicos se intensifique dentro em pouco.

* * *

EM TORNO DOS INCIDENTES ULTIMAMENTE OCCORRIDOS NO REICHSTAG

Paris, 14 (A. H.) — Argumentando com dados e documentos allemães, o *Echo de Paris* prova, em artigo de hoje, que a Allemanha que ataca, é a Allemanha que tem fome. "O *Arbeiter Zeitung*, diz esse jornal, voltando a tratar do incidente occorrido ha pouco no Reichstag, conta que na quinta-feira passada, seis orphãos do orphelinato de Zehlendorf morreram de fome. Os orphãos, esfaimados, organizaram um violento saque. Os medicos puderam constatar que na sua maioria, os pensionistas eram verdadeiros esqueletos."

O eminente economista, sr. Hein, no *Bayerischer Zeitung* annuncia aos seus compatriotas que se devem preparar para novas semanas de peores provações. O sr. Hein prevê uma grande

* * *

OS HYDROPLANOS INGLEZES VÃO A BRUGES, OSTENDE E ZEEBRUGGE, LANÇANDO 18 TONELADAS DE EXPLOSIVOS

Londres, 14 (A. H.) — Communicado do Almirantado Britannico:

"Durante o periodo de 10 a 12 do corrente, inclusive, as operações de aviação encontraram por quasi toda a parte, um tempo bastante desfavoravel. Entretanto, além das operações de patrulhamento, foram executadas diversas operações de bombardeamento, tanto de dia como de noite, contra as obras do caes de Bruges, Zeebrugge e de Ostende. Ao todo, foram lançadas dezoito toneladas de bombas sobre esses objectivos. No molhe, bem com- nos hangares de aeroplanos de Zeebrugge, foram constatadas graves avarias.

Em Bruges, observámos incendios na parte interior do porto, a léste, e graves avarias nas usinas de *La Brugeiose*. Os nossos pilotos observaram egualmente explosões no estaleiro da marinha e na estação maritima de Ostende. Algumas vezes as nuvens impediam que se pudesse observar. Abatemos um avião inimigo e perdemos um.

Nas aguas metropolitanas, mão grado a desvantagem decorrente do denso nevoeiro, numerosas operações de patrulhas foram executadas pelos nossos hydroplanos, aeronaves e aviões contra os submarinos e as forças aereas do inimigo. Em numerosas occasiões descobrimos e atacámos os submarinos allemães. Numerosas minas foram tambem descobertas. Nas aguas do Mediterraneo foram tambem descobertos submarinos e minas inimigas. Navios alliados e neutros foram escoltados pelas nossas forças.

No mesmo periodo, as forças aereas juntas á esquadra britannica desse mar, bombardearam os aerodromos e usinas de Urama e outros pontos na costa bulgara e turca.

Nos Dardanellos encontrámos e atacámos forças inimigas. Ahi foram abatidos dois dos seus apparelhos de reconhecimento que se precipitaram envoltos em chammas."

NO CAMPO PRINCIPAL DA BATALHA A SITUAÇÃO E' FAVORAVEL AOS FRANCEZES

NA REGIÃO DO AISNE, PORÉM, OS ALLEMÃES CONSEGUIRAM ATRAVESSAR O PLANALTO DE DOMMIERS

Londres, 14 (A. H.) — O correspondente especial da Agencia Reuter junto ao exercito francez telegraphou hontem, á tarde:

"No campo de batalha principal, entre Montdidier e o Oise, a situação não mudou senão a nosso favor.

A' direita, entre Courcelles e Antheuil, as tropas francezas consolidaram a nova linha tomada ao inimigo em seguida aos vigorosos contra-ataques que ellas effectuaram terça-feira e hontem. A' esquerda, ao longo do Matz inferior, outro contra-ataque permittiu repellir os allemães para a margem norte do rio, sendo-lhes retomada assim a totalidade dos terrenos ganhos hontem.

Esta manhã a nossa infanteria anniquilou o restante da guarnição allemã da aldeia de Melicocq.

Entre o Aisne e a floresta de Villers-Cotterets, os inimigos, atacando numa frente de quatro milhas, conseguiram atravessar o planalto de Dommiers e firmar-se no lado oeste do barranco que o separa do planalto de Montigny e Montefontaine.

As tropas francezas ainda que muito inferiores em numero, resistem valentemente e o avanço inimigo é lento e difficil.

Até aqui os allemães empenharam neste ponto do campo de batalha cinco divisões, das quaes duas inteiramente frescas.

Por ora este ataque não parece ser mais que um estratagema para desviar as nossas reservas do campo de batalha principal, a oeste do Oise, onde, desde o nosso contra-ataque de terça-feira, a luta mudou de face, de um modo seguro, com desvantagem para o inimigo.

Hoje é o quinto dia da batalha. Nos dois primeiros, o inimigo póde, concentrando suas forças no centro, repellir os francezes a uma distancia bem consideravel, forçando assim as nossas duas alas a se dobrarem ligeiramente. Terça-feira o inimigo tinha decidido, por meio de um ataque geral, transformar o exito terrivelmente dispendioso, dos dois primeiros dias, em victoria decisiva. Tal intenção foi frustrada pelo nosso contra-ataque que inutilizou os seus preparativos e nos valeu uma serie importante de posições, sobre as quaes os allemães se acreditavam firmemente estabelecidos.

Tendo assim sido lançada em estado de confusão a frente toda dos allemães, não puderam elles emprehender no quarto dia operações de grande escala e não se arriscaram senão a ataques locaes, sem obter, entretanto, resultado algum.

Entre o Aisne e a floresta de Villers-Cotterets os allemães iniciaram um novo ataque para, segundo todas as probabilidades, attrair a attenção do nosso commando sobre o novo sector e obter assim um prazo sufficiente para organizar o novo plano de acção sobre o campo de batalha principal.

Durante a noite do quarto dia as unicas operações de offensiva realizadas a oeste do Oise foram as emprehendidas pelos francezes, no angulo situado entre o Matz e o Oise, afim de repellir o inimigo para a outra margem do Matz.

Se o dia de hoje passar-se sem novos esforços da parte do inimigo, podemos concluir que por emquanto os allemães nada mais poderão fazer, e que o exercito que paralysou a investida de março póde reivindicar a honra de ter tambem detido este terceiro ataque.

O objectivo do inimigo nesta batalha era apossar-se das florestas que interceptam o caminho de Paris, ao norte.

Deduz-se dos acontecimentos, portanto, que a "batalha das florestas", como foi chamada por muitos, parece chegar ao fim. Todavia, qualquer que seja o nome que lhe dêm os historiadores, ella será lembrada como outra victoria do commando francez e da indomavel infanteria gauleza."

* * *

FRACASSARAM OS ATAQUES FRANCEZES A NOROÉSTE DE CHATEAU-THIERRY

BERLIM, 14 — (Via Buenos Aires) — (*Correio da Manhã*) — Communica o quartel general com data de hontem: — Entre Roye e Saint Denis os francezes contra-atacam de ambos os lados da estrada. Ao sul, penetrámos nas trincheiras inimigas, tendo as nossas tropas desalojado o inimigo de suas posições a léste de Cutry e Dommiers-en-Saviéres, ao norte de Curcy. Fracassaram os ataques inimigos a noroéste de Chateau-Thierry.

* * *

O NUMERO DE CIDADES ALLEMÃS BOMBARDEADAS PELOS AEROPLANOS ALLIADOS

Londres, 14 (A. H.) — Foi publicada uma estatistica indicando o numero de cidades allemãs bombardeadas pelos aviadores britannicos no decurso do mez de maio, os objectivos militares attingidos e o numero de ataques aereos contra cada uma das cidades.

A estatistica dos ataques aereos é a seguinte:

Bernsdorf — estação ferro-viaria e desvios — duas vezes; Coblenz — estação ferro-viaria e casernas — uma vez; Colonia — estações das estradas de ferro, usinas e casernas — uma vez; Courcelles — estação ferro-viaria e desvios — duas vezes; Thionville — estação da estrada de ferro e desvios — 3 vezes; Esch — estação ferro-viaria e desvios — uma vez; Haeendingen — estradas de ferro e usinas — uma vez; Carlsruhe — estação ferro-viaria e officinas — uma vez; Karthaus — estação da estrada de ferro e pontes — tres vezes; Kreuzwald — usina de producção de energia electrica — quatro vezes; Landau — casernas, estação da estrada de ferro, desvios e usinas de gaz — duas vezes; Mannheim — fabricas de productos chimicos — tres vezes; Metz — estações de estradas de ferro, desvios — duas vezes; estações, desvios e entroncamentos da estrada de ferro Metz-Sablon — quinze vezes; Saarbrucken — fabricas, desvios e estações da estrada de ferro — duas vezes; Spittel — estação da estrada de ferro — uma vez.

A PRESSÃO ALLEMÃ ENTRE O AISNE E A FLORESTA DE VILLERS-COTTERETS CONTINÚA

PARIS, 14 — (3 h. a. m.) — (A. H.) — Communicado das 23 horas de hontem: — "No decorrer do dia os allemães desfecharam poderoso contra-ataque desde Courcelles até ao norte de Méry. Apanhado sob o nosso fogo, o inimigo não conseguiu sequer abordar as nossas posições, sendo obrigado a recuar para o ponto de partida, depois de ter soffrido perdas elevadas. Entre o material de guerra que capturámos nos ataques de 11 estão dez canhões, dos quaes quatro pesados, e numerosas metralhadoras.

Entre o Oise e o Aisne houve calma.

O inimigo continuou esta manhã, entre o Aisne e a Floresta de Villers-Cotterets, a sua pressão. Repellido na maior parte dos pontos, conseguiu entretanto tomar pé na aldeia de Laversine. Todas as suas tentativas para desembocar de Coeuvres e progredir para oéste da herdade de Verte-Feuilles fracassaram completamente. Em vista disso não renovou de tarde os seus ataques. De tarde o inimigo penetrou momentaneamente nas nossas linhas ao norte de Courcy, de onde o expulsámos logo depois, restabelecendo integralmente as nossas posições. Luta de artilheria muito viva no Ourcq, na direcção de Champlat e de La-Pompelle.

Lançámos dezeseis toneladas de bombas durante o dia e vinte e cinco durante a noite sobre a zona inimiga. Foram abatidos sete aeroplanos inimigos e outros novo postos fóra de combate durante o dia de hontem. Na primeira semana de junho foram abatidos treze aeroplanos inimigos pela nossa defesa anti-aerea."

* * *

A SUBSCRIPÇÃO DE BONUS DA DEFESA NACIONAL FRANCEZA EM MAIO

Paris, 14 (A. H.) — O sr. Klotz, ministro das Finanças, falando no Senado, por occasião da discussão da lei das finanças, declarou que as subscripções de bonus da defesa nacional em maio de 1918, attingiram a 1.532 milhões de francos, deduzidos os reembolsos e renovamentos. A cidade de Paris, só, á sua parte, concorreu com 926 milhões. O precedente "record" era de 1.231 milhões de francos, attingido em maio de 1916.

Esses dados constituem a prova esmagadora e brilhante da firme vontade do publico em supportar os encargos excepcionaes que impõe o esforço supremo da guerra, e é o melhor testemunho da confiança do paiz.

* * *

COMO OS CRITICOS MILITARES NORTE-AMERICANOS ENCARAM A ACTUAL BATALHA

Nova York, 14 (A. A.) — Não obstante todos os criticos militares estarem de accordo em reconhecer que os dias de anciedade para os alliados estão longe de terem terminado, é indiscutivel que a situação tem melhorado sensivelmente durante as ultimas 24 horas, devido á admiravel resistencia das tropas francezas. Estas foram obrigadas a retirar-se da parte septentrional do saliente na margem direita do Oise, comprehendido o bosque de Carlepont, porém conservam uma larga faixa de terreno ao norte do Aisne.

E' justamente com o proposito de ameaçar, desde longe, esta parte da frente franceza, que os allemães lançaram um novo ataque ao sul do Aisne.

Os criticos militares fazem observar que, tendo fracassado todos os esforços do inimigo para chegar a Compiégne, a frente do adversario procura alcançar este objectivo, mediante esse ataque pelo flanco. Compiégne acha-se a uma distancia de 18 milhas desse ponto.

Torna-se cada vez mais evidente que o objectivo geral immediato do ataque allemão, entre Montdidier e Noyon, e apoderar-se da linha Montdidier-Compiégne, Aisne-Compiégne-Soissons.

Os criticos insistem na differença do caracter deste quarto episodio da offensiva, inimiga com o das tres primeiras. Desta vez, que já se acham promptas as reservas dos alliados, o adversario soffre proporcionalmente perdas muito mais elevadas para alcançar resultados muito inferiores, pois que os allemães não foram capazes de conservar todas as vantagens obtidas.

E' interessante observar que os exercitos do principe Ruprecht, que se acham no norte, não dão signaes de vida.

* * *

VON HERTLING VAE BREVEMENTE A VIENNA

Amsterdam, 14 (A. H.) — A *Vossische Zeitung* annuncia que o conde de Hertling, chanceller do Imperio allemão, irá brevemente, em visita, a Vienna.

* * *

A INVESTIDA DOS ALLEMÃES CONTRA A FLORESTA DE VILLERS-COTTERETS

Paris, 14 (A. H.) — Os criticos militares dos jornaes desta capital são todos accordes em considerar o fracasso do arremesso inimigo contra a floresta de Villers-Cotterets como prova do seu esgotamento na frente Montdidier-Noyon. São de opinião que a offensiva contra Paris está terminada. Os allemães não tomaram Compiégne, não tomarão Paris.

Independente disso, pensam, entretanto, que ainda não passaram os dias de amargura e provação.

* * *

O PRESIDENTE DO PARTIDO POLACO NO REICHSTAG

Amsterdam, 14 (A. H.) — O *Berliner Tageblatt* informa que o principe Radwill pediu demissão do cargo de presidente do partido polaco no Reichstag.

* * *

A VISITA DO CHANCELLER AUSTRIACO A VON HERTLING

Paris, 14 (A. H.) — Occupando-se, em artigo de fundo, do objectivo da recente visita do chanceller austriaco ao conde de Hertling, diz o "Matin" que as conversações que tiveram os chancelleres dos imperios centraes não deram resultados apreciaveis do ponto de vista economico e politico.

COMO SE DEU O BRILHANTE "RAID" DOS TORPEDEIROS ITALIANOS CONTRA A ESQUADRA AUSTRIACA

Roma, 13 (A. A.) — (Retardado) — O commando superior austriaco, admittindo officialmente a perda do couraçado "Svent Izivan", torpedeado no Adriatico, consagra a importancia militar e moral da acção da marinha de guerra italiana.

Os jornaes affirmam que outro couraçado tambem foi attingido, soffrendo graves avarias que o inutilizaram completamente. Os austriacos fazem vãos esforços para salval-o.

Pelos pormenores da acção descriptos pelo commandante Rizzo, que desembarcou em Ancona, sabe-se que os dois torpedeiros italianos tencionavam regressar ás suas bases quando avistaram uma esquadra protegida por uma esquadrilha de torpedeiros; decidiram então travar combate. Diminuindo a velocidade, penetraram, sem serem vistos, no meio dos torpedeiros inimigos, approximando-se até 200 metros dos couraçados. O torpedeiro commandado pelo capitão Rizzo lançou dois torpedos, mas sómente o segundo attingiu o alvo, emquanto os torpedeiros da escolta disparavam os seus canhões, em vão, contra os assaltantes.

O commandante Rizzo, realizada a operação, conseguiu salvar os dois torpedeiros, lançando-se a toda a velocidade para cortar o rumo seguido pelo inimigo, passou a 150 metros pela prôa de um caça-torpedeiro inimigo que o perseguia, mas que sendo investido por uma mina atirada ao mar, afundou-se completamente destruido.

Na madrugada do dia 10, os torpedeiros italianos voltavam ao porto de Ancona, recebidos com grandes ovações pela população.

A arrojada acção dos marinheiros italianos foi realizada em alto mar, infligindo um grave golpe á efficiencia da marinha austriaca, resposta digna ás insidias a que recorreu o commando austriaco, no começo da guerra, para afundar o couraçado italiano "Brin".

* * *

GRANDE DESCONTENTAMENTO NO EXERCITO BULGARO

Londres, 14 (A. H.) — Communicam de Corfú que em virtude do grande descontentamento que está lavrando no seio do exercito bulgaro contra a Allemanha, se tem verificado ultimamente grande numero de deserções.

* * *

NA CAMARA DOS DEPUTADOS ITALIANA

Roma, 14 (A. A.) — Na sessão da Camara dos Deputados, de hontem, o respectivo vice-presidente procedeu á leitura dos telegrammas enviados pelas Camaras dos Deputados do Brasil e da Republica de Cuba, que foram acolhidos com prolongados applausos. Depois da leitura desses telegrammas, o vice-presidente pronunciou um elevado discurso enaltecendo as Republicas amigas. O sr. Borsarelli associou-se ás palavras do orador, em nome do governo.

A mesa da Camara ficou encarregada de agradecer ás Camaras dos Deputados do Brasil e de Cuba.

* * *

OS FRANCEZES AVANÇAM CINCO MILHAS NUMA FRENTE DE DUAS

PARIS, 14 — (A. A.) — As tropas republicanas obtiveram um novo e importante successo com uma série de contra-ataques entre Mery e Antheuil, conseguindo avançar numa frente de duas milhas sobre cinco de fundo. Os allemães como que ficaram possuidos de terror deante do impeto do patriotismo francez, recuando e entregando-se muitos. Foram capturados até agora mil homens, além de grande quantidade de armamento.

* * *

O FACTOR VITAL DA ACTUAL SITUÇÃO ESTRATEGICA

Londres, 14 (A. H.) — O correspondente especial do *Morning Post* junto ao exercito francez, escreve:

"O factor vital da situação estrategica continúa ainda a ser as terriveis perdas allemãs. E mesmo possivel a esse respeito ser-se hoje mais especifico do que até agora se tem sido. Não sómente os claros abertos pelo nosso fogo nas divisões allemãs são preenchidos por homens de pouco valor combativo, como tambem as divisões que foram retiradas da linha de batalha depois de terem soffrido grandes perdas, são novamente collocadas na linha de fogo, sem terem tido o tempo necessario para se tornarem unidades homogeneas. Os recrutas são constituidos por homens parcialmente restabelecidos dos seus ferimentos, por tropas inferiores retiradas da Russia e por operarios apressadamente mobilizados."

* * *

UM "MEETING" SECRETO DOS SOCIALISTAS BELGAS

Londres, 14 (A. A.) — Os socialistas belgas que se encontram nos territorios occupados pelos allemães, realizaram um "meeting" secreto, approvando o "memorandum" dos socialistas alliados sobre os objectivos da guerra.

* * *

A REPARTIÇÃO DOS INVALIDOS DA CAMPANHA DO ORIENTE

Barcelona, 13 (A. H.) — (Retardado) — Noticiam os jornaes que brevemente começará a repatriação dos belligerantes invalidos da campanha do Oriente, de conformidade com o estipulado na recente conferencia de Haya entre a Inglaterra e a Allemanha.

Tambem se assegura que o governo hespanhol offereceu aos paizes interessados o vapor nacional *Antonio Lopez* para transportar para a Europa todos os invalidos, de qualquer nacionalidade que sejam. Parece que o offerecimento da Hespanha foi acceito.

* * *

O ATAQUE DOS ALLEMÃES AO SUL E A OÉSTE DE SOISSONS

PARIS, 14 — (A. H.) — O nosso correspondente nas linhas de frente considera o ataque inimigo ao sul e a oéste de Soissons absolutamente quebrado pela inquebrantavel resistencia dos alliados. O inimigo não alcançou senão vantagens de terreno insignificantes e ainda assim á custa de montes e montes de cadaveres.

Acha o correspondente que mais uns dias de carnificina egual e o moral das tropas allemãs não tardará a esmorecer.

ITALIA-BRASIL

A SAUDAÇÃO DA CAMARA DOS DEPUTADOS DO BRASIL A' CAMARA ITALIANA

Roma, 13 (A. H.) — (Retardado) — Hontem, na Camara dos Deputados, o respectivo presidente, sr. Giulio Alessio, leu o telegramma enviado pelo dr. Vespucio de Abreu communicando que a Camara dos Deputados do Brasil havia approvado uma moção do dr. Nabuco de Gouvêa contendo calorosa saudação á Camara Italiana.

Terminada a leitura do telegramma, que foi recebido com uma enthusiastica salva de palmas por toda a Camara, o sr. Alessio pronunciou um ligeiro discurso, agradecendo ao Parlamento brasileiro os nobres sentimentos que manifestou pela Italia, cujos laços de amizade com a grande Republica sul-americana mais solidos e firmes se tornarão para o futuro.

Disse o presidente que a Italia manda para o Brasil uma poderosa immigração que leva para esse grande paiz a força do seu trabalho, da sua intelligencia, da sua orientação, da cultura e da tradicional actividade dos filhos da Italia, o que muito contribuirá para desenvolver no futuro a força, a potencia e o progresso do Brasil. Em compensação, o Brasil, mediante leis justas e acertadas, garante o bem estar e o respeito dos emigrantes. Applaude com todas as suas forças as nobres palavras do deputado Vespucio de Abreu e faz votos pelo constante desenvolvimento do Brasil que, pelos conhecidos sentimentos altruisticos de seus filhos e que pelo respeito que sempre dedicou aos sãos principios da liberdade, constitue uma aggremiação politica moderna cada vez mais digna do respeito e da homenagem dos povos da Europa.

Estrondosa salva de palmas abafou as palavras do presidente.

O sub-secretario das Relações Exteriores, sr. Borsarelli, associou-se, em nome do governo ás merecidas homenagens prestadas ao Brasil pelo sr. Alessio, que no seu entender mais estreitos e fortes tornarão os laços que unem os dois paizes.

As palavras do sr. Borsarelli foram, como as do presidente da Camara, enthusiasticamente applaudidas.

Causaram tambem excellente impressão nos meios politicos os discursos trocados no Itamaraty, por occasião do banquete á embaixada italiana e para aqui transmittidos na integra. Nos corredores do Parlamento foram sobretudo muito commentadas as palavras do chanceller dr. Nilo Peçanha sobre a acção dos immigrantes italianos no progresso do Brasil. Considera-se geralmente que a homenagem prestada pelo dr. Nilo Peçanha ao trabalhador italiano terá como resultado provavel a eliminação de certas disposições que até agora constituiam um entrave, embora pequeno, a uma mais intima união dos dois povos.

* * *

A SITUAÇÃO DOS FRANCEZES NO AISNE E NA FLORESTA DE VILLERS-COTTERETS

Paris, 14 (A. H.) — Os jornaes dizem que o dia de hontem foi de verdadeiro fracasso para os allemães, que, apezar dos desesperados assaltos que desfecharam, só conseguiram, ao fim de tantos esforços, realizar, e difficilmente, insensivel avanço.

As ultimas noticias indicam que a situação continúa satisfatoria na frente do Aisne e na floresta de Villers-Cotterets. Os ataques germanicos nesses pontos custaram-lhes perdas espantosas.

Espera-se que a estabilização ao norte de Compiégne e na região da floresta de Villers-Cotterets se produzirá dentro em breve.

* * *

UM TELEGRAMMA DO GENERAL PERSHING AO PRESIDENTE POINCARÉ

Paris, 14 (A. H.) — O sr. Poincaré, presidente da Republica, recebeu do commandante em chefe das forças americanas, general Pershing, o seguinte telegramma:

"Permitti, sr. presidente, que vos agradeça a amavel mensagem que me enviastes por occasião do primeiro anniversario da chegada de tropas americanas ao solo francez.

A recepção enthusiastica que nos fez Paris ha um anno foi depois estendida ao exercito americano por todo o vosso povo.

Hoje, os nossos exercitos estão unidos pela affeição e pela resolução de vencer, com plena confiança no exito final que coroará a longa luta pela liberdade e pela civilização. — John Pershing."

* * *

O CHEFE DE UMA MISSÃO FERRO-VIARIA RUSSA

Nova York, 14 (A. A.) — O embaixador da Russia, professor Baymeteff, informou o Departamento de Estado que o chefe da missão ferroviaria, sr. Lomodosoff, foi despedido, devido ás declarações que fez na ultima segunda-feira, em Nova York, a respeito da attitude da Russia, no caso de uma intervenção dos alliados.

* * *

O CAFE' BRASILEIRO PARA OS ESTADOS UNIDOS

Nova York, 14 (A. A.) — A Junta do Commercio annuncia que tres grandes vapores serão destinados á importação do café do Brasil, ao typo fixo de 1 dollar e 60 centavos.

* * *

OS JORNAES DE PARIS E O AVANÇO DOS ALLEMÃES EM DOMMIERS

Paris, 14 (A. H.) — Analysando a situação militar, os jornaes verificam que os allemães, apezar do choque violento e obstinado numa frente restricta, e com o emprego de 5 divisões, só conseguiram realizar um ligeiro avanço na região de Dommiers e Cutry. O "Petit Journal" diz que esse avanço foi de 1.500 metros.

Todos os jornaes exprimem a convicção de que os allemães não alcançarão os objectivos que fixaram. Para assim pensar, baseiam-se principalmente na certeza de que foram espantosos os sacrificios feitos pelas tropas germanicas, sacrificios taes que lhes não permittem proseguir no esforço com a mesma intensidade que até aqui empregaram.

A imprensa salienta ainda com satisfação o facto de ter sido compensada a vantagem alcançada pelos allemães pelos exitos obtidos pelos francezes em outros sectores, nos quaes não sómente mantiveram todos os ganhos como tambem ampliaram a extensão do terreno conquistado.

A ACÇÃO DESENVOLVIDA PELO MINISTERIO DA ALIMENTAÇÃO INGLEZ

Londres, 14 (A. H.) — Pelas informações emanadas do Ministerio da Alimentação verifica-se que este Departamento tem sempre agido na mais estreita união de vistas e completa cooperação com os Departamentos analogos de todos os paizes alliados, para evitar a concorrencia mutua. O systema de rações, devido á livre e espontanea acceitação que teve por parte do publico, deu melhores resultados em seis mezes do que na Allemanha, apezar de ser ali imposto pela burocracia, em mais de dois annos e meio.

Dentro em pouco deve chegar a esta capital o sr. Hoover, director do Departamento da Alimentação dos Estados Unidos, que vem propositadamente para apressar a remessa de generos de primeira necessidade.

Actualmente estão em pleno funccionamento na Inglaterra quinhentas e trinta e cinco cozinhas populares e dentro de alguns dias funccionarão mais quinhentas.

Tambem se prevê para muito breve a reducção do preço da manteiga e a suppressão da importação que se tornará d'ora avante inutil.

E' egualmente esperada para breve importante melhoria no pão.

* * *

NO ESTADO DE MICHIGAN FECHAM-SE MILHARES DE "BARS"

Nova York — (*Do C. I. P. dos Estados Unidos*). — O dia 1º de Maio foi a data estabelecida para ser posta em vigor a lei prohibitiva de bebidas alcoolicas, que tinha sido votada no anno passado pelos cidadãos do Estado de Michigan. Nessa data 3.285 salões fecharam-se e 8.400.000 empregados em "bars", entre fabricantes de cerveja e distilladores, puzeram-se a procurar outros officios. Algumas das fabricas começarão brevemente a fornecer bebidas sem alcool, e outras se transformarão em fabricas de gelo. Os ultimos calculos feitos mostram que a fabricação da cerveja no Michigan approxima-se de dois milhões e quinhentas barricas por anno.

* * *

A SITUAÇÃO QUE SE VAE CREAR PARA CERTAS INDUSTRIAS APÓS A GUERRA

Londres, 14 (A. H.) — Foram conhecidos hoje os relatorios das commissões officiaes nomeadas para proceder a inquerito sobre a situação que se vae crear, terminada a guerra, para a metallurgica, a electricidade e as industrias textis.

Quanto á metallurgia, a commissão recommenda ao governo que estabeleça: a) Um periodo de reorganização; b) Prohibição das importações dos paizes inimigos; c) Prohibição da exportação de mineraes e materias primas para os paizes inimigos; d) Prohibição de venda na Inglaterra de productos estrangeiros abaixo do preço de venda nos paizes de origem; e) Creação de uma tarifa aduaneira com escalas maxima e minima; e f) Organização da cooperação economica entre todas as partes componentes do Imperio Britannico.

A commissão encarregada de estudar as questões relativas á electricidade propõe: a) Limitação do capital estrangeiro nas empresas estabelecidas no Imperio Britannico; e b) Centralização immediata da producção e distribuição da força e luz.

A economia proveniente desta ultima medida é calculada pela commissão em cem milhões esterlinos annualmente.

Quanto ás industrias textis, a commissão que as estudou propõe as seguintes medidas: a) Desenvolvimento da producção do algodão, seda e linho no interior do Imperio; b) Distribuição systematica das lãs da Australia e da Africa do Sul; e c) Accordo aduaneiro entre os actuaes paizes alliados.

* * *

INCURSÕES REALIZADAS PELOS FRANCEZES COROADAS DE EXITO

Paris, 14 (A. H.) — Communicado official das quinze horas de hoje:

"No decurso da noite, ao longo da linha de frente, só houve acções de detalhe. Foram coroadas de exito as incursões que realizámos ás linhas inimigas ao norte de Grivesnes e na região de Courcelles. Nessas operações fizemos cerca de 30 prisioneiros. Na direcção da herdade de Loges progredimos ligeiramente. Um ataque inimigo na região de Antheuil fracassou completamente. Entre a floresta de Villers-Cotterets e Chateau-Thierry, a luta de artilheria proseguiu activamente durante a noite. As nossas patrulhas fizeram prisioneiros na região de Bussiares, a oeste de Reims e na Champagne."

* * *

OS NORTE-AMERICANOS OCCUPAM A ULTIMA POSIÇÃO ALLEMÃ NO BOSQUE DE BELLEAU

LONDRES, 14 — (A. H.) — Communicado official americano:

"Hontem, á tarde, a nordéste de Chateau-Thierry, as nossas tropas apoderaram-se da ultima das posições que os allemães occupavam no bosque de Belleau. Fizemos 30 prisioneiros e capturámos certo numero de metralhadoras e morteiros de trincheira, além dos já tomados ao inimigo no dia anterior. Na madrugada de hoje, os allemães desfecharam fortes ataques numa frente de mais de milha e meia ao longo da linha de Belleau e Bouresches. Esses ataques, que foram precedidos de intensa preparação de artilheria e acompanhados de violento fogo de barragem, fracassaram completamente, deixando intactas as nossas posições. As perdas inimigas foram elevadas.

Durante a noite os nossos aviadores bombardearam com bons resultados a estação ferro-viaria de Dommary, a noroéste de Metz. Todos os nossos apparelhos regressaram ás bases."

* * *

O HOMEM QUE PRENDEU O CZAR AJUDA O EMPRESTIMO DE GUERRA DOS ESTADOS UNIDOS

Nova York — (*Do C. I. P. dos Estados Unidos*). — O homem que prendeu o czar está ajudando o Estados Unidos a vender os titulos do Terceiro Emprestimo da Liberdade. Chama-se Alexandre Boublikoff, e quando rebentou a primeira revolução russa, ha cerca de um anno, recebeu ordem de prender o czar. Desde a sua chegada nos Estados Unidos elle está trabalhando com os trinta mil russos na cidade de Nova York.

UMA SESSÃO AGITADA NA DIETA PRUSSIANA

Parece iniciada uma forte campanha socialista

Amsterdam, 14 (*Correio da Manhã*). Durante a ultima sessão da Dieta prussiana, o deputado polaco Kirsansky declarou que o projecto de conceder o direito de voto ás provincias polacas significa a intenção de excluir os polacos da representação parlamentar. "Como podemos pretender que esse povo, cuja existencia, cuja autonomia, nós fomos os primeiros a desrespeitar, tenha confiança num Estado como a Prussia? Vivemos na escravidão, somos ainda escravos! O nosso captiveiro parece fazer parte do programma da casta prussiana, casta que desencadeou o odio universal contra a Allemanha. E' essa mesma casta que pretende anniquilar o povo allemão que até então vivia no regimen da paz. E' preciso que esta casta desappareça!" Neste ponto a sessão tornou-se agitadissima, provocando grande tumulto e vivos protestos da direita.

O socialista independente Hoffmann, affrontando a attitude ameaçadora dos seus adversarios, declarou então em pleno Parlamento que o governo só consentiria em reformar a carta-magna allemã, ampliando o suffragio, quando chegar o dia em que as coisas correrem mal nas linhas de frente, e então os ministros, comprehendendo que não representavam o povo allemão, teriam mesmo que renunciar.

O socialista Hirsch declarou que essa discussão na Dieta prussiana significa o inicio da grande campanha socialista, pois o paiz já não póde supportar mais sem protesto a situação em que o collocaram.

* * *

O GOVERNO DO PERÚ OCCUPA MILITARMENTE NAVIOS ALLEMÃES

Lima, 14 (A. A.) — Hontem, á noite, o governo occupou militarmente oito vapores allemães que se achavam ancorados no porto de Callao. Os respectivos tripulantes foram recolhidos a bordo do "Sierra Morena" e os vapores estão sob a guarda de destacamentos de artilheria e marinheiros dos cruzadores peruanos.

* * *

OS ALLEMÃES PENETRARAM NO BOSQUE DE VILLERS-COTTERETS

Berlim, 14 — (Correio da Manhã) — *Informa o ultimo communicado allemão da tarde: "A sudeste de Ypres os francezes lançaram um violento ataque ás nossas linhas, entre Voormezeele e Vierstraat, sendo completamente rechassados O inimigo investiu nos seus impetuosos ataques ás nossas posições nas proximidades de Courcelles e na região Matz-Mery, mais foi repellido. Depois de combates violentissimos penetrámos no bosque de Villers Cotterets."*

* * *

A DISCUSSÃO DOS DUODECIMOS PROVISORIOS NA CAMARA ITALIANA

Roma, 14 (A. H.) — Proseguiu hoje, na Camara dos Deputados a discussão dos Duodecimos Provisorios.

O ministro do Thesouro, tomando parte nos debates, disse, ao mesmo tempo que pedia a approvação dos Duodecimos, que o governo não desejava de modo algum renunciar á collaboração assidua do Parlamento. Salientou em seguida o admiravel successo do ultimo emprestimo que excedeu de seis bilIiões. Accrescentou que era inteiramente animador o augmento das receitas ordinarias e extraordinarias e que o "deficit" causado pelas despesas da guerra seria coberto pelos meios normaes da Thesouraria.

Acha o ministro que muito em breve se chegará a accordo entre todos os alliados para tornar effectiva a organização internacional dos cambios, e reconhece que o cambio italiano muito tem já melhorado com o auxilio que os alliados têm prestado ao governo.

* * *

A "LIBERTÉ" E O PAPEL EFFICAZ DA AVIAÇÃO FRANCEZA

Paris, 14 (A. H.) — A "Liberté" salienta o papel activo e extremamente efficaz da aviação franceza de bombardeio, especialmente por occasião da recente investida allemã nas ravinas do rio Saviéres, onde uma divisão franceza teve que enfrentar varias divisões inimigas que a atacaram furiosamente. O commandante da divisão franceza chamou em seu auxilio a aviação e immediatamente a esquadrilha do commandante Vuillmon accorreu e bombardeou o inimigo com tal violencia que os seus ataques foram amortecendo até que foram detidos por completo durante varias horas. Quando os allemães quizeram atacar de novo já os francezes tinham recebido reforços.

* * *

O "MORNING POST" E A SITUAÇÃO MILITAR

Londres, 14 (A. H.) — Nos seus commentarios sobre a situação militar, o "Morning Post" diz que o factor dominante neste momento é o peso dos Estados Unidos que começa a fazer-se sentir. E termina:

"Demos aos nossos alliados tempo para que elles possam continuar nos seus preparativos. Os Estados Unidos apenas agora começam a agir."

* * *

A ACÇÃO DOS AVIADORES FRANCEZES NOS CONTRA-ATAQUES A MONTDIDIER E SAINT MAUR

Paris, 14 (A. A.) — Os aviadores francezes tomaram parte no contra-ataque levado a effeito entre Montdidier e Saint Maur, bombardeando as divisões inimigas que vinham ao encontro das nossas forças da ala direita, deixando-as sem communicações com os comboios da retaguarda e inutilizando as baterias de artilheria pesada.

A explosão das bombas dos nossos aviadores incendiou um enorme comboio allemão em Bessons-sur-Matz, onde se realizava uma grande concentração de forças allemãs.

Além disso, tambem bombardearam efficazmente Nesle e Roye.

UM INTERESSANTE ARTIG[O] DE BOOTH TARKINGTON

Nova York, 14 — (*Do C. I. P. Estados Unidos*) — Booth Tarkin[gton] autor do seguinte artigo sobre a acção de sua cidade natal á Gr[ande] Guerra, faz parte do grupo que fe[z] Estado de Indiana, um Estado li[tera]rio. Tarkington, com o seu temp[era]mento agradavel, sua observação sobretudo para typos de creanças, estimado pelo povo do paiz como cos autores o são. A sua creação "Penrod", o typo de menino am[eri]cano, cujos feitos reflectem as q[uali]dades e defeitos do menino da m[aior] parte das familias americanas, e tem sido o heroe de uma série aventuras. "Penrod" é o person[agem] mais conhecido em todo o mundo eticio dos Estados Unidos.

"Indianopolis (cidade em que se [or]gulha de viver o autor), é uma ci[dade] de cerca de 300.000 habitantes e capital do Estado de Indiana. Está tuada a mil milhas oeste da ci[dade] de Nova York, isso é a mil milhas costa do Atlantico, o que vem a[o] de Nova York, isso é a mil milhas mais proximo campo de combate, quatro mil milhas da grande gue[rra].

Não obstante Indianopolis, ach[a-se] em guera, está em pé de guerra póde-se mesmo dizer que está guerra!

Um "mensageiro de Marte", baixasse á terra, desconhecendo i[nteiramente] a situação actual do mu[ndo] veria, logo á sua chegada, que In[dia]nopolis está em guerra. Veria sold[ados] e mais soldados, veria as pala[vras] "America", "Bandeira semeada estrellas", escriptas sobre faixas metal e de pedra e, as ouviria de as bocas; veria aeroplanos, mac[hinas] de canhões e canhões de calibre tres pollegadas, expostos nas ruas ria espingardas e capacetes de cheira nos mostradores das lojas; lhetes da Cruz Vermelha, titulos Alimento e do Emprestimo da L[iber]dade em todas as janellas, em as casas; e a bandeira então, elle veria por todos os lados para olhasse. Nada mais ouveria senão em guerra, tanto da parte do povo ruas, como de todos os homens, lheres e creanças. Para todas as f[ami]lias chegam cartas de "rapazes", soldados dessas familias que estão França ou nos campos de promptos para embarcar, e breve barcarão tambem. E todos trabal[ham] com ardor para a guerra.

Houve ha dias uma parada do prestimo da Liberdade. Umas qua[renta] mil pessoas formavam o prestito, quanto que o resto da população rava o espectaculo, e procurava an[imar] o povo, escondendo a emoção de passar as bandeiras, emquanto o cantava: "Gloria! Gloria! Alleluia!" O prestito compunha-se de soldados infanteria e artilheria; representa[ntes] de hospital, por fileiras e fileiras cirurgiões e enfermeiras; deleg[ados] officiaes dos Estados e das cida[des], governadores, senadores, ex-embaix[ado]res, mas a maior parte do acompa[nha]mento era de populares de uma ci[dade] em pé de guerra. Proprietarios de [fa]bricas marchavam com os seus op[era]rios, chefes de operarios marcha[vam] ao lado de millionarios, e quem os conhecesse não podia differe[nçar] Commerciantes, medicos, banque[iros], advogados, dentistas, officiaes de beiro, pedreiros, cutileiros, latoe[iros], carpinteiros e marcineiros, todos chavam, e todos cantavam, quer banda tocasse quer não. Associa[ções] catholicas marchavam juntamente as protestantes, milhares de ne[gros] acompanhavam em grupos classi[fica]dos, de conformidade com as suas ligiões, cantando livres e em gu[erra] como os outros. Havia tambem g[ran]des clubs e associações que eram gamente chamadas allemães, mas mudaram completamente, e que mar[cha]vam cantando e mostravam aberta violentamente seus sentimentos guerra á Allemanha. Havia bulg[aros], rumaicos, gregos, servios e russos, todos tornavam-se americanos, la[nça]vam gritos de animo aos alliados cantavam o "Grito de Guerra da [Li]berdade". Havia chinezes e um g[rupo] de japonezes vestidos á moda dos queiros antigos. Não havia coisa guma na cidade que não fosse grito de guerra á Allemanha. Os a[ero]planos faziam exercicios e mano[bras] sobre a cidade. E isso não se de[u] em Indianopolis, mas tambem em to[das] as cidades importantes, villas e todo o Estado de Indiana. E uma [ma]nifestação identica foi feita em a America e existem 100.000.000 habitantes na America do Norte.

Pensámos então: Se aquelle prec[io]par allemão de Rosenkranz e G[uil]derstem, Hindenburg e Ludend[orff] pudessem apenas ver de longo panorama, se elles evistassem a A[me]rica em armas, talvez previssem sorte a que estão condemnados.

Paucas noites depois, uns sold[ados] do Campo Zachary Taylor, deram, divertimento, no theatro de Indian[opo]lis, um espectaculo que constou cantigas populares. Uma pessoa s[ubiu] ao palco e propoz que se empreg[asse] o intervallo para se fazerem sub[scri]pções para o Emprestimo da Li[ber]dade.

Os espectadores então começaram gritar as suas quotas, de que se to[mou] nota. Durante o intervallo a assis[ten]cia subscreveu *dois milhões de doll[ars]*. Dois milhões e cincoenta mil, para ser exacto.

E de novo desejamos que Ro[sen]kranz e Guilderstern presencia[ssem] essa scena. Mas em breve, elles se[n]tirão os seus resultados."

* * *

OS INGLEZES REPELLEM ALLEMÃES A SUDOÉSTE DE MERRIS

Londres, 14 (A. H.) — Comm[uni]cado do marechal sir Douglas Haig [da] tarde de hoje):

"Nas vizinhanças de Neuville-Vi[tasse] e Givenchy-lez-Labassée, effectuámos ataque repentino de que saimos ve[nce]dores.

Encontros de patrulhas a sudoeste Gavrelle e nordeste de Merville te[r]maram com vantagem para as nossas mas. Capturámos varios prisioneiros tomámos ao inimigo duas metra[lha]doras.

Um ataque desfechado pela ma[dru]gada de hoje por forte destacam[ento] inimigo contra um dos nossos no[vos] postos a sudoeste de Merris foi c[om]pletamente repellido. Alguns prisio[nei]ros ficaram em nossas mãos."

MUTILADO

EXPEDIENTE

Prevenimos aos nossos annunciantes que são nossos exclusivos agenciadores, autorizados por procuração, os srs. João Borges e José Alves da Silva.

As contas que não forem pagas áquelles senhores, ou directamente á caixa deste jornal, não serão consideradas validas por esta Empreza.

*

O serviço desta folha percorrem os Estados do Rio, Espirito Santo e Minas os nossos representantes Pedro Baptista da Silva e Luiz Mattos Neves, para os quaes solicitamos a costumada benevolencia dos nossos amigos e assignantes.

SEMANA QUE FINDA

Acompanha commigo, ó leitor amavel e paciente que me supportas aos sabbados, alguns factos notaveis desta semana que finda. E para começarmos com uma nota amena, alguma coisa semelhante á marcha da *Aida*, saudemos o *onorevole* Luciani, embaixador da Italia, como si elle fosse, em carne e osso, o proprio Rhadamés que chegasse triumphante ao paiz dos Egypcios, depois de ter, ao menos na opera de Verdi, derrotado umas vagas e ignotas gentes lá das bandas do Norte...

Depois de saudar o embaixador, segundo todas as regras protocollares do Itamaraty (regras que eu, para se a verdade, ignoro, porque nunca fui nem poderei ser outra coisa sinão um modesto roceiro de Minas, como o dr. Wenceslau), passemos a conversar com o seu digno secretario, o sr. Francesco Bianco. O sr. Bianco, entrevistado pela *Noite* de 10 do corrente, disse a nosso respeito as coisas mais lisonjeiras, o que prova ser elle excellente diplomata, além de ser tambem, como disse aquelle vespertino, redactor da TRIBUNA, de Roma, "o mais importante collega daquella cidade de nome eterno."

Não quiz o joven diplomata entrar em minudencias quanto aos fins da missão italiana de que elle é secretario. Eu, não podendo atinar com a necessidade de tamanha discrição, porque, sendo a missão portadora de paz, não havia necessidade de tanto segredo, não posso deixar de louvar o sr. Bianco pelo seu conhecimento da technica tradicional da diplomacia e ao mesmo tempo pela ductilidade do seu espirito, que consegue conciliar a discreção profissional do diplomata com a indiscreção profissional do jornalista. Aqui estou eu, por exemplo. Está claro que eu não posso comparar a minha pessôa sul-americana com a pessôa italica do sr. Bianco; entre mim e S. Excia. ha, pelo menos a differença de latitude que se observa entre a Italia e Minas, entre Reggio e Diamantina. Reggio está naquelle ambiente illustre em que viveram Alcebiades e Aspasia, na Grecia; Virgilio e Lucrecia, em Roma; Phalaris, de Agrigento, e Dyonisio, de Syracusa; e, si quizermos estender muito o braço, encontraremos mais além o nariz de Cleopatra, que fez a desgraça de Marco Antonio e não deixou de impressionar a rigidez jansenistica de Pascal. Ora, comparando Reggio e Catania com Diamantina, eu verifico que, emquanto aquellas cidades estão no meridiano da Civilisação, minha terra, de accordo com a carta geographica, deve estar mais ou menos na altura de Cannavieiras... Por isso e só por isso é que eu não posso comparar a minha obscura personalidade mineira com a brilhante personalidade européa do sr. Bianco; mas, mesmo sem ter esse atrevimento, declaro que eu não podia ser ao mesmo tempo diplomata e jornalista. Ou uma coisa ou outra. Tayllerand, no seu discurso de recepção na Academia Franceza, provou que os melhores diplomatas francezes, até aquelles que, tinham sido bons theologos; mas nunca houve quem demonstrasse que os melhores diplomatas fossem bons jornalistas. O sr. Bianco é que nos veiu revelar de subito essa verdade: calou-se quanto aos fins da missão, porque dizer isso competia ao seu chefe, e fez elogios á nossa terra. Nesse silencio opportuno e nesses elogios espontaneos encerra-se toda uma carreira triumphal...

Demais, é preciso attender á natureza dos elogios que nos fez S. Excia. Até agora estavamos habituados nos hospedes que elogiam as nossas bellezas naturaes; mas esses elogios variavam apenas quanto á lingua em que eram feitos: si os hospedes eram argentinos, diziam *la naturaleza*; si eram francezes, diziam *la nature*; tudo isso, em portuguez, significa — a natureza. O sr. Bianco, que é inegavelmente um espirito original, em vez de adoptar o systema de observação pura e simples, que adoptaram os seus antecessores, preferiu o methodo comparativo, d'onde eu concluo que S. Excia. mui inclinado se revela ás Sciencias Naturaes. Com effeito, diz *A Noite*, de hontem, o conferente: *"Disse-nos que acabava de telegraphar para a sua familia. Affirmando que o Rio de Janeiro parecia, em verdade, o logar onde nasceu Jesus Christo. Explicando-nos o porque desse pensamento, o sr. Bianco recordou ser natural da Calabria, logar onde se observam muito vivas as tradições religiosas. As festas do Natal são alli brilhantes e feitas com tamanho carinho que a idéa da belleza suprema é transmittida á vista dos [illegible] egrejas e casas de familia [illegible], apesar de muito haver viajado, que deparou no Rio de Janeiro [illegible] a sua familia o encanto da cidade [illegible] a comparação do presepe de Menino Deus."*

Para um paiz essencialmente catholico, como o nosso, não podia haver melhor elogio. Lê-se na *Vida de Dom Antonio Ferreira Viçoso*, por Dom Silverio Gomes Pimenta, Arcebispo de Marianna, [illegible] uma visita pastoral que fazia aquelle servo de Deus, [illegible] e humanas com alguns [illegible] certa [illegible] como o Brasil, [illegible] costumes, estando a pratica [illegible] Senhor Jesus-Christo [illegible] Nosso [illegible].

Oh! quanto se alegraria aquelle santo prelado, columna da Egreja [illegible] Folgae, virgens do Ceo, que [illegible] no Empyreo, cantando louvores da Santa Mãe de Deus, em companhia dos Anjos e Archanjos que vos respondem á face do Senhor! E vós, ó pastorinhas, que levastes as vossas offerendas ao presepe de Belem, cantae ao som dos psalterios os louvores do Creador! E embora, com essa comparação, o sr. Bianco confunda o Rio de Janeiro com o rio Jordão, folgae todas vós, santas mulheres do Antigo Testamento: tu, Judith, que degollaste Holophernes, para libertar Bethania; tu, Esther, que redimiste o teu povo, dando os teus encantos virginaes a El-Rey Assuero; tu, Susana, que conservaste a tua pureza contra a concupiscencia dos tres velhos e foste defendida pela palavra ignivoma de Daniel, o propheta terrivel; e vós outras, da vinha de Nabor, e vós da Seara de Booz — tu com a tua humildade, ó Ruth, e tu com o teu sorriso, ó Noemi! Alegrae-vos, porque, si os Turcos tomaram os Logares Santos, Deus, sempre bom e infinito na sua suprema bondade, fez surgir outros Logares Santos no Occidente. O presepe de Belem é o Brasil; o Calvario é o Brasil; e, si alguns outros Reis Magos quizerem vir aqui adorar o Menino Deus, já não serão guiados apenas por uma simples estrella, como outrora, em tempos de pobreza siderea, mas por uma constellação inteira, bella e até agora intacta, apezar do clima: o Cruzeiro do Sul...

* *

Que tristeza, leitor assiduo, ter de escolher assumptos variados! Como é tyrannica a tua curiosidade! Pensando nisto, o que mais me admira é que, tendo muitas vezes centenas de leitores feito manifestações contra jornaes, ainda não se tenham lembrado os chronistas, redactores e reporteres de fazer manifestações contra os leitores...

* *

Passemos, pois, a outro assumpto e este muito menos interessante, sob o aspecto intellectual, do que as declarações amistosas e mysticas do secretario da Embaixada Italiana: trata-se do decreto presidencial que, para combater a carestia da vida, creou o Commissariado da Alimentação Publica.

O sr. Presidente da Republica, considerando, entre varias coisas, que "o Governo Brasileiro, si por um lado cumpre com firmeza seus deveres de alliado, não póde, por outro lado, deixar de attender aos justos reclamos das classes consumidoras, cujos legitimos interesses podem e devem ser conjugados aos dos productores", estabeleceu essa nova repartição, que é o ministerio das munições de bocca.

Ha no Rio de Janeiro uma classe que é a victima — os consumidores, e outra que é o algoz — os vendedores. Estes dividem-se em productores, açambarcadores e varejistas. Os productores vendem como podem os seus productos aos açambarcadores; estes vendem, com um agio formidavel, os generos aos varejistas; estes, esfolados pelos açambarcadores, vingam-se delles nos consumidores, que pagam com a pelle os generos de primeira necessidade. O que se devia já ter feito, mesmo m tempo de paz, era uma lei que delimitasse os lucros dos açambarcadores e dos varejistas. Si nós limitamos os juros que o agiota póde cobrar pelos emprestimos que faz, não vejo porque não restringimos os lucros dos vendeiros, que são os agiotas do nosso estomago. Foi, entretanto, preciso que estivessemos em guerra para que o governo se lembrasse de tomar essa medida elementar, que já existia em todos os paizes do mundo civilizado. Si o governo queria realmente, não extinguir, porque isso não é possivel com decretos, mas attenuar a carestia dos generos de primeira necessidade, muito melhor seria mandar que o Congresso elaborasse uma lei permanente que regulasse *in genere et in specie*, o preço dos generos alimenticios, fixando o maximo lucro que os vendedores e revendedores pudessem auferir da sua mercancia. Com esse decreto, o governo não fez nada mais que nos atirar poeira nos olhos e collocar-nos sob o regimen de uma dictadura commercial, que póde ser bôa, mas que provavelmente será má. Pouco nos adianta que o Commissariado, segundo lh'o autorisa o decreto de 12 do corrente, possa "adquirir por compra os generos referidos, quando fôr necessario, requisital-os ou desapropriaI-os por necessidade publica." Si o governo os comprar, compral-os-ha com o dinheiro do contribuinte, que, deixando de pagar directamente ao commerciante, para pagar por intermedio do Thesouro, pagará duas vezes: uma como comprador, e outra como contribuinte. *Et erit novissimus error pejor priore...*

ANTONIO TORRES

Topicos & Noticias

O TEMPO

A temperatura oscillou hontem entre 19°,6 e 25°,1.

Communica-nos o Observatorio Nacional que as probabilidades do tempo desde as 16 horas de hoje são as seguintes:

Estado do Rio — Previsão geral) — Tempo, bom tendendo a instavel. Temperatura, em declinio.

Districto Federal — Tempo, em geral instavel (1) melhora passageira possivel durante o dia (2). Temperatura, em declinio (1). Ventos, norteas, passando ao do quadrante sul (2), frescos (3).

Escala de probabilidades — 1) muito provavel; 2) provavel; 3) algumas probabilidades.

HONTEM

Cambio

	90 d/v	A' vista
Sobre Londres	12 59/64	12 59/64
" Paris	$681	$688
" Italia	—	$432
" Portugal, escudos	—	2$441
" Hespanha	—	1$125
" Suissa	—	1$050
" Nova York	—	3$920
" Buenos Aires (peso papel)	—	—
" Buenos Aires (ouro)	—	—
" Montevidéo	—	1$780
" Japão	—	5$000
Soberanos	—	22$900
Bancario	d. a 13 3/32	
Casa matriz	13 1/32	

HOJE

Está de serviço na Repartição Central de Policia o 1° delegado auxiliar.

Na 1ª Pagadoria do Thesouro Nacional pagam-se as folhas do montepio da Marinha e montepio militar.

Pagam-se na Prefeitura as folhas do mez findo do Pedagogium, Escola de Aperfeiçoamento, Institutos Profissionaes João Alfredo e Orsina da Fonseca, Escolas Profissionaes Alvaro Baptista, Souza Aguiar, Visconde de Mauá, Bento Ribeiro e Rivadavia Corrêa.

A carne

Para a carne bovina posta em consumo hontem, foram affixados hontem, no Entreposto de São Diogo, os preços de $900 a $940, sendo o cobrado ao publico de 1$100 a [illegible].

Porco, de 1$30 a 1$400; carneiro, de 1$800 a 2$, e vitella, de $300 a [illegible].

Por decreto de hontem, foi nomeado para o cargo de commissario da Alimentação Publica o dr. José Leopoldo de Bulhões Jardim. Esse decreto foi referendado pelo ministro da Agricultura. Restam a preencher os cargos de substituto e auxiliar.

Os demais logares, que se tornarem necessarios para o bom funccionamento do novo departamento administrativo, serão providos, ao que parece estar resolvido pelo governo, por funccionarios dos Ministerios da Agricultura e da Fazenda.

Na conferencia que hontem, pela manhã, o sr. Bulhões teve com o presidente da Republica, combinou-se que o commissario nomeado fará, de accordo com os srs. Pereira Lima e Antonio Carlos, o regulamento indispensavel ao serviço creado, designando-se depois os alludidos funccionarios.

O commissario da Alimentação entender-se-á directamente com o presidente da Republica.

O presidente da Republica continuou hontem adoentado, não recebendo pessoa alguma, a não ser o sr. Leopoldo de Bulhões.

O sr. Wenceslão Braz, apezar de ter melhorado um pouco, ainda hoje não receberá ninguem, pretendendo passar o dia recolhido aos seus aposentos particulares.

Entre as medidas propostas ao Senado, pela sua commissão de Policia, de accordo com o seu relator, sr. Alencar Guimarães, fazendo modificações regimentaes no processo dos reconhecimentos de poderes ali, ha a determinação de que os relatores de cada caso eleitoral, na commissão verificadora, dentro do prazo *improrogavel* de cinco dias, devem apresentar os pareceres respectivos.

Para assignalar a importancia dessa medida, basta lembrar o que aconteceu, por occasião da recente renovação do terço, com os papeis do Piauhy. O relator, sr. A. Guanabará, passou os papeis a outro, para que este désse parecer, quarenta e tres dias depois da abertura dos trabalhos da commissão de Poderes. Como pelo Regimento do Senado, em disposição ainda vigente, os pareceres devem ser dados até quarenta e cinco dias depois da primeira reunião da commissão, coube ao sr. Adolpho Gordo designado para substituir o seu collega, apenas dois dias, durante os quaes teve de se entregar a um estudo exhaustivo. Actualmente, esgotado o alludido prazo, remettem-se ao plenario os livros e demais documentos da eleição, sem que sejam instruidos pela commissão encarregada do inquerito. Imagine-se o que estará reservado á verdade eleitoral, sempre que a sua sorte ficar entregue ás deliberações politicas tumultuarias, não havendo uma base sobre que ellas se firmem, desobrigadas de quaesquer escrupulos, e não tendo que considerar o resultado escripto do exame idoneo, a cuja discussão publica, na hypothese contraria, são obrigados os senadores.

Cinco dias de vista dos pareceres, tem, pelas disposições actuaes, cada um dos outros membros da commissão verificadora que a pedirem. A reforma proposta reduz esse prazo a tres dias, no maximo. Compondo-se a commissão de nove membros, esgotados os cinco dias dados ao relator e ainda que os oito restantes peçam vista, não se dará nunca a hypothese de ser entregue ao plenario a solução dos casos eleitoraes, sem o parecer.

Os alvitres suggeridos têm todos esse caracter moralizador.

A commissão de Finanças da Camara, reuniu-se hontem, sob a presidencia do sr. Galeão Carvalhal, que fez a distribuição dos papeis lidos no expediente das ultimas sessões e enviados áquella commissão.

A subscripção aberta para um monumento a Oswaldo Cruz, já conseguiu, como hontem noticiámos, cerca de cento e quinze contos. Dessa somma sessenta e cinco representam a contribuição parcellada de toda gente que entendeu honrar a memoria do extraordinario brasileiro, comprehendendo homens de sciencia, capitalistas, commerciantes, e bem assim institutos officiaes bancarios, e governos dos Estados... o restante, cincoenta contos, quasi metade da somma angariada, é a doação de uma só pessoa, cujo nome não figura nos registros pomposos da nossa riqueza, mas cujo espirito se formou no convivio intellectual e moral do egregio morto, e cujo coração trescala o balsamo de devotada gratidão. E' o do dr. Carlos Chagas, uma gloria em que se desdobrou a gloria immortal de Oswaldo Cruz.

Oswaldo Cruz teve essa fortuna, que, melhor do que qualquer outra, prova a energia creadora do seu genio. Não desappareceu, morrendo, nem se perpetuou sómente por um legado material que lhe eterniza a lembrança. Deixou discipulos, que lhe herdaram com o saber as qualidades moraes, representadas no desinteresse, no devotamento e no culto do trabalho. A sua personalidade irradiou em vida, e ainda reflecte depois de sua morte, nos gestos e na conducta dos seus disciplos e successores. Está ahi para mostral-o o dr. Carlos Chagas, cujo nome não constitue sómente motivo de orgulho para o Brasil, mas tambem para o mundo scientifico, pela extensão e pela elevação da sua obra.

A Theoria e a Pratica

São as duas alliadas inseparaveis e ambas preciosas em todos os actos da vida. Mesmo em materias de compras, quando a Theoria nos diz: procure sempre uma casa de toda a confiança, que lhe venda artigos superiores por preços razoaveis e que não lhe impinja gato por lebre, a Pratica diz logo: essa casa deve ser a conceituada Casa Muniz, Ouvidor, 71. (C. 3885)

O dr. Horacio Ribeiro da Silva, gerente da Caixa Economica, enviou hontem para os cofres do Thesouro Nacional, a quantia de 800:000$, elevando-se dest'arte a 1.400:000$000, os saldos recolhidos ao erario publico, na primeira quinzena deste mez, e a .... 7.400:000$000, no decorrer deste anno.

Desde a fundação da Caixa, que data de 1861, jámais atravessou este instituto um periodo tão prospero e de confiança da parte do publico.

E' UM ERRO comprar louças e objectos para presentes sem primeiro verificar os vantajosos preços da Casa Muniz — Ouvidor, 71. (C. 3219).

O ministro da Fazenda resolveu deferir o requerimento da Companhia Pastoril e Frigorifica de Barretos, S. Paulo, pedindo restituição de direitos pagos pela importação de material para seus serviços, que, de accordo com a legislação em vigor gozam da isenção de taxas.

O alto commissario

A escolha do sr. Bulhões para o cargo de commissario da Alimentação Publica não destróe a espectativa benevola que o decreto do governo relativo á crise das subsistencias creou no espirito de todos; mas seria impossivel occultar o pouco enthusiasmo com que ella fatalmente será recebida.

Parece que o presidente da Republica, levado pelo desejo de galvanizar uma personalidade agora retraida do convivio da politica, imaginou attender aos interesses da execução perfeita e fiel do seu decreto com o appello a um nome de relevo.

Os grandes nomes, porém, não resolvem, por si mesmos, o problema das subsistencias. Dá como elle existe entre nós, inçado, aqui e ali, de toda sorte de aspectos os mais variados e complexos, para o julgamento [illegible] longa e apurada especialização dos negocios de commercio.

O sr. Bulhões, sem nenhum passado de actividades desse genero, nem mesmo em Goyaz, foi sempre um theorista de gabinete, homem evidentemente de muito engenho na discussão de qualquer proposta de orçamento, inexcedivel num calculo de cambios, quasi admiravel na exactidão com que [illegible] subalternizando-os no horario do trem de Petropolis.

Senador ou ministro, elle nunca teve o que se chama o espirito de acção. Seus trabalhos, naquelles postos, foram sempre os dum analysta, dum sorridente, ou amargo, mas no fundo, e em resumo, preoccupado com a critica. Abram-se os seus relatorios, examinem-se os seus pareceres, releiam-se os seus discursos. Em cada periodo, em cada linha, em cada phrase, em cada palavra, o sr. Bulhões é um cavador de *deficits*, um avaliador de arrecadações, um confrontador de estatisticas, que se compraz em alarmar, se está de baixo, ou em desdenhar o alarma, se está de cima.

Membro do governo, imaginou uma vez improvisar o cambio, accommodando-o dentro da taxa mais elevada, tão prompta e suavemente como se enfiasse os braços nas mangas do seu casaco. Com o auxilio do Banco do Brasil, que sacava sem a apreciação prévia e cautelosa dos phenomenos da praça, deu-nos por alguns mezes o ouro mais barato; e essa aventura, que fracassou, foi custeada pelos cofres da Fazenda.

Depois do insuccesso da sua unica obra de construcção governamental, o sr. Bulhões voltou, prazeiroso, á antiga tarefa de criticar as tabellas da despesa, com o derivativo, bem mais excellente, algumas vezes, da politica de Goyaz, onde ensaiava um humorismo cultivado na fumaça do seu cigarro de palha.

Era, pois, o sr. Bulhões um individualista na politica; um maldizente nas finanças; um caprichoso no governo.

E assim continuou, com a graça de Deus, até ao momento em que o sr. Ramos Caiado lhe tirou a cadeira de senador para dal-a ao sr. Hermenegildo de Moraes.

Agora, o sr. Wenceslão confia-lhe o Commissariado da Alimentação Publica; e não duvidem, senhores, que, assim como o cambio, com o sr. Bulhões, subiu a 18, a carne secca desça a quatro vintens. Os creditos da guerra ahi estão, amplos e indeterminados, para provocar o milagre.

Em todo caso, emquanto o antigo parlamentar goyano procura a casa para installar o Commissariado e os funccionarios para o exercerem, o problema da crise das subsistencias póde figurar ainda como o ponto predilecto das nossas preoccupações actuaes.

Na Europa, ha a crise a um tempo do dinheiro e da producção, — do dinheiro porque as necessidades da guerra o absorvem na applicação aos orçamentos militares; da producção, porque o braço, que abria a terra para plantar, hoje a cava para construir trincheiras. Assim, o problema das subsistencias cifra-se ali em restringir o consumo; e é relativamente facil.

No Brasil, porém, onde todas as actividades economicas, no campo da agricultura, se acham intactas, a questão modifica-se. Não ha a necessidade de regular o consumo, mas de surprehender, em cada uma das phases do seu desenvolvimento, o trabalho occulto, sobrepticio e quasi invisivel da especulação, que estabelece uma crise artificial para impôr, a dois passos dos centros de producção, os mesmos preços que as circumstancias determinaram nas grandes cidades européas, perto das linhas de batalha.

A missão do Commissariado que o governo creou é, pois, a de penetrar no ámago desse verdadeiro jogo de bolsa, descobrir-lhe os passes, embargar-lhe os golpes, minar-lhe a organização subterranea. Para executal-a, o governo chama o velho critico rabujento da despesa, o frio calculista da receita, o glorioso autor do cambio a 18; e vae ajudal-o, já as folhas o dizem, um exercito de funccionarios, activos, inactivos, addidos e effectivos de todos os ministerios.

A especulação tem, portanto, dois adversarios com que enfrentar, impotente: o fumo goyano e o amanuense...

Só os factos nos dirão do valor de cada uma das unidades que desse modo se aprestam para a terrivel contenda.

BANCO MERCANTIL DO RIO DE JANEIRO

RUA PRIMEIRO DE MARÇO, 67
Presidente, João Ribeiro de Oliveira e Souza; director, Agenor Barbosa.
Banco de Depositos e Descontos.
Faz todas as operações bancarias.
(C. 649)

Defendendo o sr. Amaro Cavalcanti, affirmou na Camara o deputado Sampaio Corrêa que todos os commissarios de hygiene têm cumprido o seu dever de fiscalizar os generos alimenticios, e que se não chegam ao conhecimento publico as apprehensões feitas é por que "nem todos desejam ou apreciam a apresentação desse serviço fóra do circulo estreito da hierarchia administrativa."

Essa declaração, fel-a o deputado do districto devidamente autorizado, confirmando assim que a administração municipal concorda com dois absurdos: um o da inobservancia do regulamento sanitario, que determina que todas as apprehensõees sejam publicadas; e outro, o da deseguaIdade creada para o commercio, por ficar tal publicação ao arbitrio dos medicos de hygiene, chegando-se ao disparate de serem denunciados os contraventores de um districto e os de outros não.

Temos solicitado reiteradamente que a acção fiscalizadora da Prefeitura se estenda aos suburbios, pois a venda de generos deteriorados em todos elles, é feita em larga escala, o que prova em contrario da asseveração feita de que "todos os commissarios de hygiene têm exercido cabalmente sua funcção."

Se fosse verdadeira a declaração official, a venda de generos naquellas condições não se faria ás escancaras, nem figurariam elles nos mostradores, expostos aos olhares dos freguezes, como dos medicos municipaes. Por outro lado a deseguaIdade denunciada é por demais intoleravel, porque á frente da Municipalidade se encontra um ex-ministro do Supremo Tribunal, que sabe que a lei é egual para todos, e que a allegação de ignoral-a não o excusa das merecidas censuras provocadas pela complacencia ou o quer que seja dos medicos municipaes.

Chapéos "GELOT"
ALMEIDA RABELLO — (C. 693)

Não houve hontem sessão no Senado, por falta de numero.

Quem quer que tenha visitado essa maravilhosa cidade de verão, que é Therezopolis, traz daquellas encantadoras serras a impressão de ter penetrado em um novo Paraiso Terreal.

Mas, como todos os paraisos, aquelle é de difficilimo accesso e requer, para que se lhe transponham as portas, os sacrificios mais rudes.

O transporte para a deliciosa cidade serrana é o sacrificio maior que se póde exigir dos que a desejam conhecer ou habitar durante os mezes de verão.

Cansados de esperar pelos melhoramentos promettidos pela empresa, na velha barca que faz a travessia maritima e no material fixo e rodante da estrada ferrea prehistorica, moradores, veranistas e proprietarios, em sua quasi unanimidade, dirigiram-se ao ministro da Viação, que prometteu attendel-os.

Ha entre estes alguns pessimistas e desanimosos que não acreditam nas providencias officiaes.

A estes aconselhamos um caminho mais rapido para a consecução dos seus desejos. E é dirigirem-se, em commissão, ao dr. Sabino Barroso que é, ao que nos informam, o melhor pistolão para o dr. Vieira, proprietario da Estrada.

O dr. Sabino é um dos maiores enthusiastas de Therezopolis, onde, desde que voltou da Europa, veraneia todos os annos, na pittoresca Quinta da Ermitage, de propriedade do dr. Vieira, que se sente altamente honrado com o seu inquilino, tanto assim que lhe faz pagar aluguel assaz reduzido...

Um pedido do dr. Sabino é uma ordem para o dono da Estrada; por sua vez o dr. Sabino, figurão na politica de todos os tempos, é trunfo para o governo.

Eis, portanto, uma via facil e rapida para a obtenção dos melhoramentos; bem mais facil e rapida do que aquella que os conduz, aos trancos, ao alto da serra paradisiaca.

LACOL TINTA ESMALTE Grande brilho e resistencia
(C. 695)

Um ministro do Supremo Tribunal foi hontem á Bibliotheca Nacional consultar determinado volume do Diccionario Larousse. Fez o seu pedido, assignou-o e esperou. Decorridos cincoenta minutos, sem que lhe chegasse ás mãos a obra pedida retirou-se, procurando outra bibliotheca, mantida por uma sociedade particular, e franqueada ao publico.

Sem se annunciar, fez o pedido e cinco minutos depois estava feita a consulta.

O director dessa sociedade, reconhecendo pela assignatura que o consultante era um magistrado illustre, dirigiu-se a elle para agradecer sua presença.

Foi-lhe então narrado o que ahi fica.

Já na administração do antecessor do sr. Basilio de Magalhães, o ministro da Justiça teve occasião de estranhar demora semelhante, chamando para o caso a attenção da directoria da Bibliotheca.

E' de esperar que o sr. Basilio de Magalhães, actual director da Bibliotheca, procure fazer, ante esses factos, que a sua repartição entre no regimen de bem servir ao publico.

O ministro da Fazenda, por equidade, relevou a multa de..... 1:000$000, imposta á "Manáos Tramway and Ligth Cº. Ltd", pela Alfandega desta capital, por infracção do artigo 14, do decreto n. 12.437.

Banco Hypothecario do Brasil
48—AVENIDA RIO BRANCO—48
OPERAÇÕES BANCARIAS GERAES

CAIXA ECONOMICA
SOB FISCALISAÇÃO DO GOVERNO
Unica com **JUROS 6 %** annuaes até **20 Contos.** (C. 648)

Estão sendo tomadas agora, nos juizos de orphãos e de provedoria desta capital, rigorosas providencias para que innumeros tutores e testamenteiros prestem as suas contas.

O caso suggere duas ordens de considerações — a primeira, no sentido de se applaudir o movimento actual, e a segunda, em detrimento da nossa justiça, embora pareça paradoxal que applausos e censuras, feitos ao mesmo tempo, se conciliem dentro do assumpto. Nada, no emtanto, mais razoavel. Ficamos scientes todos os dias, mercê das devassas iniciadas ha pouco, de que aquellas prestações, determinadas por lei e em virtude dos mais sagrados interesses sociaes, deixaram de se fazer, salvas as excepções de toda regra, desde muitos annos atrás. Positivamente, não se póde explicar, senão pela acephalia absoluta, que não aconteceu, dos orgãos do ministerio publico, encarregados da missão de velar por aquelles interesses, a anarchia em que muitos delles já naufragaram, prejudicando, de modo irremediavel, menores e outras pessoas, collocadas nas mesmas circumstancias, carecentes da protecção legal. A justiça acordou, emfim, e pela sua solicitude presente, cuidando de corrigir o que ainda é susceptivel disto, não merece pedradas. Mas quem responderá pela delapidação de bens, deixada praticar com verdadeiro estimulo aos delapidadores entregues a si mesmos, sem fiscalização e sem peias, durante o somno da justiça?

Conformemo-nos com que tudo neste paiz seja assim mesmo e nos felicitemos quando alguma coisa se salva aos nossos costumeiros desastres.

Não houve hontem sessão na Camara, por falta de numero. Apenas 46 deputados responderam á chamada.

Foi hontem assentada pelo director do Tiro de Guerra a dissolução do Tiro 520.

Hontem mesmo, tivemos occasião de nos referir ao modo anarchico, indisciplinar e suspeito como a referida sociedade vinha funccionando, e os nossos commentarios se fizeram em torno de graves accusações surgidas ultimamente, na imprensa, contra ella. Horas depois, uma commissão de atiradores, tendo á frente o 3º sargento instructor Uchôa Cavalcanti, foi á redacção d'*A Noticia* exigir satisfações sobre uma local do mesmo vespertino. Este devia ser a primeira das folhas contra que o bando pretendia um desaggravo material. Repellidos ahi, não se dispuzeram os ferrabrazes a ir adeante. E foram em seguida desligados do Tiro Nacional.

E' de louvar a solicitude com o que o ministro da Guerra e o coronel Azevedo Coutinho, tendo conhecimento da insolita aggressão á *Noticia*, providenciaram no sentido daquella medida de ordem e moralidade, completada pela prisão do sargento instructor.

Fóra estulto desconhecer os grandes beneficios que a organização dos Tiros póde offerecer aos interesses militares do paiz. Nelles, proseguidos seriamente os seus fins, se não se consegue a absoluta efficiencia technica da instrucção na caserna, sob o regimen profissional, todavia, se obtêm resultados muitos satisfatorios, senão formando o soldado, pelo menos, tornando o cidadão apto para o ser, em qualquer tempo. Mas carecem essas sociedades de se constituir de elementos idoneos, afim de não haver, com o seu insuccesso, o perigo dos ajuntamentos irresponsaveis armados e a desmoralização de uma obra benemerita.

Dissolvendo os mallogrados atiradores, as autoridades militares prestigiaram a instituição dos Tiros.

Permitta Deus que ellas tenham em todos os seus actos a promptidão que revelaram hontem.

O ministro da Fazenda deferiu o requerimento da Companhia Paulista de Estradas de Ferro, pedindo restituição de direitos integraes pagos pelo material que importou para restituição.

A Inspectoria de Investigações e Capturas vae iniciar uma campanha contra os *sebos*, genero de livrarias onde se compram e se vendem livros velhos.

A causa do novo serviço, que se generalizará, foi provocada num inquerito aberto na 1ª delegacia auxiliar, onde se está apurando que os taes *sebos* desenvolvem, em grande escala, a industria da acquisição de livros roubados, que os intrujões modificam, fazendo desapparecer os nomes dos seus legitimos proprietarios, para melhor exercerem o seu commercio clandestino.

Os gatunos de volumes de todas as qualidades, principalmente os volumes estrangeiros, que se occupam de medicina e direito, hoje encarecidos pela escassez no mercado, andam por ahi em verdadeiras quadrilhas. Não se passa um dia que furtos dessa natureza não sejam levados ao conhecimento da policia e, agora, sabe-se que muitos dos taes *sebos* é que dirigem os malandros, seus prepostos, orientando-os e instruindo-os nos compendios de mais valor e nas casas particulares onde podem ser surripiados. Até as bibliothecas publicas são constantemente victimas de assaltos audaciosos.

O meio efficaz que a Inspectoria achou para enfrentar a desenvoltura dos criminosos e seus cumplices é visitar os estabelecimentos compradores dos referidos furtos, afim de que o negocio fique devidamente esclarecido, apuradas as responsabilidades de cada qual.

A noticia da campanha da policia é realmente agradavel, mas sempre convem advertir aos que têm livrarias em casa que continuem a guardal-as.

E' sempre mais seguro.

BIJOU — CIGARROS MISTURA — Maço 200 rs. COMPANHIA VEADO
(C. 506)

Insistem os bancos e mesmo algumas repartições do governo, como os Correios, em não acceitar, como coisa que faça prova, as carteiras de identidade passadas pela Policia e pelos gabinetes da Marinha e do Exercito, estando os seus portadores cada vez mais convencidos de que taes titulos de recommendação não passam de inutilidades dispendiosas.

Essas carteiras, parece que merecem fé publica e têm o valor de folha corrida, menos como attestado de conducta. Entretanto, um individuo que com uma dellas se apresente a um estabelecimento de credito precisa, ainda por cima, que pessoas estranhas affirmem e jurem que se trata do proprio, o que é um vexame. Nos Correios, principalmente, quem quizer receber um vale excusa de exhibir a sua identidade garantida officialmente, ainda mesmo que seja official de Marinha ou do Exercito e leve comsigo mais de uma carteira. Tem que, dentro da propria repartição postal, arranjar dois conhecidos ou desconhecidos que lhe abonem a identidade exigida, o que significa a nenhuma fé num documento perfeitamente legalizado.

Ora, se as carteiras não servem para nada, se são um luxo do qual o governo cobra emolumentos seria melhor que se acabasse com ellas. Poupava-se a maçada de ir aos gabinetes de Identificação, onde é commum perder-se um tempo precioso, e fazia-se para os cofres publicos uma economia bem apreciavel com a extincção dos respectivos serviços, que nos orçamentos da Republica representam uma cifra razoavel...

Banco Português do Brasil
Capital 25.000 contos

Directores: Visconde de Moraes, Bernardino Pinto da Fonseca e Alberto Guedes.

Cambios, descontos e depositos nas condições mais vantajosas do mercado.—**10, r. da Alfandega.** (C 3643)

"O pedido é inopportuno", foi o despacho que o ministro da Viação deu no requerimento em que a Companhia Brasileira de Energia Electrica pedia prorogação, por 25 annos, da concessão cujo prazo termina em 1934, para o estabelecimento do serviço telephonico no Estado da Bahia.

Ventre-Livre!

VENTRE-LIVRE é o unico Remedio que cura Prisão de Ventre dos Homens e das Mulheres, Estomago Sujo, a Vontade Exagerada de Beber Agua, Fastio, Ancias, Dores e Doenças do Estomago, do Figado e Intestinos!

Ventre-Livre é tambem o melhor Remedio para curar Indigestão, Vomitos e Dôr de Barriga das Creanças! (C. 698)

Vão ser considerados como officiaes os telegrammas que, sobre o assumpto, forem expedidos pelo general Manoel Antonio da Cruz Brilhante e coronel F. M. Almeida, respectivamente, chefe e sub-chefe do Departamento da segunda linha do Exercito.

BRANDÃO ALFAIATE. Av. Rio Branco, 102
(C. 1634)

O ministro da Fazenda autorizou o director presidente do Lloyd Brasileiro a attender ao pedido de fornecimento de 30 leitos e seus pertences, feito pelo director do Hospital Maritimo.

Brandão & Cia. CAMISEIROS SOB MEDIDA. — Ouvidor, 130
(C. 694)

A pedido do seu collega da Guerra o ministro da Viação poz á sua disposição, para servir na Escola de Aviação do Exercito, o engenheiro addido da Inspectoria Federal das Estradas, José Corrêa Rabello.

EM perfumarias, a casa mais popular, é a Perfumaria Nunes — L. S. Francisco, 25. (C. 469)

Deixará hoje o dique de Mocanguê, do Lloyd Brasileiro, o vapor "Guajará". Para esse dique entrará o pontão "Look Trool" que ha poucos dias regressou do Recife.

A todos os annunciantes desta folha, que concorrem á nossa edição de hoje, agradecemos a espontanea manifestação de sympathia e preferencia, com que nos honram.

Pingos & Respingos

O ministro da Fazenda approvou o novo padrão das moedas de 50 réis, apresentado pelo director da Casa da Moeda.

Segundo estamos informados a nova moeda é especialmente destinada aos colleccionadores.

* * *

A redacção dos *Pingos* teve hontem a visita de uma commissão da Sociedade de Resistencia dos Mendigos do Rio de Janeiro que veiu protestar, em nome da classe, contra a nova moeda de 50 réis que o governo vae lançar em curso.

Os mendigos ameaçam declarar-se em grève, o que muito prejudicará os creditos da caridade carioca.

* * *

— O primeiro a aproveitar-se do Alto Commissariado foi o Bulhões...

— De certo; foi o nomeado...

— Não é isso. Aproveita-se como victima que é dos açambarcadores dos votos goyanos.

* * *

O sr. Wenceslão declarou ha dias que sobre o problema da crise economica consultaria todas as opiniões.

Não será de admirar que, para o Alto Commissariado seja nomeada uma commissão consultiva da qual farão parte o Vasconcellos, do Brasiléo, o inventor Gaspar do *D. Quixote* e o Turibio, da Convenção Turibio.

* * *

— Afinal não foi o Calmon o nomeado para o cargo de alto commissario, apezar da sua altura.

— E'; mas o Wenceslão escolheu muito de industria o Bulhões que é augmentativo e é plural...

Cyrano & C.

Syphilis e Vias Urinarias
DR. PEDRO MAGALHÃES — Assembléa 54 — 9 ás 11 e 12 ás 18. (C. 3892)

Communicam-nos da inspectoria da Alfandega:

"Uma publicação inserta nos *a pedidos* do "Jornal do Commercio" diz que nos armazens do caes do porto está detida uma montanha de volumes, devido á classificação dada pela inspectoria da Alfandega, e consequente demora na solução da reclamação da Liga do Commercio, ora em apreço, referente a tecidos.

Não procede, em absoluto, tal affirmativa, conforme tornou evidente uma verificação mandada fazer immediatamente pelo sr. inspector em todos os armazens.

Dessa verificação resultou ficar apurada a existencia de nove volumes retidos, dos quaes apenas cinco são referentes ás questões agora ventiladas na commissão de Tarifas. Os quatro restantes são de mercadorias cuja classificação já foi decidida, dependendo a sua saida de providencias que só pódem ser tomadas pela parte interessada".

E' evidente que os moveis mais finos e elegantes só se encontram na casa LEANDRO MARTINS & C.
OURIVES 39-41-43
OUVIDOR 93-95 (C. 1005)

O ministro da Fazenda indeferiu os requerimentos de José Esteves Vizeu, negociante á rua da Harmonia, pedindo permissão para vender estampilhas do sello adhesivo; de José Francisco Moniró, solicitando permissão para pagar sem multa o registro do seu estabelecimento; e o de José Luiz Machado, commissario de policia, pedindo restituição de differença de impostos sobre vencimentos.

VERDUN — A melhor enxada de puro aço.
(C. 3203)

O Tribunal de Contas registrou hontem o credito de 475:157$224, ouro, supplementar ás verbas 10ª e 11ª do orçamento do Exterior, para occorrer ás despesas com a recente reforma do consular.

NO MUNDO POLITICO

O sr. Cabeda em Porto Alegre

PORTO ALEGRE, 13. (A. A.) (*Retardado*). — Realizou-se hoje uma manifestação ao coronel Raphael Cabeda, que foi saudado pelo dr. Iva Rosa, respondendo o homenageado, num longo discurso. Disse que o momento é de luta pacifica e que os trabalhos de alistamento devem continuar até quando as circumstancias obrigarem o partido a mudar de rumo. Adiantou em seguida o orador que em breve haverá uma reunião em Bagé, afim de decidir sobre a attitude do partido. Nessa occasião serão prestadas homenagens aos despojos de Gaspar Martins, que vão ser repatriados para aquella cidade, devendo por aqui passar.

O discurso do coronel Raphael Cabeda foi muito applaudido.

Bom Café, Chocolate e Bombons—Só no Moinho de Ouro. (C. 1006)

Por portaria de hontem, do ministro da Fazenda, foram nomeados José Floriano Junior, para o logar de escrivão da collectoria das rendas federaes de Piumhy, Estado de Minas Geraes e João Delphino Werneck, para identico cargo na collectoria de Colombo, no Estado do Paraná.

COMME IL FAUT cigarros de luxo, tabaco turco legitimo.
— LOPES SA' & C. —
Rua Santo Antonio, 59.
(C. 1287)

O Tribunal de Contas, reunido hontem em sessão ordinaria, resolveu responder affirmativamente ás consultas feitas pelo Ministerio da Fazenda, sobre a abertura do credito de 1.000:000$000, supplementar á verba exercicios findos, e pelo da Viação sobre a legalidade da abertura do credito de réis 1.070:000$000, para intensificação do trafego da Oeste de Minas.

AS ROUPAS PARA MENINOS da TORRE EIFFEL desafiam toda a concorrencia, pela excellente qualidade dos tecidos e perfeito acabamento.
OUVIDOR, 97 e 99 (C 3231)

O GRANDE ACONTECIMENTO DO MEZ

OS FESTEJOS COMMEMORATIVOS DE S. JOÃO

Continuam animadissimos os preparativos para os grandes festejos commemorativos de S. João, que terão logar nesta cidade, nos dias 22 e 24 do corrente, sob o alto patrocinio do presidetne da Republica, ministros de Estado, prefeito, senadores, deputados, jornalistas, emfim, de todas as classes sociaes. Uma commissão de organizadores desses grandes festejos procurou hontem o dr. Wenceslão Braz. S. ex. achando-se ainda incommodado, não póde receber a referida commissão, mas esta foi attendida pelo capitão Maggi Salomão, secretario interino da presidencia, e que, em nome do chefe da Nação, disse estar autorizado a declarar que s. ex. adheria aos festejos e que talvez o governo declarasse feriados os dias 22 e 24 do corrente.

Depois de attendida, a commissão retirou-se e procurou o prefeito. O dr. Amaro tambem adheriu aos festejos commemorativos de S. João, declarando feriado e mandando illuminar a cidade.

A Associação de Imprensa, por intermedio de seu presidente dirigiu um officio ao "comité" central dos festejos de S. João adherindo com vivido enthusiasmo ás festas commemorativas do Santo.

As forças do Exercito, Marinha, Linhas de Tiro, Brigada Policial e talvez a Guarda Nacional, recentemente reorganizada, formarão na avenida Beiramar e serão passadas em revista pelo presidente da Republica.

Em seguida, o chefe de Estado assistirá, acompanhado do seu ministerio á extracção da Grande Loteria de quatrocentos contos, sendo que ao sair o primeiro numero premiado dos tres sorteios de S. João, as baterias de terra e os navios de guerra darão as salvas do estylo.

Os projectos novos

A promoção dos aspirantes do Exercito por merecimento, e o curso de engenharia

O deputado Octavio Rocha deixou hontem sobre a mesa da Camara os seguintes projectos de lei:

"O Congresso Nacional decreta:

"Art. 1º — Na promoção de aspirantes a 2ºs. tenentes, obedecer-se-á a ordem de merecimento intellectual, sendo collocados, no Almanack Militar, nessa ordem, os promovidos, ainda que os decretos sejam da mesma data.

Art. 2º — Revogam-se as disposições em contrario".

"O Congresso Nacional decreta:

Art. 1º — Aos officiaes que concluiram o 1º anno de engenharia, pelo regulamento de 1913 e que foram desligados da Escola por força do regulamento de 1918, é permittido concluirem o curso desse anno, prestando exames vagos no fim do periodo do anno lectivo.

Art. 2º — Revogam-se as disposições em contrario".

DENTES ARTIFICIAES — Dr. *Sá Rego*. ESPECIALISTA. A mais perfeita imitação dos naturaes. Rua do Carmo 71, canto da Ouvidor. (C. 3101)

Estiveram hontem no Ministerio da Fazenda em conferencia com o sr. Antonio Carlos, os deputados amazonenses Antonio Nogueira, Ephigenio Salles e Monteiro de Souza e os directores da Casa da Moeda e Imprensa Nacional.

Placas Esmaltadas as mais artisticas, para firmas, numeração, etc., na Fundição *Indigena*. (C. [illegible])

O ministro da Fazenda mandou remetter ao director da Casa da Moeda, para informar a respeito, o requerimento de Villas Bôas & Comp., propondo-se a comprar duas machinas de pautar que allega existir naquella repartição sem utilidade.

ROUPAS FEITAS para homens e meninos, confeccionadas com superiores casimiras inglezas e forros de primeira qualidade; variado sortimento
na A TORRE EIFFEL — **Ouvidor, 97 e 99.** (C. 3232)

MUTILADO

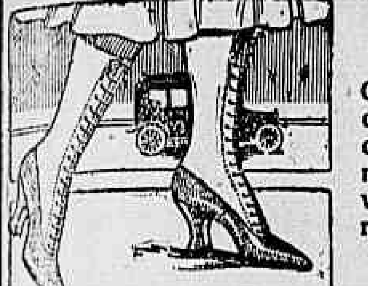

AVISO

Considerando as difficuldades sempre crescentes, lembramos aos nossos clientes a conveniencia de aproveitarem os preços actuaes

JUNHO

CASAS
Rua Carioca, 38.
" Camerino, 176.
" Estacio Sá, 59.
" Ouvidor, 105.
" Uruguayana, 33.

Clark

(C 3644)

Foi assassinado hontem, em Paris, o dr. Samuel Pozzi

Commettido o crime o assassino suicidou-se

Paris, 14 (A. H.) — O dr. S. Pozzi, ex-senador e membro da Academia de Medicina, foi assassinado durante a noite.

Parece que o assassino é um louco.

Paris, 14 (A. H.) — O assassino do professor Pozzi chamava-se Machu. Era funccionario fiscal, da repartição das contribuições directas.

Apresentou-se á tarde na residencia do professor Pozzi e contra elle desfechou tres tiros de revólver.

Commettido o crime, suicidou-se.

O professor Pozzi foi attingido pelas tres balas e, transportado para um hospital, veiu a fallecer logo depois.

Dr. Samuel Pozzi

A sciencia franceza, e com ella a sciencia universal, perdeu hontem um vulto eminente, um sabio illustre e consagrado entre os mais illustres e consagrados.

Foi colhido numa emboscada imprevista, dentro de sua propria casa, o reputado professor Samuel Jean Pozzi, membro da Faculdade de Medicina de Paris, onde professava a cadeira de gynecologia, para elle especialmente creada.

Depois de ter creado um serviço exemplar, no Hospital de Broca, cujas lições eram ouvidas com interesse e avidez pelos estrangeiros, que nellas iam haurir vasto manancial de conhecimentos scientificos, o professor Pozzi fez varias excursões pelo mundo, deixando em toda parte as mais indeleveis recordações de sua passagem, sempre assignalada por memoraveis lições e operações gynecologicas.

Na grande capital franceza, Pozzi chegou a ter a maior clientella no seio da mais elevada sociedade.

Entre as intervenções cirurgicas reputadas de alto valor praticadas pelo gynecologista hontem covardemente roubado á vida, cita-se a de Sarah Bernhardt.

Não só por suas obras escriptas nem apenas pelas narrativas de suas grandes victorias cirurgicas, o dr. Samuel Pozzi tornou-se conhecido entre nós.

O Brasil teve a honra de hospedal-o por duas vezes, sendo que da ultima, depois de haver visitado a Argentina, não se arreceou de proclamar a nossa inferioridade no ensino medico em relação áquella nação amiga.

Elle o fazia, no emtanto, pela muita sympathia que o Brasil lhe soubera inspirar.

E a prova disso está na circumstancia de ter, ainda ha pouco, o dr. Pozzi enviado uma carta ao dr. Nabuco de Gouvêa, congratulando-se pela construcção do edificio da Faculdade de Medicina na Praia Vermelha e promettendo vir assistir á solennidade.

Já antes, deante de uma photographia, com a planta do edificio, que lhe havia remettido o dr. Aloysio de Castro, o dr. Pozzi tivera palavras de francos elogios para o plano da respectiva construcção.

O dr. Samuel Jean Pozzi era natural de Bergerac, departamento de Dordogne, que representou no Senado da Republica e onde nasceu no anno de 1846.

UZAE a tinta Sardinha, actualmente a melhor do nosso mercado. (C. 1003)

NA RUA DO LAVRADIO

DOIS MOTORISTAS ATRACAM-SE E UM SÁE FERIDO

Acerca desta local fomos hontem procurados pelo "chauffeur" Francisco Marinho Pinheiro, que nos pede declarar ser elle o credor de Isidro Turibio, e não seu devedor, como por equivoco foi publicado.

UMA COISA QUE E' VERSO E E' VERDADE

Disse "D. Quixote":

Sem o Sal, neste mundo de Christo,
ninguem passa no reino animal;
quem diz: "ego sum!" eu existo
diz tambem: — eu preciso de sal!

Mas se o verso é verdade, todavia não é completo, por que falta-lhe um complemento essencial.

[illegible] do bom, do soffrivel, do máo?

Mas nenhum como o sal de Macau. [illegible] está ahi o que faltava ao [illegible] ha sal como o de Macau. [illegible] superior, insuperavel, o [illegible] de Macau conquistou não só os [illegible] mercados como o seu con[illegible] se estendeu a outras [illegible] desbancando o sal estran[illegible] tudo isso porque? Porque [illegible] Commercio e Nave[illegible] comprehendendo que

[illegible] não ha quem dispense
[illegible] de sal, do bom sal

[illegible] o oceano de navios carre[illegible] para que todo o mundo se [illegible] de Macau. E tal tem [illegible] formidavel dado ao [illegible] do sal pela conhecida [illegible] navegação que elle oc[illegible] um logar impor[illegible] estatistica commer[illegible] de prometter afastar, [illegible] a concorrencia do sal [illegible] tanto mais que, não [illegible] é inferior ao nosso, [illegible] qualidade o de Macau:

[illegible] puro, o melhor

[illegible] sempre o verso é verdade [illegible] nunca se diz a ver[illegible] verso, porque a poesia [illegible] parelha com a realidade, [illegible] duas ondas que se repel[illegible] caso presente, não. O [illegible] é do bom quando

[illegible] neste mundo de Christo
[illegible] passa no reino animal

[illegible] exprime a absoluta verda[illegible] que é o mais puro e [illegible] aconselhando a todos: [illegible] — o Sal de Macau

UMA HISTORIA COMPLICADA

O CASO E' LEVADO AO CONHECIMENTO DO CHEFE DE POLICIA

O chefe de policia recebeu hontem, com os documentos que a parte julga indispensaveis, um pedido de abertura de inquerito que s. s. não despachou ainda. O signatario da petição diz que d. Francisca da Silva, representando seus filhos menores, moradores todos no Curato de Santa Cruz e José de Souza, como cabeça de casal, foram gravemente prejudicados pelos excessos de mandatos dos seus procuradores drs. Octacilio Camará e José Joaquim do Nascimento, que para tal não tinham poderes para tanto, na procuração, que lhes foi concedida. Dizem os queixosos, pelo advogado, que os referidos procuradores venderam ao dr. Antonio dos Santos Malheiros, director do Matadouro de Santa Cruz, um predio de propriedade dos menores, por preço muito inferior ao do que valia, dois contos de réis. Por occasião da morte de d. Francisca Arminda da Silva, foi a mesma procurada pelo coronel Durisch, que propoz comprar a referida casa, dando mais 500$, além da quantia da melhor proposta, pois della precisava, para desencravar terrenos de sua propriedade, que marginavam o referido predio, vindo a saber então da venda feita ao medico do Matadouro.

Dada queixa á policia do 27º districto, esta não tomou della conhecimento, sob allegação de que o facto era de alçada da justiça.

E termina a petição:

"Levantada assim tão ensophismavelmente a figura juridica do estellionato praticado pelos citados procuradores e comprador, socios de uma razão commercial criminosissima; esclarecida cuidadosamente a natureza do dolo, que leva os requerentes á presença de v. ex., pedem estes que se digne v. ex., em cuja cultura juridica e absoluta correcção no alto posto que tão dignamente occupa tanto confiam os queixosos, ordene seja aberto o inquerito requerido, por uma das delegacias auxiliares, ouvidas as testemunhas abaixo arroladas."

As testemunhas indicadas para depôr no inquerito são as seguintes, residentes em Santa Cruz: — Coronel Alziro J. da Silva Santiago, Theodorico Pacifico, Hygino Alves do Nascimento, Alipio José Estrella e Euclydes de Aguiar.

OS 400 CONTOS

DA LOTERIA DE S. JOÃO SERÃO VENDIDOS NO

Centro Loterico

— A' RUA SACHET, 4 —

(C 925)

A Casa Lucas, as suas installações sumptuosas e as suas especialidades

O problema das illuminações particulares, difficil, posto que requer bom gosto, boas concepções e sobretudo material abundante, está plenamente resolvido pela Casa Lucas, estabelecimento que, pela sua excellencia, conquistou a preferencia indiscutivel do publico.

Presentemente é commum vêr-se estabelecimentos e residencias particulares, notadamente em dias de festas, illuminadas com grande esmero, produzindo as installações occasionaes effeito surprehendente, despertando a curiosidade geral: pois esses trabalhos maravilhosos são todos feitos e magnificamente bem acabados pela Casa Lucas, com a applicação de seu excellente material e feito pelos profissionaes de que dispõe.

Ainda ha dias, numa festa organizada no Club dos Democraticos, o publico teve occasião de verificar o quanto de valor têm as installações do grande estabelecimento de electricidade.

Desde a entrada até o ultimo aposento da séde do veterano Club, os effeitos da illuminação se faziam sentir maravilhosamente. A' escadeira foram installadas lampadas de todas as côres, imbutidas em molduras artisticas de madeira, produzindo optimo effeito. No salão, além de lustres artisticos, e do escudo japonez soberbamente illuminado, que emprestava ao salão effeito sumptuoso, a Casa Lucas fez uma installação especial de innumeras lanternas japonezas. Com o salão decorado apropriadamente, tinha-se a perfeita idéa dum recanto daquelle bello paiz oriental.

E são quasi indiscriptiveis os bellos trabalhos da Casa Lucas. Alludimos a este por ser o ultimo que temos examinado detidamente, colhendo assumpto para estas linhas, que dão uma idéa muito pallida da perfeição dos trabalhos de electricidade do grande e antigo estabelecimento.

A Casa Lucas é ainda agente dos elevadores LUCAS, installados já em diversas Repartições Publicas, Clubs, Hoteis e casas particulares, em perfeito funccionamento.

34 Só compra barato e só se veste elegantemente quem tem a feliz lembrança de ir á — Guanabara — R. Carioca, 34 (C. 1001)

UMA PRONUNCIA

Pelo juiz da 4ª vara criminal foi, hontem, pronunciado como incurso no art. 267 do C. P. o seductor Dario Pinto.

ISMENIA DOS SANTOS falleceu hontem, pela manhã, em Nictheroy

De um insulto de uremia falleceu hontem, ás primeiras horas da manhã, em Nictheroy, a illustre actriz Ismenia dos Santos, gloria do palco brasileiro.

Quando a Ismenia chegou ao Rio em principios de 1865, com seu marido Augusto Santos, tambem artista dramatico, já trazia nome obtido na scena na sua provincia, a Bahia, onde nasceu a 21 de novembro de 1840. Aqui contrataram-se os dois no extincto Theatro Gymnasio, onde fizeram a sua estréa na noite de 29 de março daquelle anno, na comedia em 3 actos *Não é com essas*.

Guiada por Furtado Coelho, de quem ella se orgulhava de ser discipula, passou a Ismenia, poucos mezes depois de sua estréa para a companhia dirigida por aquelle artista estabelecida no Theatro S. Januario e no Gymnasio e na qual teve os seus primeiros triumphos entre nós. São desse tempo a Mariquinhas, do *Fantasma Branco*, de Joaquim Manoel de Macedo (4 de junho de 1865), a protagonista do *Anjo da meia noite* (6 de junho de 1867), a Maria Weber, do *Remorso Vivo* (21 de fevereiro de 1867, a *Aimée*, a poetica pastora d'Ivry (7 de maio de 1868), a protagonista da *Baroneza de Cayapó*, parodia á *Gran Duqueza* (19 de dezembro de 1868). Em 1870, no primeiro dia do anno, inaugurava Furtado Coelho o seu bello theatro S. Luiz, com a *Morgadinha de Val Flor*, de Pinheiro Chagas, fazendo a Ismenia a parte de D. Leonor Coutinho, poucos mezes antes creado em Lisboa pela Emilia Adelaide. No anno seguinte o Rio recebia a visita do grande actor italiano Ernesto Rossi e á Ismenia coube a gloria insigne de representar ao lado do eminente artista num acto em que tambem tomou parte o actor Martins — *Casamentos felizes*, escripto pelo dr. Pires de Almeida. Desde ahi a carreira artistica de Ismenia foi uma successão de triumphos. Fez o moderno repertorio das grandes artistas do seu tempo — da Ristori de Sarah, da Emilia Neves, sempre muito bem acolhida pela critica.

Criou, fóra do seu genero, mas com brilho, a *Francillon*, de Dumas Filho; deu-nos a soffredora *Maria Aubert*, na *Martyr*, que ainda ha pouco vimos, no Republica pela sra. Maria Castro; fez a empolgante Coralia, d'*O Filho de Coralia*; onde tambem tinha trabalho notavel o saudoso Eugenio de Magalhães.

Depois de conhecer as glorias de interprete de uma alluvião de figuras de temperamentos diversos, Ismenia dos Santos tornou-se emprezaria, reunindo no antigo *Variedades*, quando Guilherme da Silveira se passou para o Apollo uma companhia, cujos principaes figuras, eram Guilherme de Aguiar, Peixoto, Arêas, Leonor Rivero, Julia Plá e Lopiccolo. Deu-nos ahi peças que tiveram carreira triumphal, como o *Frei Satanaz*, a *Mimi Bilontra*, *Dez Dias nos Pyrineus*, *Diabo Coxo*, *Maçãs de Ouro*, e *Damas de Ouros*.

Ganhou largas sommas, até que, dissolvendo a sua companhia começou a vida de peregrinação para o ganho do pão quotidiano, revivendo então as heroinas do seu variado repertorio.

A ultima vez que a vimos foi ha mezes no Trianon, na festa de uma sua contemporanea, a Helena Cavalier, representando com esta e Apollonia Pinto, a *Ceia dos Cardeaes*, de Julio Dantas. Poucos mezes antes fizera a sua recita no Lyrico com a *Thereza Raquin*, de Zola, o seu grande papel.

Morre nos 78 annos sem nunca ter traido á sua arte.

E', de facto, uma figura luminosa que desapparece, que teria obtido o renome mundial, se tivesse apparecido na scena franceza ou italiana.

ANTARCTICA, a melhor cerveja. Telephone, 263 Central (C.144)

Concorrencia para installação de fabricas de soda caustica

A commissão incumbida de estudar os documentos de idoneidade e as propostas para a installação de tres fabricas de soda caustica terminou os trabalhos de apuração de idoneidade, julgando capazes os seguintes candidatos:

1º, Antonio Luiz da Silva; 2º, Antonio da Costa Lage, Joaquim da Silva Leite Fonseca, Carlos de Figueiredo, Armenio Rocha Miranda; 3º, Empresa Electro Chimica A. Santos & Comp.; 4º, Eduardo Baggi e J. Cairos; 5º, Companhia Nacional de Industria Chimica; 6º, Barbosa Lima; 7º, Sociedade Anonyma A. Carbonica; 10º, Candido Ferreira de Abreu; 11º, Companhia Força e Luz Norte Fluminense, e 13º Oscar Moreira, Fluminense; 12º A. Marcellino de Carvalho Fróes, e 13º, Oscar Moreira.

English Opticians (OPTICA INGLEZA) THE DENTAL MANUFACTURING Cº. (BRAZIL) LTD. 11, Largo da Carioca — Rio de Janeiro. (C. 701)

Tambem os da Saude matam...

Um peixeiro morto na Tijuca

Parece que já não é mais possivel evitar os desastres fataes que a furia dos autos vem occasionando desde que ha automoveis no Rio de Janeiro.

E os desastres são constantes, são repetidos e só não são, ao que parece, remediaveis.

E a coisa já chegou ao ponto em que até os automoveis da Saude Publica — por ironia da sorte — matam tambem.

Hontem, á tarde, assim foi.

O automovel n. 8, daquella repartição, ao passar, na mais vertiginosa carreira, pela barra da Tijuca, em chegando a um certo ponto, apanhou um pobre homem que não lhe póde fugir, tal a disparada em que passava aquelle vehiculo.

O choque foi violento. O infeliz, atirado a certa distancia, falleceu pouco depois, em consequencia de uma intensa commoção cerebral.

A policia do 21º districto, informada dessa occorrencia, providenciou como lhe competia, apurando que o infeliz era o peixeiro José Moura, de côr branca, de 58 annos de edade e residente nas Furnas da Tijuca.

O motorista criminoso pôz-se em fuga, aproveitando a ausencia de policiaes.

Está aberto inquerito na delegacia do 21º districto.

Advogados — Drs. Graccho Cardoso, Castro Meneres e Stylita Junior. Rosario 120, sobr.; tel. Norte 4140. (B 17321)

O ISOHEMOL CURA ANEMIAS EM GERAL, desanimo falta de appetite, empachamento, flores brancas, irregularidades da menstruação, inflammação de figado, azias, prisão de ventre, etc. (C 2859)

Outra pronuncia

Pelo dr. Sampaio Vianna, juiz da 4ª vara criminal foi pronunciado hontem como incurso no art. 356 combinado com o art. 358 do Codigo Penal, Miguel Romão que, no dia nove de maio do corrente anno, penetrando furtivamente na casa 286, da rua Conde de Bomfim, subtraiu torneiras e canos de chumbo.

Extinctor de sauva Z. Werneck

Vencedor no concurso de provas efficaz-economicas realizado em Bello Horizonte, sob os auspicios da Sociedade Mineira de Agricultura, por delegação do governo do Estado. Premiado com o Diploma de Honra pelo Instituto Agricola Brasileiro.

Officialmente adoptado pelo Governo Federal, pelo Governo do Estado de Minas Geraes, pelo Governo do Estado do Espirito Santo, pelo Governo do Estado do Rio de Janeiro, pelo Governo do Estado da Parahyba do Norte, pelo Governo do Estado do Amazonas, pelo Governador do Districto Federal, pela Sociedade Nacional de Agricultura e pela Sociedade Mineira de Agricultura. Usado pelas Prefeituras e Camaras Municipaes e por milhares de lavradores na defesa rural em todos os Estados do Brasil.

O extinctor Z. Werneck, dentre todos os seus congeneres, é o mais economico e o unico que não emprega ingrediente secreto.

A formula chimica, privilegiada pelas Patentes Ns: 9.422 e 9.541, sobejamente divulgada, que empregamos no Extinctor Z. Werneck, é o enxofre em bastões e a cal virgem que estão ao alcance de todos por serem as drogas mais baratas que possa haver no mercado e por isso mesmo livres de toda e qualquer falsificação.

Tambem poderá ser usado no Extinctor Z. Werneck, com grande successo, o arsenico puro (que se vende em pacotes nas Drogarias), mas isto sómente quando a terra estiver enxuta. 100 grammas que custam actualmente $300 são sufficientes para matar um formigueiro de regulares dimensões. Todavia é preciso o maior cuidado no emprego desta droga.

Custo do Extinctor Z. Werneck acondicionado 256$000.
Escriptorio — deposito geral e venda em grosso — Rua dos Arcos Ns: 30 — 32 — RIO DE JANEIRO
Venda avulsa nas principaes casas de machinas para lavoura na capital e em todos os Estados do Brasil
Peçam informações para os descontos das vendas em grosso. (C. 937)

Academia de Letras

APPLICAÇÕES DA HERANÇA ALVES

A Academia de Letras, em sua ultima sessão, decidiu um caso importantissimo para a sua vida economica. Conforme se sabe o livreiro Francisco Alves, num gesto generoso e amigo legou toda a sua fortuna á Academia. Estava esta na difficuldade, porém, da administração desses bens. Propuzeram-lhe uma solução: o arrendamento integral de todo com a venda das livrarias. E assim foi finalmente resolvida a questão, entrando a Academia desde já no fruto de rendimentos certos e muito apreciaveis.

Resta agora saber o que farão do dinheiro da Academia os 40 immortaes.

Ha varias idéas. Entre estas a de se cuidar em fazer um predio proprio, parece a mais urgente e a que mais sympathias está levantando.

De facto, ou a construcção de um edificio proprio ou, pelo menos, de um amphitheatro central, no proprio Syllogeu, para as sessões solennes, é uma coisa indispensavel.

O logar em que se realizam actualmente as sessões é horroroso.

Ainda na ultima sessão solenne em que foi recebido o novo academico sr. desembargador Ataulpho Paiva, [illegible]

O salão estava repleto, [illegible]

Teve todo esse publico [illegible]

[illegible]

Um escandalo na Avenida Rio Branco

Dois cavalheiros decentemente trajados se atracaram hontem, á noite, na avenida Rio Branco, defronte do Café S. Paulo.

O facto dos dois se pegarem provocou escandalo, intervenção de toda a gente e correria no café! Quem eram elles?

Soube-se: o dr. Miguel Aceeta e o capitão do Exercito Alvaro Cesar da Cunha Lima.

[illegible]

Nada occorreu de anormal na séde da Policia Maritima

[illegible]

ROUBADO EM VARIAS JOIAS

[illegible]

V. Exª. DESEJA USAR BELLISSIMAS GRAVATAS? VISITE A "Casa Yankee" AVENIDA RIO BRANCO, 102 (esquina Ouvidor). (C 3296)

POR VINGANÇA

Queimou os moveis e a roupa da mulher

[illegible]

Espancado por um desconhecido

[illegible]

"DINHEIRO" [illegible]

SEJA ELEGANTE! na conhecida Casa Paris por 55$000, 60$000, 65$000 e 70$000 compre um modernissimo terno [illegible] Rua Uruguayana, 145. (C. 1037)

UM VALENTE

Quiz bater em meio mundo e foi parar no xadrez

[illegible]

MINISTERIO DA FAZENDA

Concurso para provimento dos logares de primeira entrancia

[illegible]

Dr. GUSTAVO RHEINGANTZ [illegible]

V. Ex. vae adquirir moveis?

NÃO O FAÇA ANTES DE VISITAR A Marcenaria Brasileira (Antiga fabrica Moreira Santos) [illegible] Rua da Constituição n. 11 (C. 3215)

Aggredido brutalmente a páo a companheira

[illegible]

Aggredida a páo por uma inimiga

[illegible]

UM MENOR QUE PROMETTE

Furtou varios objectos para vender

[illegible]

DESILLUSÕES...

O commissario da Alimentação Publica quer o serviço sem burocracia

O sr. Leopoldo de Bulhões, depois de nomeado commissario da Alimentação Publica, retirou-se hontem, pela manhã, um tanto apressado, do palacio do Cattete. [illegible]

[illegible]

Concorrencia ou protecção.

[illegible]

SEDUCTOR

[illegible]

O publico emprega os productos da fabrica de tintas "Sardinha" e sabe o quanto valem "LACOL" E "ZAZ-TRAZ"

[illegible]

— Allô... E' a Hanseatica que fala?
— Sim... Que deseja?
— Quero uma caixa da sua melhor cerveja..
— Qual? "Hanseatica" ou "Cascatinha"?
— Da melhor, já disse!...
— Bem: vou mandar-lhe metade da "Cascatinha" e metade da "Hanseatica", pois ambas são de primeira qualidade, fabricadas com agua da Tijuca, como sabe, captada na propria nascente...
— Está bem, obrigado... Mande de ambas. Obrigado...

(C 3859)

O MUNDO PELO TELEGRAPHO

OS GRANDES E OS PEQUENOS FACTOS DA VIDA

-:- -:- INTERNACIONAL ATE' A'S 3 HORAS -:- -:-

PROJECTOS PARA SATISFAZER O ORÇAMENTO DOS ESTADOS UNIDOS

Nova York (Do C. I. P. dos Estados Unidos) — Uma completa reorganização do systema orçamentario dos Estados Unidos, se está estabelecendo em uma serie de projectos recentemente apresentados ao Congresso, que são hoje o objecto de commentarios em todos os jornaes e periodicos do paiz.

A legislação que se propõe prevê tudo. As suas disposições apagam o menor vestigio de todo o mecanismo antiquado. Substituindo este machinismo, diz Medill McCormick que lançou estes projectos, estas legislações forneceriam os Estados Unidos com a mais scientifica organização financeira de governo que as nações modernas têm descoberto.

Segundo o projecto, o secretario da Fazenda confeccionaria o orçamento do paiz. Em vez de apenas transmittir os dados da receita e despesa das outras repartições, elle seria autorizado a revel-os, para adaptal-os no orçamento da nação, considerado em conjunto. Ao mesmo tempo o presidente fica responsavel e teria que transmittil-o caso o approve ou não. Abolir-se-iam todas as commissões do Congresso que hoje em dia superintendem, exclusivamente em separado, as necessidades das diversas repartições. Uma só commissão discutiria todo o orçamento. Por este projecto esta commissão teria o seu julgamento reforçado pela sentença independente de um revisor geral, que seria responsavel exclusivamente perante o Congresso, e cujas funcções seriam vitalicias. Acabar-se-iam com os revisores das diversas repartições, de nomeações politicas que mudam com as mudanças de administração.

Como parte complementar á realização do programma com o fim de impedir para os deveres impostos pelo projecto financeiro o secretario da Fazenda, seria dispensado de todo e qualquer trabalho que não tivesse relação com as finanças do governo.

Uns quinze dentre os quarenta e oito Estados, e tambem muitas municipalidades, dos Estados Unidos, recentemente adoptaram o novo systema orçamentario. Ha muitos annos que homens de negocios e outros, manifestaram desejos de que se estabelecesse um systema nacional orçamentario. A introducção da nova medida é o primeiro passo verdadeiro para a realização da reforma.

*

OS JORNAES DE MOSCOU PODEM CIRCULAR

Moscou, 14 (A. H.) — Os jornaes receberam permissão para circular novamente.

*

EM TORNO DA ESQUADRA RUSSA DO MAR NEGRO

Amsterdam, 14 (A. H.) A *Weser Zeitung* allude á campanha da imprensa turca no sentido de obter da Russia a cessão á Turquia da esquadra russa do mar Negro e da peninsula da Criméa.

*

O SR. BARRÉS E OS ALLEMÃES QUE TÊM CAPITULADO

Paris, 14 (A. H.) — Escrevendo no "Echo de Paris", o sr. Mauricio Barrés, baseando-se no numero anormal dos allemães que têm capitulado sem offerecer grande resistencia, chega á conclusão de que o moral dos soldados germanicos baixou sensivelmente.

O "Matin" externa a mesma opinião e dá como motivo desse desanimo do adversario o espanto que lhe deve causar o numero excessivo de perdas soffridas pelos seus exercitos.

*

O APPELLO DO GRANDE RABBI DOS JUDAICOS

Salonica, 14 (A. H.) — Os jornaes judaicos publicam um appello do Grande Rabbi, pedindo aos judeus que se alistem no exercito grego, a exemplo de que fizeram os correligionarios dos paizes alliados que não hesitaram em combater em defesa dos seus paizes de origem.

*

OS ALLIADOS REPELLEM VARIOS ATAQUES DO SURPRESA NA FRENTE DA ALBANIA

Paris, 14 (A. A.) — As operações levadas a effeito na frente da Albania, na zona dos montes Kamia e Lenin, permittiram reduzir o saliente do inimigo. A zona occupada facilita a protecção das posições dos alliados nas alturas da Ostravitza.

Foram repellidos varios ataques de surpresa, do inimigo, entre Dobropolje e a região de Hundistes, a oéste do lago de Ochrida.

-:- EXTERIOR -:-

EUROPA

ITALIA

Banquete de despedida a um diplomata

Roma, 14 — (A. A.) — O dr. Souza Dantas, ministro do Brasil, offereceu um banquete de despedida ao secretario da legação, dr. Carlos Gordilho, que parte para Londres.

AMERICA

URUGUAY

O embarque de azeite hespanhol

Montevidéo, 14 — (A. A.) — Annuncia-se que a nossa chancellaria entabolará negociações para obter do governo hespanhol as necessarias facilitações para o embarque dos carregamentos de azeite que se encontram em diversos portos da Hespanha, destinados ao Uruguay.

A exposição brasileira de tecidos

Montevidéo, 14 — (A. A.) — O ministro da Republica Argentina, nesta capital, que, por motivo de molestia, não póde assistir á inauguração da exposição de tecidos brasileiros, visitou-a hontem, mostrando-se encantado com o que observou.

A missão italiana esperada

Montevidéo, 14 — (A. A.) — Fazem-se grandes preparativos para receber a missão italiana chefiada pelo deputado Vito Luciani.

O ministro das Industrias empossou hontem, nos respectivos cargos, os membros da commissão designada para acompanhar a referida missão.

Visita ao couraçado "Pittsburg"

Montevidéo, 14 — (A. A.) — Os ministros da Guerra e das Relações Exteriores visitaram hontem o couraçado "Pittsburg", da marinha de guerra norte-americana, sendo recebidos com as devidas honras

O succeso da exposição brasileira

Montevidéo, 14 (A. A.) — Para bem orientar o successo obtido pela exposição de tecidos brasileiros aqui, passamos a enviar novos commentarios feitos pela imprensa desta capital.

"La Razon" diz: "A iniciativa desta exposição pertence ao presidente da Republica amiga, o dr. Wenceslão Braz, dignamente secundado pelo ministro da Agricultura, dr. Pereira Lima, que confiaram ao Centro de Industrias do Brasil a honrosa missão de levar a cabo e organizar esse torneio da industria textil da visinha Republica do norte.

Até agora sabiamos quanto valia o Brasil como paiz industrioso, fabril e commercial; seus homens de sciencia e de letras não nos são tambem desconhecidos, posto que suas obras e trabalhos não nos sejam ainda familiares; não ignoravamos tambem a riqueza de um solo privilegiado e, não poucos, as bellezas inimitaveis que encerra, mas, desta vez, é-nos dado conhecer o Brasil sob um aspecto novo — o de sua industria textil, graças á iniciativa do primeiro magistrado da grande nação sul-americana.

A exposição que desde segunda-feira ultima se acha installada no palacio da rua Ituzanigo merece ser vista e admirada. Para isso é preciso dispôr de algumas horas, tão numerosas são as mercadorias ali expostas.

Esta manhã fizemos parte do numero de visitantes e muito satisfeitos saimos dali. As mercadorias expostas foram divididas por Estados, exisitindo em todas as secções uma infinidade de generos e confecções para homens e creanças, e roupas internas como meias, ceroulas, camisas, etc. A zona do norte está representada pelos Estados de Pernambuco, Alagoas, Sergipe e Bahia, onde se acham as principaes fabricas textis dessa região do Brasil. Da zona do centro podemos dizer o mesmo.

Pela qualidade do tecido, por sua confecção e pelos seus preços esses artigos podem competir, sem desdouro, quiçá superior em tudo aos mais afamados que, ha tantos annos, nos enviam da Europa e de outras partes do mundo inteiro.

As centenas de pessoas que nestes poucos dias desfilaram deante das monstras em que são exhibidos esses artigos estão perfeitamente de accordo, sem que nisso haja duas opiniões, com o que deixamos dito acima, notando-se que nesses visitantes não ha só curiosos, mas muitos e muitos industriaes e commerciantes atacadistas, isto é, gente que póde dar com consciencia uma opinião favoravel ou contraria.

Esta exposição ha-de trazer como consequencia que em época que presentimos não vir longe se estabeleça entre o Brasil e as Republicas do Rio da Prata um novo intercambio commercial, de que não só sairão favorecidos os productos senão tambem as praças consumidoras dos artigos textis fabricados em grandes estabelecimentos que podem ser cotados á altura dos mais prestigiosos da Europa fabril e dos Estados Unidos da America do Norte."

Montevidéo, 14 (A. A.) — No cinematographo Central firam exhibidas as peliculas com as vistas sobre as fabricas de tecidos brasileiros.

A concorrencia foi extraordinaria e distinctissima, notando-se os membros da poder executivo, diplomatas, pessoal da legação e do consulado brasileiros, familias, commerciantes, industriaes e imprensa.

As projecções despertaram grande animação, provocando elogios no fim de cada série.

Toda a imprensa continúa occupando-se da esplendida exposição de tecidos do Brasil.

ARGENTINA

As manifestações a sir Bunsen

Buenos Aires, 14 — (A. A.) — "La Nacion" salienta que as manifestações de que tem sido alvo sir Maurice de Bunsen, no interior da Republica Argentina, são uma prova evidente de que o paiz inteiro pensa e sente do mesmo módo que a Grã-Bretanha, a respeito da nobre causa pela qual ella luta.

Telegramma de Rosario informa que o chefe da missão britannica foi ali recebido com enthusiasticas ovações, sendo saudado no desembarcar naquelle porto, pelo dr. Ferreyra.

Das janellas dos seus aposentos, sir Maurice de Bunsen assistiu á manifestação popular em homenagem á Grã Bretanha. Hoje, de manhã, offereceu uma recepção na séde do consulado britannico.

A commissão official dos festejos em sua honra offerece-lhe na Bolsa do Commercio um almoço, no qual tomarão parte as autoridades locaes, alto commercio e pessoas gradas. A' tarde o sr. De Bunsen visitará o porto e a grande refinação. Depois do banquete que lhe será offerecido, á noite, no Club Social, o Embaixador britannico proseguirá a sua viagem para o Paraguay.

-:- INTERIOR -:-

S. PAULO

Uma doação de frei Antonio Muniz Barreto

S. Paulo, 14 — (A. A.) — Frei Antonio Muniz Barreto, prior do Convento do Carmo de Mogy das Cruzes, doou uma vasta area de terreno proximo da estação de Santo Angelo, da Estrada de Ferro Central do Brazil, para a Leproseria Modelo que a Santa Casa de Misericordia desta capital pretende construir.

A festa de amanhã em Espirito Santo do Pinhal

S. Paulo, 14 — (A. A.) — Em carros especiaes, ligados ao nocturno da Mogyana seguem amanhã para Espirito Santo do Pinhal os srs. dr. Eloy Chaves, secretario da Justiça e Segurança Publica, representando o dr. Altino Arantes; o general Luiz Barbedo, inspector da Região; Frederico Steidel, presidente da Liga Nacionalista e outras pessoas, afim de assistir a festa que será levada a effeito ali, no proximo domingo, para a entrega da bandeira á linha de Tiro n. 268 e inauguração do respectivo *stand*. A festa de conferencias pelo dr. Eloy Chaves e tenente Mario Travassos e de discursos pelos srs. deputados Aberlado Cesar e José Almeida Prado. As 20 horas será offerecido um banquete aos srs. dr. Eloy Chaves, general Barbedo e Frederico Steidel.

Abrilhantará os festejos uma banda de musica da força publica para isso cedida pelo dr. Eloy Chaves, que foi convidado para servir de padrinho da bandeira da citada linha de tiro.

A policia de Campinas apura um caso

S. Paulo, 14 — (A. A.) A policia de Campinas verificou a falsidade da queixa apresentada por Ferdinando Mertensen, viajante do Moinho Inglez, relativa a um roubo de 33:000$000, no nocturno da Mogyana, de que o mesmo se dizia victima. A autoridade policial apurou ser Ferdinando grande jogador, tendo perdido ultimamente, em Uberaba, 4:200$000.

MINAS GERAES

Chegou a Angahy o bispo de Campanha

Angahy, 14. — Chegou hoje aqui, com destino a Ayuruoca, o bispo de Campanha, acompanhado do vigario de Baependy, da banda de musica "Carlos Gomes" e de grande numero dos seus amigos desta ultima cidade. — *Vigario Barreto*.

O segundo anniversario do Tiro de Ubá

Ubá, 14 (A. A.) — Em commemoração da passagem do segundo anniversario da fundação do Tiro 229, daqui, haverá hoje uma festa civica, no quartel dessa sociedade, sendo em seguida levada a effeito uma passeata.

Haverá tambem uma conferencia patriotica, dissertando o dr. Odilon Braga.

RIO DE JANEIRO

As mesas eleitoraes em Friburgo

Friburgo, 14 (A. A.) Foram installados, sob a presidencia do juiz de direito desta comarca, os trabalhos da organização das mesas eleitoraes para as eleições presidenciaes. O partido governista, chefiado pelo deputado Sylvio Rangel, apresentou o maior numero de officios assignados pelos eleitores.

O juiz marcou o prazo de 48 horas para reclamações dos interessados.

MUTILADO

FEDERAÇÃO ESPIRITA BRASILEIRA

TUDE EVOLUE

São passados 19 seculos depois que Jesus disse aos homens que sobre a humildade e o amor, deveria levantar o templo em que o Pae seria adorado; que a caridade era o laço que devia prender todos em uma só familia, para merecermos as bençãos de Deus e juntos subirmos á bemaventurança. Que fizeram os homens de seus ensinos? Que interpretação deram ás suas palavras? Astuto como a serpente, o orgulho insinuou-se no [illegible] dos que tinham por missão desenvolver e explicar aos povos a doutrina trazida do céo pelo Christo, para regenerar o mundo, e de instrumento de progresso transformaram-n'a, por suas interpretações adaptadas sempre ás vistas de sua ambição de mando, de seus interesses mundanos, em arma de guerra para, abatendo tudo, elevarem-se só elles no gozo de todos os proventos do poder temporal.

Os anathemas, arma tão poderosa nesses tempos de tanta ignorancia; as perseguições á mão armada contra povos inteiros, pregadas em nome de Deus; as fogueiras e os supplicios mais atrozes que podia inventar uma imaginação obcecada pelo orgulho e dominada pelo mais desenfreado fanatismo; tudo pareceu-lhes bom, tudo merecedor da approvação do alto, contanto que elles dominassem, ainda que fosse sobre uma sociedade abatida, aviltada, de todo desviada da senda pela qual elles, se fossem continuadores dos apostolos, imitadores dos christãos das catacumbas, tinham a missão de conduzil-a.

Tudo tinha, porém, sua razão de ser. Nada se dá no mundo sem o consentimento de Deus; tudo, mesmo as peiores faltas do homem, concorre para o bem e o progresso da humanidade. Isso não quer dizer de forma alguma que pelo proveito que de suas faltas colha a humanidade, fique o culpado isento do merecido castigo. O soffrimento resultante dessas faltas é um meio de progresso para os outros, mas seu autor será punido como infractor das leis divinas.

O homem dos tempos medievaes era incapaz de comprehender e deixar-se conduzir, por uma religião que lhe não falasse aos sentidos, que lhe mostrasse o ser supremo sempre disposto a perdoar os erros de seus filhos. Essas naturezas rudes precisavam de um freio que as contivesse em seus desregramentos, tinham necessidade de ser pelo terror compellidas á pratica do seu dever. Dahi a necessidade da adopção das pompas do culto do paganismo, que lhes feriam os sentidos e encantavam a imaginação; dahi interpretações dos trechos do Evangelho feitas de modo a enchel-os de pavor e contel-os na pratica das acções más.

Aos poucos, o homem, com os progressos das sciencias e a sua moralização, foi comprehendendo que o clero exorbitava no cumprimento de sua missão; quiz oppor-se-lhe, e a luta começou; luta [illegible] que já [illegible] despedaçado o seio da humanidade; foi então que o clero, esquecido de sua missão, agarrou-se desesperado aos costumes e crenças do passado que se esboroam, ameaçando arrastal-o na queda: luta que hade terminar pelo triumpho esplendido dos opprimidos contra os seus algozes de tantos seculos.

Feridos pelos raios do esplendoroso sol do espiritismo se dissipam os inscuros amontoados pelas erroneas interpretações dos homens deixando patentes a todos os olhos os ensinos tão simples, tão grandes, tão bellos do mestre divino.

Homens que, cerrando os ouvidos ás vozes do alto, pretendeis ainda sustentar aquillo que a razão esclarecida pelos progressos da sciencia affirma já ter produzido seus fructos e hoje só pode dar a morte; meditae na grande responsabilidade que acarretaes sobre vossas cabeças. Bani a louca pretenção de dominar o mundo, e elevando-vos a Deus em prece humilde, pedi-lhe luz e muita luz.

A. Costa Araujo

A conhecida casa de materiaes para construcção A. Costa Araujo, cuja matriz é á rua 13 de Maio 26, acaba de abrir uma nova succursal á rua Voluntarios da Patria 78, Tel. Central, 4450.

O dia de hontem da embaixada italiana

A embaixada italiana fez hontem uma visita ao nosso valoroso Corpo de Bombeiros. Uma visita que a enthusiasmou verdadeiramente, porque teve a occasião de assistir a varios exercicios, durante os quaes pôde verificar a disciplina, correcção e preparo daquella excellente corporação armada. Antes de se retirarem, aos nossos illustres hospedes foram offerecidos pelo commandante do Corpo, café, biscoutos e doces.

Dali partiram o embaixador e demais membros da embaixada para um passeio ao Pão de Assucar que os maravilhou.

A' tarde foi destinada a recepção no Guanabara, havendo ali em sua honra uma reunião dos senhores [illegible] da S. N. de Agricultura, da Liga Pró-Alliados e outras.

A embaixada irá hoje a Petropolis, onde lhe está preparada festiva recepção.

Acompanhará o embaixador e comitiva, o dr. Felix Cavalcanti de Lacerda, conselheiro de legação, addido á embaixada pelo Ministerio das Relações Exteriores.

* * *

Uma commissão da Sociedade Nacional de Agricultura, composta dos senhores drs. Miguel Calmon, Augusto Carlos da Silva Telles, Ildefonso Simões Lopes, Leopoldo Teixeira Leite, Hannibal Porto e Francisco Canella, esteve hontem, no palacio Guanabara, em visita á embaixada italiana, ora nesta capital.

Em nome da Sociedade, o dr. Miguel Calmon, apresentou boas vindas ao embaixador Vito Luciani, e aos senhores membros da missão, fazendo votos para que da sua importante missão resultem as mais felizes consequencias para as relações economicas dos dois paizes.

O embaixador mostrou-se muito grato ás palavras que acabava de ouvir, declarando que na Italia não se conhecia ainda perfeitamente o grande desenvolvimento que se tem verificado no Brasil, nestes ultimos annos. [illegible]

Seguiu-se uma longa palestra entre [illegible] e os membros da commissão que representavam varios Estados da Federação e aos quaes foram fornecidas informações acerca das possibilidades economicas dos mesmos Estados.

A commissão retirou-se muito sensibilizada com o acolhimento que lhe foi dispensado e poz a disposição do sr. Vito Luciani os serviços da Sociedade, em tudo que pudesse ser util á causa dos alliados e, particularmente, da Italia.

Loteria do Estado do Rio

A Thesouraria da Companhia Internacional Fluminense, á rua Visconde do Rio Branco, 490, Nictheroy, pagou o bilhete inteiro n. 47.847, premiado com [illegible] na extracção realizada em 11 do corrente, pertencente ao sr. João Feixas, guarda-livros da Companhia Industrial Sul Mineira, em Itajubá. (C. 3648)

Para todas as Affecções Pulmonares

Tome-se sempre a Emulsão de Scott

Expectorante e Reconstituente ao mesmo tempo.

(C. 516)

QUIZ MATAR-SE INGERINDO CREOLINA

Odette Rodrigues, de 18 annos de edade, parda e empregada na casa n. 180 da rua do Riachuelo, de combinação com uma outra rapariga, fez um furto na casa de seus patrões e fugiu.

Foi, porém, infeliz. Um filho do dono da casa, encontrando-a na rua, fel-a voltar, e, por isso, Odette, profundamente desgostosa, resolveu matar-se. Para realizar seu intento, a rapariga ingeriu uma forte porção de creolina, e, quando a mesma começou a produzir effeito, ella começou a gritar.

Medicada na Assistencia, Odette foi removida para a Santa Casa.

CONSELHO MUNICIPAL

A sessão foi suspensa em homenagem ao sr. Heredia de Sá

Na hora do expediente da sessão de hontem, do Conselho Municipal, depois de lidos diversos requerimentos de interesse pessoal, pediu a palavra o intendente Rodrigues Alves que fez o elogio funebre do coronel Heredia de Sá. O orador depois de enaltecer as qualidades mornes do extincto, enumerou os serviços que prestou ao Districto Federal, quer como intendente, quer como deputado federal. Terminou pedindo que fosse lançado em acta um voto de profundo pezar pelo luctuoso acontecimento e que a sessão fosse suspensa. Posto a votos foi approvado unanimemente.

A vingança de um agente de policia

Ante-hontem, á noite, chegou ao nosso conhecimento um caso grave, passado na tal sub-inspectoria do Corpo de Segurança. Trata-se de uma perseguição de um agente ali destacado, contra um pobre sexagenario tuberculoso, seu desaffecto.

Contemos o caso, que nos foi trazido por José Gonçalves, morador no Engenho de Dentro, á rua José dos Reis n. 765.

José de Freitas, que conta 64 annos de edade, é proprietario de umas casinhas á rua D. Joaquina n. 58, em Inhaúma, onde mora. Ha poucos mezes, um *sherlock*, que actualmente serve na sub-inspectoria, foi habitar numa dessas casas com a familia. Por um motivo de pouca monta, o tal *sherlock* brigou com o senhorio e mudou-se. E agora o auxiliar do major Bandeira de Mello anda movendo uma série de tenazes perseguições ao pobre homem. Ainda hontem o alludido agente conseguiu que José de Freitas fosse preso e mettido no xadrez da sub-inspectoria, onde se acha até agora, sem que para tal houvesse o mais infimo motivo.

A blenorrhagia é curada rapidamente pela BLENOLINA. (C 2846)

CONSPICUO ENTRE OS MANTENEDORES da qualidade

E' O AFAMADO CALÇADO ATLAS

Uruguayana, 84

SECÇÃO ATACADO
118, R. S. Pedro
Peça catalogo

(C 2861)

COM A SAUDE PUBLICA

Pede-nos o sr. José de Mattos, residente num barracão á rua Haddock Lobo n. 94, fundos, e no qual fez varias bemfeitorias, que a Directoria da Saude Publica lhe conceda o prazo de trinta dias para se mudar, pois que foi intimado pela mesma para desoccupal-o dentro de poucas horas.

Sendo pobre, e tendo familia, não lhe é possivel arranjar outra residencia, de um momento para outro.

E' muito justo o pedido.

NAVALHOU O ADVERSARIO

A local que hontem publicamos com esta epigraphe trouxe á nossa redacção o sr. Cornelio Martins, que nos veiu pedir uma justa reclamação.

O sr. Cornelio, golpeado a navalha, estava á porta de sua casa em companhia de uma filha quando ouviu forte altercação numa esquina das immediações de sua casa. Suppondo que nella estivesse envolvido um dos seus filhos, foi ver de que se tratava. Os contendores eram Waldemar de tal e Zeferino da Conceição. Conhecendo Waldemar, o sr. Cornelio, com boas maneiras, pediu-lhe que não levasse adeante a discussão.

Foi o quanto bastou para que Zeferino puxasse de uma navalha e o aggredisse, ferindo-o.

Foi isto o que se passou.

Antigal DO DR. MACHADO. E' o melhor remedio, por via gastrica, para curar a syphilis. E' de gosto agradavel e não tem dieta. Vende-se em qualquer pharmacia. (C. 1249)

A cerveja "Extracto de Malta"

Os srs. Oliveira Coelho & C., proprietarios do "Lusitania Store" e unicos representantes, nesta capital, da Cervejaria Corumbaense, da cidade de Corumbá, tiveram a gentileza de nos presentear hontem com uma duzia de garrafas da cerveja denominada "Extracto de Malta", daquella fabrica. Trata-se de um producto de agradavel sabor, ao mesmo tempo que é um poderoso fortificante — usado com exito nas convalescenças.

Gratos pela offerta.

As blenorrhagias chronicas são curadas em 3 dias pela BLENOLINA. (C 2846)

O PROBLEMA DA MANTEIGA

Curiosas observações de um technico

A Hollanda e a Suissa são paizes onde a industria de lacticinios chegou a tal ponto de adeantamento que conquistaram para ambas, póde-se dizer, em egualdade de condições, a primasia. De facto ninguem ignora que quer uma quer a outra, conseguiram chegar a esse grão de prosperidade, applicando a essa importante industria processos scientificos até então completamente desconhecidos e desprezados. A fabricação da manteiga constitula, por exemplo, um dos mais sérios problemas da industria de lacticinios entre nós, mas, felizmente, esses processos privilegiados que até bem pouco ainda não eram adoptados aqui, foram já introduzidos e fazem sentir as suas beneficas consequencias. Como acontece geralmente com a maioria dos productos, o problema capital que muitas vezes acarreta prejuizos incalculaveis é o do seu acondicionamento, o fechamento ideal e simples — e, a titulo de curiosidade vale a pena recordar que foi dahi que se resolveu na Hollanda, na Suissa, como nos paizes da Scandinavia, o problema da exportação da manteiga.

Ninguem ignora que a manteiga se altera tanto mais profundamente e mais demorada fôr a sua exposição ao ar. E' que o ar atmospherico, não só pela acção oxydante que exerce, mas ainda pelos phenomenos biologicos que promove despertando energias amortecidas, é o elemento principal na alteração dos corpos gordos — observa um technico competente.

A manteiga deve ser fechada e mantida no vacuo para ficar completamente ao abrigo das alterações que no geral tanto depreciam as gorduras. E nestas condições as alterações não se pódem dar por falta de oxygenio necessario á oxydação e pelo amortecimento das bacterias e mais microorganismos que delle carecem para viver e com elle actuam sobre os corpos gordos na producção do ranço.

A Companhia Manufactora de Conservas Alimenticias, estabelecimento modelar existente nesta capital e cujos productos não só são consumidos de preferencia nesta capital, como tambem exportados em grande escala para o estrangeiro, com especialidade para o Rio da Prata, além do vasto commercio que faz com o interior do paiz, estabeleceu recentemente a sua secção de lacticinios na estação de Sitio, Estado de Minas Geraes, apparelhando-se assim a servir os seus freguezes e amigos, bem como o publico em geral, em condições excepcionaes.

A sua manteiga "Primôr", fabricada e enlatada debaixo da orientação de um technico de reconhecida capacidade, é de finissima qualidade; a sua conservação é perfeitissima graças ao processo privilegiado posto em uso, a sua pureza garantida, a embalagem aproveitavel e cuja abertura é facilissima.

Para se fazer uma idéa da acceitação que a excellente manteiga "Primôr" tem merecido em todo o paiz bastaria consultar a estatistica do commercio da manteiga e verificar o logar que ella occupa em comparação com os outros exportadores. Além de todas essas vantagens, a manteiga "Primôr" recommenda-se pelos attestados que em seu favor foram passados por todos os chimicos que a examinaram e comprovaram a sua finissima qualidade.

Cuidado com as bebidas falsificadas!

BEBA SÓMENTE

— O —

VERMUTIN

5ª Essencia de Vermouth!

Bebida deliciosa, fabricada com todo o esmero e com excellente vinho generoso recebido directamente

Apperitivo da moda

Estimulante e estomacal

Peça em toda a parte onde se bebe

Unico fabricante e proprietario:

Dr. Eduardo França

C 3802

CENTRO MEDICO

Fundado Pelo Dr. LUIZ GURGEL

RUA FREI CANECA, 101 — Sobrado.

Serviços medicos, pharmaceuticos e dentarios. Visitas a domicilio. Mensalidade 2$000.. Funeral de 20$000 a 40$000. Não ha JOIA nem BENEFICIO.

CORPO CLINICO: — Drs. Braulo Pinto, Ernesto Possas, Arthur de Souza, José Jordão, Paula Fonseca, Dias da Cruz Filho, Agrp. de Faria, Mario Nicomedes e Antonio Ramos. (C. 3435)

Novo Concurso "VEADO"

79 Carteiras com 40 ESCUDOS cada uma!

Distribuidas pela Casa *VEADO* aos consumidores dos seus cigarros por meio da Loteria Federal de 20 de Julho de 1918.

79 PREMIOS no valor de:

ESCUDOS - 3160 - ESCUDOS!

que serão entregues a quem apresentar bilhetes fornecidos pela Casa *VEADO* com numeros eguaes aos primeiros 79 PREMIOS MAIORES da Loteria Federal de 20 de Julho de 1918.

— CONDIÇÕES: —

Quem apresentar na Casa *VEADO*, á rua da Assembléa numeros 94 a 98, o coupon aqui junto acompanhado de 10 VALES dos cigarros *VEADO*, receberá em troca UM BILHETE NUMERADO cujo numero correspondendo a um dos primeiros 79 premios maiores da Loteria Federal de 20 de Julho de 1918, terá direito á — UMA CARTEIRA DE COURO CONTENDO QUARENTA ESCUDOS, moeda Portugueza.

A troca de bilhetes para o Concurso terminará em 15 de Julho de 1918.

Os concorrentes residentes nos Estados devem remetter juntamente com os Vales e Coupons um envelope com o endereço para a remessa dos bilhetes e um sello de 100 rs. para o porte. Os endereços devem vir muito claros para não haver extravios.

Os premios estão em exposição nas nossas Vitrines.

Corte este COUPON Junte-lhe 10 VALES dos cigarros *VEADO*

Concurso "VEADO" — EM — 20 DE JULHO DE 1918.

e troque por um bilhete numerado para o sorteio, na

COMPANHIA

Grande Manufactura de Fumos "VEADO"

Rua da Assembléa ns. 94 a 98

Caixa Postal, 1093. RIO DE JANEIRO. (C 2614)

ULTIMOS TELEGRAMMAS

A INTERVENÇÃO JAPONEZA NO OCCIDENTE EUROPEU

Tokio, 14 (*Correio da Manhã*) — O regresso a esta capital do marquez Yamagata coincidiu com uma serie de acontecimentos de alto interesse, aos quaes prende-se a questão da cooperação nipponica no theatro occidental da guerra.

Esses acontecimentos motivaram uma importante conferencia convocada pelo marquez Yamagata, no qual tomaram parte altas patentes militares.

Acredita-se que a renuncia de Motono Yomuri e a volta ao poder do marquez Yamagata veiu avivar a questão da intervenção japoneza que já parecia esquecida, antevendo-se que ella tome agora um aspecto definitivo.

* * *

OS ITALIANOS INFLIGEM PERDAS GRAVISSIMAS AOS AUSTRIACOS

Roma, 14 (A. H.) — Communicado do commando supremo do Exercito:

"O inimigo tentou forçar a defesa de Tonale atacando Cima-Cadi, Costone e Monticello. Este ataque foi quebrado por nossa solida resistencia, e por contra-ataques que sustaram e repelliram definitivamente o inimigo cuja segunda tentativa foi aniquillada pelo nosso fogo.

As perdas do inimigo são gravissimas.

Fizemos 130 prisioneiros e capturamos varias metralhadoras.

*

UM DISCURSO DO VISCONDE DE MILNER, MEMBRO DO GABINETE INGLEZ DA GUERRA

Londres, 14 (A. H.) — Falando hoje numa reunião na Associação Christã de Moços, nesta capital, o visconde Milner, membro do gabinete da guerra, disse: "O pensamento que nos eleva a alma é o de pensar que em meio das maiores provações por que tem passado o nosso paiz, constituimos uma nação mais unida que jámais o fomos e de que não ha lembrança na memoria do homem. Houve nesta longa guerra, horas em que muitas pessoas do nosso paiz, sentiram perplexidades e duvidas por isso que não viam claramente a razão pela qual estavamos combatendo. Julgavam que tinhamos em mente obter vantagens territoriaes ás quaes se podiam accrescentar certas vantagens commerciaes, coisas para que não tinham a minima inclinação.

Mas os senhores bellicosos da Allemanha encarregaram-se elles mesmos de nos fazer entrever claramente o objectivo desta guerra. O partido militar tem a Allemanha inteira sob as suas patas e os seus alliados entre as suas garras. O ideal allemão da humanidade futura é uma Europa Central, um bloco, uma força irresistivel apoiada em industrias formidaveis que deveriam receber as materias primas do resto do mundo e sob condições impostas pela Allemanha. Teriamos assim uma paz com os estados vassalos que estão trabalhando em beneficio de um grande imperio dominador.

Eis a paz allemã, tal qual nós hoje a podemos imaginar. A Russia e a Rumania offerecem-nos os mais frisantes exemplos.

"Tal é a visão do futuro que possue hoje em dia a alma da Allemanha, e para cuja realisação ella está prompta a atravessar novos oceanos de sangue. E' tão certo, como certo possa alguma coisa ser, que esse objectivo é impossivel de ser alcançado. (Vivos applausos).

A Allemanha e os seus alliados fracassarão, como, desde os tempos do Imperio Romano até os tempos de Napoleão, fracassaram todas as tentativas para submetter o mundo á vontade de um só homem.

As nações do mundo que amam a sua liberdade continuarão a combater pelo ideal da grande republica universal composta de todas as nações livres, pelo ideal opposto ao da creação de um novo Imperio Romano. Por conseguinte, todo novo exito alcançado pela Allemanha, em logar de tender para a realização das ambições inconcebiveis da Allemanha, ambições que não poderiam ser toleradas, significa simplesmente a prolongação desta já tão longa luta.

Parece que a Allemanha attingiu hoje o apogeu da sua força. Devemos, por consequencia, lutar como jámais lutamos, no correr da nossa historia, como os nossos grandes e nobres alliados francezes lutam hoje (*applausos calorosos*), com todas as nossas forças, até que as grandes reservas de que continúa a dispor a causa da Liberdade possam ser inteiramente mobilizadas.

O ministro da Guerra da Allemanha riu-se um dia das reservas dos alliados. "Rira bien qui rira le dernier".

Não posso indicar-vos o total dos effectivos que entraram em acção desde o começo da batalha, mas, se o pudesse fazer, certamente vos causaria grande admiração e vos provaria que, em qualquer caso, temos absoluta confiança nos nossos alliados, assim como estes têm motivos para não se arrependerem da confiança que depositaram em nós.

A verdade núa e crúa é que todas as nações alliadas fazem absolutamente o mais que podem.

Lembrae-vos que em cada paiz ha alguns traidores e que por toda a parte ha alguns inimigos. Ha, talvez, um bom numero de estrangeiros inimigos, que não podeis conhecer. Esses são os instigadores principaes das criticas e sobretudo daquelles que têm por fim lançar a discordia entre as nações alliadas."

Concluindo, lord Alfred Milner disse:

"Abstenhamo-nos de criticar os nossos alliados, mesmo a Russia. Nada de menos razoavel do que insultar a Russia. A Russia, na verdade, collocou-se em terriveis embaraços; isso, porém, porque ella mesma estava presa de uma febre abrazadora.

Insulta-se, por acaso, um homem attingido da peor das febres?

O que se deve fazer é tentar auxilial-o a recobrar a saude. E' o caso das nações que combatem lado a lado comnosco. Nada devemos dizer que seja de natureza a deprimil-as.

A unidade moral de alliados devotados á causa commum, é o que de mais precioso possuimos. Supportemo-nos, toleremo-nos, perdoemo-nos uns aos outros, até a victoria final, cuja data póde ainda estar muito longe, mas do que é impossivel duvidar-se."

OS RADICAES ARGENTINOS ESTÃO AGITADOS

Buenos Aires, 14. (A. A.) — O elemento radical está bastante agitado, por motivo da attitude do governo da provincia de Buenos Aires que exonerou tresentos empregados, todos filiados a esse partido politico.

UMA VACCINA CONTRA A DIPHTERIA

Buenos Aires, 14. (A. A.) — O medico argentino, dr. Mendez, communicou á Sociedade de Medicina, que inventou uma vaccina para diphteria, dizendo haver obtido já curas na proporção de cem por cento.

UM SUBMARINO APRISIONADO

Montevidéo, 14. (A. A.) — Chegou o vapor inglez "Portellio", procedente de Liverpool.

O seu commandante declarou á imprensa que, durante a travessia desse vapor o barco explorador, que guiava o comboio a que pertencia, avistou nas proximidades um submarino, que foi immediatamente perseguido pelos destroyers, sendo emfim caçado, levado preso e internado em um porto inglez.

A EMBAIXADA BUNSEN VAE PARTIR PARA O CHILE

Buenos Aires, 14. (A. A.) — Esta noite a missão chefiada pelo embaixador de Bunsen partirá de Rosario com destino a Mendoza, onde se demorará uns dois dias, visitando a estancia Cobo, seguindo depois para o Chile.

A viagem pela estrada de ferro até Mendoza será feita no wagon presidencial, especialmente posto á sua disposição com um serviço completissimo.

OS FRANCEZES EM GRANDE ACTIVIDADE

Paris, 14 (A. A.) — Os francezes mantiveram durante todo o dia a mais intensa actividade em toda a linha que vae entre Coucelles e a floresta de Laigue, expulsando o inimigo para além de Saint Maur.

Apenas nas alas é que os allemães conseguiram um pequenissimo successo ao sul de Ribercourt e em Freloy.

O ASSASSINO DO PROFESSOR POZZI PREMEDITOU O CRIME

Paris, 14 — (A. H.) — O professor Pozzi tinha operado Machu em fins de 1917, que, entretanto, se queixava, muitas vezes, de não estar curado.

O assassino trazia comsigo cartas, por onde se vê que o seu acto fôra longamente premeditado, tendo elle previsto todos os detalhes. Pozzi foi operado pelo dr. de Martel, filho da condessa de Martel. O professor, ficou então verificado tinha sido attingido por uma bala no abdomen, tendo sido constatadas 11 perfurações nos intestinos. A hemorragia aggravou-se rapidamente.

O sr. Clemenceau, violentamente emocionado, seguia com torturante angustia, os impotentes esforços do operador. O professor expirou ás 20 horas e 30 minutos.

O assassino do professor Pozzi suicidou-se com um tiro de pistola "browning" na fonte esquerda.

UMA APRECIAÇÃO DO CORONEL REPINGTON

Nova York, 14 (A. A.) — O critico militar coronel Repington, commentando a situação dos alliados entre Montdidier e o Aisne, diz pelas columnas do "Morning Post" que os allemães não poderão de fórma alguma unir nas suas operações ali todos os exercitos do commando do kronprinz, emquanto os francezes dominarem o Aisne, entre Compiegne e Fontenoy.

Continuando, diz que a grande offensiva, graças á presença dos francezes nas duas margens do Oise, está dividida em duas partes, uma para o norte, outra para o sul do Aisne. Aliás isso não é estranho ás violentas tentativas do inimigo para decidir a acção em seu favor, procurando expulsar as tropas republicanas de dentro desse verdadeiro triangulo estrategico, forte e sabidamente defendido por Foch, comprehendido pela região entre o Oise, o Aisne e a linha de batalha, com *pivot* em Compiegne.

GRANDE ACTIVIDADE DOS ALLEMÃES NA REGIÃO DE YPRES

Nova York, 14 (A. A.) — Communicam de Londres que os aviadores inglezes surprehenderam grande actividade na retaguarda das linhas germanicas na região de Ypres á fronteira franceza, tudo indicando que os inimigos estão preparando ali a futura offensiva, pois já se considera fracassado o movimento tentado entre Montdidier e o Oise.

OS VAPORES ALLEMÃES OCCUPADOS PELO PERÚ

Lima, 14. (A. A.) — Causou grande satisfação no seio da população o gesto do governo mandando occupar militarmente os vapores allemães que se achavam retidos em nossos portos.

A imprensa elogia, relembrando o caso do "Lorton" e dizendo que o governo deve agora utilizal-os em recompensa da nossa tonelagem perdida e dos damnos que temos soffrido com a guerra desencadeada pela Allemanha.

Lima, 14. (A. A.) — O governo permittiu que os tripulantes allemães dos barcos occupados militarmente desçam a terra, regressando depois para bordo do "Sierra Morena", até que lhes sejam dado melhor destino.

AS HOMENAGENS A' EMBAIXADA ITALIANA NESTA CAPITAL

Roma, 14. (A. H.) — Todos os jornaes desta capital reproduzem os telegrammas da Agencia Stefani descrevendo as homenagens de que tem sido alvo no Rio de Janeiro a embaixada italiana, e referindo-se especialmente ao brilho excepcional do banquete do Palacio do Itamaraty. Os discursos trocados nesse banquete entre o chanceller Nilo Peçanha e o embaixador Vito Luciani, foram communicados na integra pela Agencia Stefani e os jornaes acompanham a sua publicação de commentarios desvanecidos em que se reflecte a grande satisfação que causaram na Italia as palavras do chanceler brasileiro.

O ministro da Fazenda autorisou a Delegacia Fiscal em Minas a lavrar a escriptura de compra, pelo Ministerio da Agricultura, a Manoel Theodoro de Carvalho, de uma chacara na cidade de Caxambú, pela quantia de 40:000$000, afim de nella serem installados uma estação de pomicultura e um patronato agricola.

UM MARINHEIRO INGLEZ E' VICTIMA DE UM DESASTRE

O marinheiro inglez William Carpent, de 25 annos de edade, tomando um bonde linha Andarahy Grande, para fazer um passeio, ao chegar esse vehiculo á rua Senador Furtado, teve a infeliz idéa de pôr a cabeça para o lado de fóra, e o resultado lhe foi funesto.

Tão exageradamente elle estendeu a cabeça, que foi alcançado por um poste e fracturou a base do craneo.

Chamada a Assistencia, um auto-ambulancia conduziu-o para o Posto Central, de onde, após haver sido cuidadosamente medicado, foi removido para a Santa Casa, onde se acha, em estado muito grave.

A Associação dos Funccionarios da Agricultura adquiriu 30 apolices municipaes

O sr. Francisco Pires Ferreira, thesoureiro da Associação Beneficente dos Funccionarios do Ministerio da Agricultura, acaba de fazer acquisição de trinta apolices do emprestimo de 1909 da Municipalidade do Districto Federal, sob numeros 19.976 a 19.205, na importancia total nominal de..... 6:000$000. As referidas apolices foram adquiridas pela importancia de 4:885$000, inclusive estampilhas e corretagem.

V. Exª. já viu o bello sortimento, a preços baratos DA Casa Santos PAPEIS PINTADOS ASSEMBLÉA 48.-RIO.- (C 3432)

Valsa-lenta Tango-Argentino

Ambos — "VERMUTIN"

Composição do maestro Soriano, autor de "Seu Amaro quer..." A valsa e o tango têm uma linda gravura a cores, sendo as mais bellas capas de musica até hoje existentes!

Vendem-se em todas casas de musicas. (C. 3642)

O ministro da Fazenda indeferiu o requerimento de Antonio da Silva Jataby, despachante geral da Alfandega do Rio de Janeiro, reclamando contra o acto do inspector da mesma, que exigiu que o requerente apresente certidão de registro de hypothecas, provando que os bens do seu fiador não estão hypothecados.

PÓ de ARROZ MILA Inegualavel em: Adherencia, Perfume, Pureza e Preço. Caixa 2$500. Na perfumaria A' GARRAFA GRANDE, rua Uruguayana, 66 e perfumarias de 1ª ordem. (C. 452)

O ministro da Fazenda negou approvação ao acto do delegado fiscal na Bahia, que concedeu abono de pensão provisoria ao menor Darvelino Pereira da Silva, filho do capitão-tenente Joaquim Pereira da Silva, porquanto o dito abono foi na proporção de 3|4 partes do soldo, quando deveria ser no da metade.

A CURITYBINA FAZ DESAPPARECER: Callos, Frieiras, Cravos, etc., etc. (C 1450)

Dois mandatarios num só mandato

Joaquim Gonçalves de Magalhães, negociante estabelecido na Estrada da Penha 763, fez, ha tempos, na Companhia de Seguros União dos Varejistas, á rua Primeiro de Março n. 37, um seguro contra fogo de um outro estabelecimento seu, sito á rua Santa Isabel 66, que, no dia 25 de maio de 1917, se incendiou, havendo ficado apurada, no inquerito policial, a casualidade do incendio, o qual destruiu tambem, além de outros papeis, a apolice 132.267 deste seguro, no valor de 10:000$ e outros documentos que comprovavam essa obrigação.

Procurando cobrar-se da Companhia esta só lhe quiz pagar 5:000$, pelo que o autor constituiu seus advogados e procuradores os drs. Serpa Pinto e Manoel Gonçalves dos Santos, com poderes especiaes para a cobrança, podendo ainda transigir, receber, dar quitação, etc., sem, entretanto, incluir a clausula de solidariedade no exercicio do mandato.

A Companhia entrando em accordo com Manoel Gonçalves dos Santos que figura em segundo logar na procuração, pagou sómente 5:000$, dando-lhe este quitação plena.

Fundando-se no art. 1.304 do Codigo Civil, Gonçalves de Magalhães requereu, então, ao juizo da 3ª vara a intimação da Companhia, para o pagamento da quantia devida de 10:000$, dando como sem effeito o pagamento anterior.

Contestando, a ré allegou que o caso "sub judice" não se enquadrava no preceito do art. 1.304; que o procurador que figurava em primeiro logar no mandato, dizendo como disse, ignorar que fosse mandatario, não havendo recebido o traslado da procuração, nem conhecer o outorgante, provou não ter diligenciado sobre o negocio, ficando, portanto, como unico procurador o segundo outorgado, cuja quitação do seguro valia para todos os effeitos.

Hontem, o dr. Ovidio Romeiro julgou por sentença a acção improcedente, considerando que não procede a allegação do autor, quando diz que a ré pagou mal por tel-o feito ao procurador que figurava em segundo logar, porque quando muitos mandatarios ou procuradores são constituidos no mesmo acto, não ha solidariedade entre elles se assim não fôr convencionado, sendo que um não é responsavel pelo facto do outro; que o primeiro que começou a tratar do negocio deve diligencial-o até o fim, como se fosse o unico procurador; que a disposição do art. 1.304, não se afastando dos principios já em vigor, o mandato conferido a varios mandatarios no mesmo acto pode ser, como na hypothese, para que cada um sirva em substituição do autor e que, neste caso, as regras a observar, em relação ao que exercer o mandato, são as de conferil-o a uma só pessoa; e, disse ainda o juiz: "O facto do mandatario posterior assumir os encargos do mandato é a unica prova de que o primeiro não quiz fazel-o, uma vez que, na pratica, se não exige qualquer processo tendente a demonstrar a falta ou impedimento do mandatario anterior."

Agua da Belleza A PEROLA DE BARCELONA E' o melhor preparado para a cutis (C 1449)

As missas de hoje

Rezam-se as seguintes, por alma de:

Manoel Duarte de Avellar, ás 9 horas, na egreja de Bom Jesus do Calvario, á rua General Camara;

Ulysses Reis de Araujo Góes, ás 9 1|2 horas, na egreja de São José;

Ignacio José Xavier Vianna, ás 9 horas, na Cathedral;

Oscar Santa Maria, ás 8 1|2 horas, na egreja da Cruz dos Militares;

Albino Pinto de Miranda, ás 8 e meia horas, na egreja N. S. de Lourdes, em Villa Izabel;

Maria Isaltina Campos Lima, ás 8 1|2 horas, na egreja de S. Joaquim;

Maria Amalia de Freitas Dias Lima, ás 9 1|2 horas, na matriz do Sagrado Coração de Jesus;

Aleixo A. Ferreira Reis, ás 9 1|2 horas, na egreja de S. João Baptista da Lagôa;

Bernardina Augusta Brasil, ás 9 1|2 horas, na egreja Sant'Anna.

Casa New-York

GRANDE ALFAIATARIA

Ternos sob medida de lindas Casemiras inglezas de pura lã, a 60$, 70$ e 80$.

Confecção irreprehensivel.

RUA URUGUAYANA, 93.

(C. 3050)

O ministro da Fazenda approvou as propostas apresentadas pelos collectores das rendas federaes de Imperatriz, Maranhão, e de Ponta Grossa, Paraná, de José Pimentel de Souza, e Heitor de Paula Rodrigues para seus auxiliares, e chamou-lhes a attenção para a conveniencia de serem lavradas as nomeações de seus prepostos.

TRIPHOL (NOVO REMEDIO). Tonico geral do organismo, o mais activo. RECALCIFICA, REMINERALISA, ENGORDA. — Vidro, 3$500, em qualquer pharmacia. (C. 1247)

O ministro da Fazenda permittiu que o ex-administrador da Capatazia da Alfandega do Ceará, Minervino Alonso, continue a contribuir para o montepio, e mandou declarar ao delegado fiscal ali que o mesmo tem competencia para resolver sobre assumptos semelhantes, submettendo o seu acto a approvação superior.

CHARUTOS VIEIRA DE MELLO os melhores. (C. 2288)

Agua purgativa de Queiroz — "A RUBINAT BRASILEIRA"

Deposito: Sociedade de Productos Chimicos "L. QUEIROZ". 102, Rua Theophilo Ottoni, 102. — RIO DE JANEIRO. (C. 1451)

O que foi resolvido na sessão de hontem do Conselho de Fazenda

Sob a presidencia do dr. Antonio Carlos, realizou-se hontem a sessão semanal do Conselho de Fazenda.

Presentes todos os directores do Thesouro Nacional e o procurador geral da Fazenda Publica e, depois de approvada a acta da sessão anterior o Conselho resolveu os seguintes processos:

Officio do procurador fiscal no Ceará, pedindo reconsideração do despacho que lhe mandou chamar a attenção pelo facto de não ter assistido á assignatura do termo de transferencia de apolices — Mandou-se certificar a ordem quanto ao actual procurador fiscal, mandando applicar a pena ao procurador interino que serviu na occasião; recurso de Maia Amazonas, remettido pela Delegacia Fiscal em São Paulo — Negou-se provimento ao recurso; recurso de Almeida Land & Comp., remettido pela Delegacia Fiscal em São Paulo — Deu-se provimento ao recurso; recurso de Vilobaldo de Oliveira, remettido pela Delegacia Fiscal em São Paulo — Mandou-se ouvir o Laboratorio Nacional de Analyses; recurso de Octavio Bandeira, remettido pela Delegacia Fiscal em Pernambuco — Negou-se provimento ao recurso; requerimento de João de Freitas, sobre multa de imposto de consumo — Foi indeferido; recurso de Fellypo Abernon, remettido pela Delegacia Fiscal em São Paulo — Negou-se provimento ao recurso; recurso de G. Tomasselli & Comp., remettido pela Delegacia Fiscal em São Paulo, sobre classificação de [illegible] — Deu-se provimento ao recurso; recurso de João Rufino da Fonseca, sobre botão de madreperola, remettido pela Delegacia Fiscal em Pernambuco — Negou-se provimento ao recurso; recurso de O. Marfius & Comp., agentes do vapor nacional "Courel", remettido pela Delegacia Fiscal no Paraná — Negou-se provimento ao recurso.

Em seguida foram discutidos e julgados varios processos, terminando a sessão ás 18 1|2 horas, marcando o sr. Antonio Carlos nova reunião para terça-feira vindoura.

Xarope de Limão Bravo e Bromoformio de QUEIROZ O PROMPTO ALLIVIO DA TOSSE — CATHARROS — COQUELUCHE. (C. 1448)

Carnes Verdes

Matadouro de Santa Cruz — Abatidos hontem, 534 rezes, 162 porcos, 29 carneiros e 30 vitellos.

Foram rejeitados: 3 r., 10 p. e 1 c.

Foram vendidos: 29 1|2 rezes e 1 porco.

Stock: Durisch & C., 88 rezes; C. E. de Mello, 341; A. Mendes & C., 230; Lima & Filhos, 81; Oliveira Irmãos, 450; C. dos Retalhistas, 124; Basilio Tavares, 14; F. S. Portinho & C., 83; J. P. de Aguiar, 755; J. P. de Abreu, 313; J. P. de Abreu, 22; Machado & C., 148; A. V. Sobrinho, 365; J. B. do Nascimento, 20 e Edgard de Azevedo, [illegible]. Total, 3.166.

Entreposto de S. Diogo — Vendidos: 941 1|2 r., 151 p., 28 c. e 30 v.

Os preços foram os seguintes: rezes, de $000 a $050; porcos, de 1$300 a 1$430; carneiros, de 1$800 a 2$, e vitellos, de $500 a 1$160.

A. C. B. Brittannica abateu 500 rezes para exportação. Foram regeitadas 2

O QUE É CORRECTO

I

A um anonymo respondo que é correcta a phrase — "nunca pensei *em impôr-vos* este castigo".

II

Ao sr. G. declaro que são correctas as seguintes construcções — "maridos *de quem se não podem esperar affectos*"... ou "de quem *não podem esperar-se affectos*"...

"*Acostumados* os encanheiros não só *a dirigir* essas construcções como *a organisar* projectos..."

III

Ao sr. G. respondo, que o plural de *estôjo* é naturalmente *estójos*, permanecendo circumflexo a vogal o da penultima syllaba.

IV

Ao sr. I. declaro que [illegible] correctas as seguintes phrases — "grande numero de pessoas *assistiram ao* concerto"; "uma [illegible] de soldados *passarem* em marcha"; a 1ª e a 3ª sessões são as melhores".

Quanto ao verbo *informar*, é transitivo, e admitte objecto directo de *pessoa*, por exemplo — "eu *informei-o* de tudo", ou objecto directo de coisa; por exemplo — "*informar um requerimento*".

"Os verbos *dizer*, *escrever*, *responder* admittem objecto directo de *coisa*, podendo tambem ter objecto *indirecto de pessoa*.

V

Ao sr. A. C. respondo que é correcta a phrase: — "[illegible] *que se dirijam* directamente [illegible]"

VI

Ao sr. R. E. declaro que é correcta a phrase — "isso não se realizará, *mesmo* dada a hypothese..."

Candido LAGO.

ILEGIVEL.

HOLMBERG, BECH & C.

Importadores

PAPEL

de todas as qualidades.

Fornecedores dos principaes jornaes

CIMENTO

Alvaiade de zinco

FOLHAS DE FLANDRES

ENXOFRE

SALITRE DO CHILE

CELLULOSE & PASTA DE MADEIRA

Latas para leite REX

CEVADA

Arame farpado etc., etc.

RIO DE JANEIRO

Rua General Camara 102

Caixa Postal, 877

São Paulo

Rua Libero Badaró 31

CAIXA POSTAL, 829

C. 3801

NOTAS RELIGIOSAS

LAUS PERENNIS — Na matriz de Nossa Senhora da Gloria ficará exposto hoje, ás 9 horas, de accordo com as instrucções emanadas da Vigararia Geral do Arcebispado, o Santissimo Sacramento, das 10 horas da manhã ás 3 1|2, havendo encerramento com benção e canticos sacros.

VIGARARIA GERAL DO ARCEBISPADO — O monsenhor Antonio Alves dos Santos, vigario geral, dá audiencia todos os dias (excepto ás quintas-feiras), do meio-dia ás 2 horas, na Vigararia Geral do Arcebispado.

O expediente do Arcebispado, todos os dias (excepto aos domingos e dias santos), é das 12 ás 2 horas.

DEVOÇÃO DE NOSSA SENHORA DO CARMO, NA LAPA — Hoje, no Convento da Lapa será celebrada missa cantada, em honra e louvor da padroeira, Nossa Senhora do Carmo, com acompanhamento de orgão e, em seguida, benção do Santissimo Sacramento.

A's 6 1|2 horas da noite, haverá recitação do Terço, ladainha e benção, em honra de Nossa Senhora.

FESTA DE SANTO ANTONIO, NA VILLA DE MANGARATIBA — Nesta aprazivel villa realiza-se na egreja matriz de Nossa Senhora da Guia, amanhã, com o maior esplendor e pompa, a festa do glorioso Santo Antonio, promovida pelos seus fieis moradores, e sinceros devotos desta capital.

A festa que promette ser effectuada nesse dia, com o maior devotamento de seus fieis e do iniciador Rubião Junior, começará ás 8 e 9 horas, com a celebração de missas simples. Após a chegada do trem das 10 horas celebrar-se-á a festa em louvor ao glorioso Santo Antonio do Sacco de Mangaratiba, officiando o revdo. vigario do Engenho Velho.

Serão cantados solos por senhoritas pertencentes ás familias desta localidade que generosamente se prestarão a abrilhantar esta solennidade, sob a regencia do maestro José Maú.

A' tarde haverá cantos, ladainha e "Te-Deum", sendo distribuido o pão bento da Pia União.

Tocarão em coretos as bandas de musica do Curato de Santa Cruz e da Villa de Mangaratiba.

Haverá trens especiaes partindo da Central do Brasil ás 6 horas da manhã e tambem da estação de Santa Cruz.

IRMANDADE DE SANTO ANTONIO DE PADUA (MORRO S. CARLOS) — A mesa administrativa desta irmandade fará celebrar amanhã a festa do seu glorioso padroeiro, com missa ás 9 horas e festejos externos das 4 ás 11 horas, acompanhados de leilão de custosas prendas; tocando, por essa occasião, em um bello coreto, excellente banda de musica.

DIVERSAS — No salão do Collegio Salesiano realiza-se amanhã, ás 7 horas, um attrahente festival offerecido pelas zeladoras e associadas de Maria Auxiliadora ao seu director, revdmo. padre Antonio Dalla Via, por occasião da sua festa onomastica.

—:— Hoje, na matriz de Inhauma, continúa, ás 7 1|2 horas, o triduo de Santo Antonio, o qual precederá a festa do mesmo santo a realizar-se amanhã.

—:— Reunir-se-á hoje, na matriz de S. Francisco Xavier, ás 2 horas, a Sociedade de S. Vicente de Paulo, sendo a reunião presidida pelo respectivo parocho.

Reunem-se, hoje, as seguintes Associações Religiosas: das conferencias de S. Vicente de Paulo, nas egrejas de N. S. do Parto, ás 8 horas; da matriz de Lourdes, ás 6 horas; de N. S. da Salette, ás 7 1|2 horas; da matriz de Realengo, ás 8 1|2 horas.

Da Archi-confraria de N. S. do Perpetuo Soccorro, ás 4 1|2 horas, na egreja de Santo Affonso de Ligorio.

—:— Hoje, ás 9 horas, na matriz de Santa Therezа de Jesus, será celebrada uma missa por intenção de d. Francisco de Paula e Silva, bispo do Maranhão. Officiará o revmo. padre Pedro Massa.

—:— Amanhã, a conferencia de São Christovão, na matriz do mesmo nome, fará celebrar, com grande solennidade, a festa da sua fundação, havendo communhão geral, ás 8 horas, e outras ceremonias.

—:— Amanhã, ás 11 horas, pregará na matriz de Santo Antonio, o revmo. conego Rezende, conhecido orador sacro.

—:— Hoje, ás 9 horas, na matriz de Jacarépaguá, haverá missa festiva em homenagem da gloriosa padroeira. A's 7 horas, ha meditação, explicação dos mysterios de N. S. do Rosario da Pompéa, pratica allusiva, canticos, visitação a N. S. e benção do SS. Sacramento, sendo officiante o revmo. vigario padre dr. Felicio Magaldi.

EXPEDIENTE DA SECRETARIA DO ARCEBISPADO. — Despachos de hontem:

Passaram-se provisões ao revmo. padre Martins de Carvalho Ramos, para celebrar, confessar e pregar por um anno.

Ao revmo. padre Sebastião de Oliveira, nomeando-o coadjutor da parochia de S. João Baptista da Lagôa por um anno.

Ao sr. Sandalio Alcove y Coto, para se casar com Joanna Maria Dulce, em Petropolis.

Annibal da Silva França e Beatriz do Carmo Cruz, Miguel José de Bastos e America Barral, Miguel Mauricio da Costa Bastos Junior e Emma Jeanne Reynier, Zeferino Antonio Vieira e Appollinaria do Nascimento, Francisco Gonzaga e Albina Montanari, Albino Alves e Angelina dos Anjos, Ramiro Ramos e Maria Alves da Silva. — Copedem.

Brandilio Ubirajara Brazileiro Cidade e Arabella de Souza. — Dispenso as certidões proclamas e justificação de estado livre na Camara Ecclesiastica.

Francisco Henrique. — O revmo. vigario verifique a verdade do allegado e faça a mudança.

Wladimier Loureiro Bernardes e Maria de Camargo e Almeida. — Dispenso a justificação de estado livre na Camara Ecclesiastica e dou licença para o casamento em casa. O revmo. vigario verifique não haver impedimento.

A PERFUMARIA BAZIN

Installada confortavelmente no predio n. 131, da avenida Rio Branco (entre Ouvidor e Sete de Setembro), a popular perfumaria Bazin continua a gosar da preferencia do nosso publico. Casa especial de perfumarias, tem a Casa Bazin um *stock* superior, variado, de tudo quanto o publico procura e prefere. Além dessa especialidade a Casa Bazin vende escovas, pentes e mais artigos para toilette. Todos esses objectos são escolhidos, de qualidade superior, evidenciada pela approvação do uso pelo publico carioca. (C. 3883)

"O ESTIMULO"

Recebemos o numero sexto deste interessante jornalzinho, orgão literario dos alumnos do Instituto La-Fayette.

Texto variado em prosa e verso.

Ministerio da Guerra "versus" Côrte de Appellação

Ao ministro da Justiça enviou o presidente da Côrte de Appellação o officio que se segue:

"Devolvo a v. ex. o officio do Ministerio da Guerra, de 6 de abril findo, que acompanhou o aviso de v. ex. expondo as justas e ponderosas razões, que me impossibilitam de cumprir a solicitada providencia relativamente ás juntas do sorteio militar. O decreto n. 12790, de 2 de janeiro do corrente anno subordinou a divisão militar, no Districto Federal, á divisão municipal, dispondo no artigo 45, paragrapho unico, que os districtos municipaes serão considerados "municipaes" e serão estes em numero de 26, quando são apenas 15 os officiaes do registro civil, vejo-me na impossibilidade de attender á designação dos encarregados para a constituição das respectivas juntas na fórma do artigo 56.

Sobreleva, porém, notar que no Districto Federal, os officiaes do R. C. são tambem escrivães de pretorias civeis, havendo grave inconveniente em distrail-os do exercicio de suas funcções.

As juntas são permanentes e funccionam diariamente, do 1º dia util de junho ao ultimo dia de agosto (art. 38), privando-se, desta arte, do comparecimento e permanencia em seus cartorios, em prejuizo dos interesses da justiça. Esse grave inconveniente poderá no entanto, ser remediado pela nova divisão do districto ou pela modificação na composição da junta."

Como é sabido, o Ministerio da Guerra resolveu requisitar militarmente os funccionarios da Justiça para servirem no serviço de alistamento militar.

Só a RED-STAR

PÓDE MOBILIAR UMA RESIDENCIA COM FINO GOSTO, BARATO E COM FACILIDADE DE PAGAMENTO : SÓ !

G. DIAS, 71

URUGUAYANA, 82

(C. 3882)

VISITA A'S HOSPEDARIAS

Quatro condemnadas pela policia

Do delegado do 5º districto, dr. Albuquerque Mello, recebemos a seguinte nota:

"O dr. Albuquerque Mello, delegado do 5º districto, inspeccionou á noite passada a 4ª secção da sua jurisdicção, a cargo do commissario Jayme Guimarães, visitando vinte hospedarias, das quaes foram multadas as de ns. 124 e 142 da rua da Misericordia, que não tinham a escripta em dia.

Entretanto, aquella autoridade officiou á Saude Publica sobre as de numeros 14 e 146, respectivamente ás ruas do Trem e Misericordia, que não têm as necessarias condições de hygiene."

Registrando o facto, apenas temos a accrescentar que seria de todo ponto digno de applausos a continuação dessas uteis visitas.

O caso dos submersiveis com o "Javary"

Ao ministro da Marinha, a directoria do Lloyd Brasileiro remetteu hontem o relatorio do commandante do vapor "Javary", relatando as occorrencias havidas, ante-hontem, entre o referido vapor e os submersiveis que estavam em exercicios de tiro ao alvo, no interior da bahia, tendo um delles cortado a prôa daquelle vapor, por duas vezes.

LICENÇA CONCEDIDA NA PREFEITURA

Pelo prefeito foi concedida uma licença de noventa dias ao professor do curso de adaptações da Escola de Aperfeiçoamento Antonio Marques Pinheiro.

60$, 65$ e 70$ — Ternos de casemira ingleza, pura lã, preto ou de côr, sob medida. — ALFAIATARIA PARIZ — 78 — Rua Uruguayana — 78 — (Não tem filial) (C. 647)

O INCENDIO DA CHATA

A policia local abriu um inquerito

A policia do 28º districto abriu hontem inquerito para apurar se ha criminalidade no incendio da chata *Rio Mondego*, conforme hontem noticiámos, circumstanciadamente.

Ao que parece, o fogo foi ateado propositalmente, pois de outro modo não se explica como, se motivado por uma fagulha da chaminé da lancha, o incendio tomasse o encremento que tomou, sem que pudesse ser extincto até pela madrugada de hontem.

Já depuzeram no inquerito o chateiro, os encarregados do deposito da ilha Secca, todos os empregados da "The Texas Company".

Os prejuizos montam a mais de 120 contos.

Um desfalque na Thesouraria da Prefeitura

Para apurar as responsabilidades e a importancia do recente desfalque que foi descoberto na Thesouraria da Prefeitura, foi pelo dr. Amaro Cavalcanti nomeada uma commissão, composta dos funccionarios Arthur Machado, Arnaldo Estrella e Olympio Luz.

UMA NOVA RUA

Pelo prefeito foi considerado logradouro publico da cidade, com a denominação de rua Pereira da Costa, a rua que começa na estrada Marechal Rangel, em frente ao n. 459, e termina a 475 metros da mesma estrada, no districto de Irajá.

Aos seus Amigos e Freguezes a popular Alfaiataria **TORRE DO TOMBO** participa que acaba de receber um variado sortimento em casemiras de padrões lindissimos, que confecciona ternos sob medida a **70$, 80$ e 85$000**. — 204, RUA SETE DE SETEMBRO, 204 — Junto á Praça Tiradentes. (C. 2876)

SEQUESTRO DE BENS LITIGIOSOS

Foram apresentados como fiadores no pedido de fiança, feito ao juiz da 1ª vara federal, para garantia dos bens em litigio da herança do commendador Bartholomeu Corrêa da Silva, os srs. Alberto de Faria e Joaquim Gomes dos Santos.

O juiz resolveu por despacho mandar ouvir os requerentes.

ASSOCIAÇÃO BRASILEIRA DE PHARMACEUTICOS

Reune-se hoje a grande commissão nomeada pelo presidente para a approvação da redacção final da reforma dos estatutos.

UMA OFFERTA AO INSTITUTO HISTORICO

Por intermedio do dr. Roquette Pinto, offereceu o dr. Oscar Dutra e Silva, ao Instituto Historico e Geographico Brasileiro, uma série de documentos.

Pronunciado por tentativa de morte

O juiz da 6ª vara criminal, pronunciou Manoel de Oliveira Passos, como incurso nas penas do art. 294, paragrapho 2º combinado com o art. 13 (tentativa de morte). O accusado no dia 7 de maio do corrente anno, aggrediu a tiros sua mulher Elisa de Freitas Passos, na rua de S. Pedro n. 169.

A Cerveja dos paladares finos

FIDALGA

Refresca o corpo

Alegra a alma

Alimenta o bolso

Capsulas premiadas

II.a SERIE

Companhia Cervejaria Brahma

Sociedade Anonyma Brasileira

C. 3880

UM PLANO QUE FALHA

Colhido no seu esconderijo não agiu como queria

O vigia do armazem 10 do Cáes do Porto, á hora de fechar o mesmo, correu-o todo e ao sair teve a sua attenção voltada para um grande caixão que se moveu lá num canto, collocado atrás de uma inerme viga de ferro. O vigia foi examinal-o, mas cautelosamente e notou que alguem nelle se escondia.

Fechou cuidadosamente tudo e foi chamar a policia.

Esta acudiu e foi encontrado o pandego, um larapio que esperava, naturalmente, a noite para agir, na mesma posição. Preso e levado para a delegacia do 11º districto deu elle o nome de Umberto de Andrade, de 31 annos, brasileiro e residente á rua da Estação n. 21, em D. Clara.

Interrogado, disse que se escondera no caixão para dormir, apenas...

Roubando sua patrôa

Alvaro Pereira dos Santos, em principios de janeiro do corrente anno, arrombou um guarda vestido de sua patrôa, Laura Melaine, á rua Conde de Lage n. 50, onde era empregado, subtraindo um brilhante e um par de bichas, tudo no valor de 3.300$000, foi, pelo juiz da 4ª vara criminal, pronunciado como incurso no art. 330 paragrapho 4º do Codigo Penal.

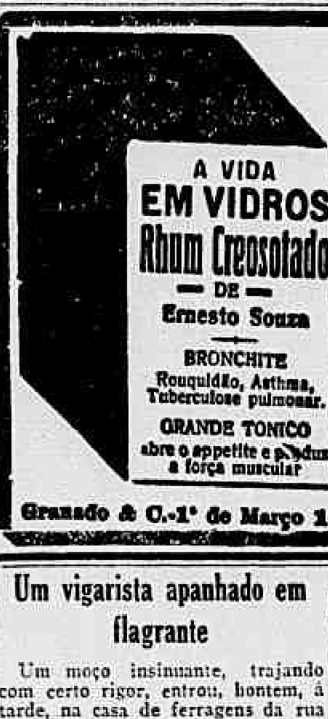

FORMULA:

CREOSOTO DE FAIA

IODO

Hypophosphito de SODIO

Hypophosphito de CALCIO

— GLYCERINA —

Fartos elementos para a Hygiene dos Pulmões e ROBUSTEZ

Granado & C.-1º de Março 14 (C. 621)

Um vigarista apanhado em flagrante

Um moço insinuante, trajando com certo rigor, entrou, hontem, á tarde, na casa de ferragens da rua do Acre n. 96, da firma Gomes de Castro & Nova, e escolheu utensilios diversos, no valor de 661$000. Mandou embrulhar tudo e com ar indifferente, disse ao caixeiro:

— Sou socio da firma Macedo & C., da rua dos Invalidos 225. Queria levar-me a compra para o escriptorio á rua dos Arcos 62, onde receberá a importancia devida.

E saiu. Mas um dos socios desconfiou do caso e mandou syndicar se a tal firma e o tal escriptorio existiam, e veiu então a saber que o caso não era senão um perfeito conto do vigario.

A policia foi prevenida e um agente destacado para a rua Acre n. 96. Não tardou o tal moço em apparecer, reclamando a encommenda, sendo então preso e levado para o 12º districto, a cujo xadrez foi recolhido, depois de autuado.

Chama-se este vigarista Albino Ferreira de Macedo.

O augmento dos vencimentos dos commandantes do Lloyd Brasileiro

O sr. Ozorio de Almeida, presidente do Lloyd Brasileiro, resolveu mandar augmentar os vencimentos dos commandantes dos navios de 1.ª classe do Lloyd, na proporção de 10 °|°.

Os immediatos de 1.ª e 2.ª classes que por intermedio dos dirigentes da Marinha Mercante haviam feito identico pedido de augmento, não foram attendidos, porque conseguiram já, ha tempos, augmento de ordenado.

NUTROGENOL

GUARANA, KOLA, COCA, CACAU E ACIDO PHOSPHORICO

GOTTAS CONCENTRADAS, ELIXIR, GRANULADO

SEM RIVAL NA CURA

DO ESGOTAMENTO NERVOSO, ANEMIA, RACHITISMO, NEURASTHENIA E NAS CONVALESCENÇAS

GRANADO & C.A

RUA 1º DE MARÇO, 14, 16, 18 — RIO DE JANEIRO

(C. 3861)

CENTRAL DO BRASIL

A renda da estação Central ante-hontem, foi de 11:855$550.

—:— "Indeferido" — foi o despacho que teve o requerimento do chefe de trem de 1ª classe da E. F. Rio d'Ouro, Raul Ignacio de Andrade, pedindo transferencia para egual cargo na Central. O *seu* Andrade julga que a Central é o templo das "mumias"... e o concurso? Basta de funccionarios analphabetos !...

—:— O movimento de mercadorias na Maritima, foi o seguinte:

Foram remettidos 147 carros com 1.264.328 kilogrammas de mercadorias, 8 com 71.535 kilogrammas de mercadorias da Estrada e 6 com 70.000 kilogrammas de carvão de particulares.

Importação — Mercadorias, 20.873 volumes com 996.949 kilogrammas e mercadorias da Estrada 238 volumes com 71.535 kilogrammas.

Carvão de particulares — 70.000 kilogrammas. Total, 1.138.484.

Exportação — Mercadorias diversas, 2.822 volumes com 238.230 kilogrammas.

Minerio — 40 carros com 1.526.000 kilogrammas.

Milho — 20 saccos com 1.200 kilogrammas.

Feijão — 302 saccos com 18.120 kilogrammas.

Café — 8 carros com 551 saccos com 33.060 kilogrammas. Total, 1.816.610.

Movimento do café: saccos existentes, 4.245 com 256.822 kilogrammas, descarregados, 2.202 com 183.221 kilogrammas, retirados 1.704 com...... 103.092 kilogrammas só ficaram 4.743 com 286.951 kilogrammas.

O rendimento dos despachos pagos e a pagar, foi de 40:757$800.

—:— O dr. Alberto Flores, inspector do Trafego, esteve hontem inspeccionando o serviço de descarga na Maritima.

—:— O dr. Humberto Antunes, sub-director da 3ª divisão concedeu férias aos seguintes funccionarios: Francisco Marques de Souza e Manoel da Silva Marques, conductor de 2ª classe; Francisco Machado de Brito e Aristobulo Pereira, conductores de 4ª classe.

—:— Apresentaram-se: em Cascadura, o praticante de conferente Americo Monta e em Queimados, o praticante de conferente Caio Vaz de Albuquerque.

—:— Foram concedidas as seguintes licenças: de 30 dias, com metade da diaria, ao foguista Antonio de Souza Filho; de 60 dias, em prorogação, com a diaria integral, ao guarda-freios, addido, Severino José de Lima; de 60 dias, em prorogação, com metade da diaria, ao praticante de bagageiro, Manoel Joaquim de Almeida; de 90 dias, em prorogação, com metade da diaria, ao operario da 5ª divisão, Salvino Evaristo Lopes.

—:— Prove se houve ou não filhos do seu matrimonio com o contribuinte, foi o despacho exarado no papel de d. Alice de Góes Xavier, viuva do amanuense Estacio Pereira Xavier, pedindo os favores do montepio.

—:— "Apresente nova declaração, em que mencione tambem o nome do marido de sua filha Violeta e o estado de Francisca, Judith e Marianna" — foi o despacho que teve o papel de Antonio Carlos de Bulhões Mattos, 4º escripturario, pedindo averbação da declaração de familia, que fez para effeitos de montepio.

—:— Foi devolvido á Directoria da Despesa Publica do Thesouro Nacional o processo dos herdeiros do finado chefe de deposito José Muniz Freire, para que sejam reconhecidas as firmas dos signatarios de varias certidões.

—:— O movimento de mercadorias, em S. Diogo, foi o seguinte:

Importação: mercadorias, 2.390 volumes, com 134.873 kilogrammas, e encommendas, 775 volumes, com 22.297 kilogrammas. Total, 3.705 volumes, com 157.170 kilogrammas.

Exportação: mercadorias, 5.065 volumes, com 485.982 kilogrammas; materiaes, 442 volumes, com 85.000 kilogrammas; carne verde, 1.032 volumes, com 123.660 kilogrammas, e encommendas, 1.128 volumes, com 21.733 kilogrammas. Total, 7.667 volumes, com 716.375 kilogrammas.

Renda geral, 9:028$000.

—:— Passou a servir em Rezende o praticante do telegrapho Francisco Duarte de Oliveira.

—:— Apresentou-se para o serviço o praticante Hugo Corrêa das Neves.

—:— Foi concedida a gratificação addicional de 10 °|°, a partir de 1 e abril de 1911 até 21 de novembro de 1914, a d. Maria de Miranda Cardoso, viuva do ex-feitor da 5ª divisão Manoel Cardoso.

—:— Para pagamento do pessoal e material indispensavel ao bom e regular andamento do serviço para conclusão das obras do trecho comprehendido entre Buenopolis e Bocayna, no ramal de Montes Claros, a thesouraria recebeu do Thesouro Nacional a quantia de 1.500:000$000.

—:— Foram concedidos 90 dias de licença, em prorogação, com metade da diaria, ao trabalhador de 2ª classe da 2ª divisão José Pereira da Silva.

—:— Realiza-se hoje a assembléa geral do Centro União dos Empregados da Central do Brasil, para eleição dos cargos vagos no conselho administrativo. A chapa official, e que será victoriosa, por reunir os melhores elementos para o engrandecimento da benemerita agremiação, é composta do bacharel Eurico Gurgel d Amaral Valente, tenente Augusto Leal Schafflor, Arthur Victor de Araujo, Euclydes Corrêa Barbosa, tenente Aprigio da Motta Ribeiro, capitão Roberto Constancio Pires e Telmo de Medeiros Santos. Para supplentes: Braz Corrêa Sampaio, Felinto Lobo e Victor Theodoro de Castro.

—:— Apresenta-se hoje ao serviço, na secção do movimento, o conductor de 4ª classe Diomedes Figueiredo de Moraes, que ali vem prestando relevantes serviços, o qual se encontrava em gozo de férias regulamentares.

—:— "Requeira por certidão" — foi o despacho que teve o requerimento do praticante de conductor Affonso Moreira de Almeida.

—:— Pediu para ser designado ajudante de cabineiro o ex-praticante de conductor de trem João Francisco Nunes, 1ª outra victima dos Arrojados, Lysanias & C.

—:— Despachos da directoria, hontem: Maciel de Magalhães Gomes — Concedo 15 dias com 2|3 da diaria;

Francisco Dias Ferreira — Concedo 15 dias, com 2|3 da diaria;

Affonso dos Santos Bittencourt — Concedo 30 dias com o ordenado;

Felicia Costa e Manoel Thomaz — Concedo 30 dias, com o abono integral da diaria;

Julio de Souza Ribeiro, Joaquim Luiz dos Santos, Luiz Pereira Lima, Oswaldo de Figueiredo Moraes, Orminda de Oliveira Mello, Pretes Dominguez, Delfino Antonio da Costa Filho, Evaristo Nobrega, Joaquim Francisco de Oliveira, João de Oliveira, João Evangelista, Augusto Ferreira Sophia, e Antonio do Nascimento — Concedo 30 dias, com 2|3 da diaria;

Antonio Peres, Antonio de Almeida e Gregorio de Souza Botelho — Concedo 60 dias, com o abono integral da diaria;

Joaquim Tavera da Costa Porto — Concedo 90 dias com o ordenado;

Luiz Ferreira da Paz, José Martins Fernandes, Joaquim da Silva Telles e Waldemar Medeiros Campos — Concedo 90 dias, com 2|3 da diaria;

Lauriano Felix, Emilio José e Manoel Felippe dos Santos — Concedo 60 dias, com 2|3 da diaria;

Carlos Wigg — Para poder ser attendido é preciso que o peticionario prove que o material despachado foi empregado na primeira installação de uma uzina industrial;

A. Wallach — Acceito 2.000 do typo A e 2.000 do typo B, de accordo com as informações;

Cecilia Taveira — Apresente reclamação em impresso proprio, afim de ser indemnisada da importancia a maior cobrada pela Estrada;

Carlos Baptista de Souza — Só por permuta poderá o requerente ser attendido;

Dyonisio José Soares — O documento a que allude não é encontrado nesta Estrada;

Fernando Alves Xavier — Prove que está habilitado a requerer;

Emygdio de Farias Cortez e João Bertholdo dos Santos — Compareçam á secretaria;

Joaquim Geraldo — Aguarde opportunidade;

José Joaquim de Azevedo Junior — Acceito a fiança proposta;

Manoel Netto Barreiros — Mantenho o despacho anterior;

José Teixeira de Sampaio — Satisfaça a exigencia da 2ª divisão;

O. Woods de Souza — Foi providenciado. Archive-se;

Pinto, Lopes & Comp. — Entreguem-se mediante recibo, os documentos mencionados no parecer do trafego;

Sebastião Ramos — A 3ª divisão para providenciar na forma do possivel;

Alipio Servulo de Ascenção, Benedicto Antonio de Araujo, Laureano Corte Real, José Antonio do Amaral Junior, Olavo do Egypto Rosa e Silvino dos Santos — Deferidos, á vista das informações;

Waldemar Gomes de Lima — Deferido, de accordo com a informação da 4ª divisão;

Francisco Diogo Pereira de Vasconcellos — Deferido á vista da informação, sendo esta concessão a titulo precario;

Empresa Telephonica Santa Elisa, de Barbacena — Deferido, quanto á concessão no kil. 365, de accordo com a inclusa minuta de termo, devendo a requerente, para as outras travessias, pedir concessão, para cada uma dellas, isoladamente, indicando precisamente o ponto respectivo.

Quem quizer lêr sempre as ultimas novidades é só na casa Braz Lauria, agente geral da ATLANTIDA.

78, RUA GONÇALVES DIAS, 78
Entre Ouvidor e Rosario. (C3352)

TRIBUNAL DO JURY

Foi submettido a julgamento, hontem, Gustavo Fialdino, que no dia 14 de julho de 1906, tentou matar a tiros de revolver, Renato Reinaldo de Souza, tendo sido posto em liberdade por *habeas-corpus* em 4 de agosto de 1906, sendo preso novamente em 8 de junho de 1917. Os jurados desclassificaram o delicto para o crime de imprudencia, condemnando-o a 15 dias de prisão.

Hoje será julgado Mario José da Silva, accusado por crime de homicidio.

O TRANSPORTE DE MANGANEZ E A CENTRAL DO BRASIL

Ao ministro da Viação, o director da Central dirigiu o seguinte officio:

"Obras Publicas.—Cabe-me levar ao conhecimento de v. ex. que, de accordo com as instrucções que v. ex. me transmittiu, em 25 de maio proximo findo, foi restabelecido o serviço de transporte de minério de manganez, o qual se achava suspenso, por ordem do governo, desde 20 de janeiro do corrente anno. Devido a varias circumstancias, de que tenho invariavelmente dado sciencia a v. ex., entre as quaes avulta a contingencia em que se tem encontrado esta directoria, de retirar do serviço normal do trafego da Estrada 26 locomotivas e mais de 400 vagões para serem utilizados exclusivamente no transporte de lenha para a propria Estrada e para as industrias do Rio de Janeiro e S. Paulo, não foi possivel restabelecer o transporte de minério na intensidade a que conseguiu esta directoria elevar a média mensal no segundo semestre do anno proximo findo. A utilização, em larga escala, da lenha, como combustivel, medida determinada pelo governo em obediencia á uma disposição da lei orçamentaria vigente, e á falta absoluta de carvão, só póde ser feita mediante determinada organização de serviço, com recebimento á margem da linha e transporte a grandes distancias e distribuição pelos diversos depositos de locomotivas da Estrada. Além disso, não sendo a capacidade dos tenders das locomotivas sufficiente para o volume de lenha necessario, muitas vezes, para o percurso entre dois depositos, tem-se feito mister annexar a cada locomotiva um vagão, que funcciona assim como *tender* auxiliar, exigindo assim maior quantidade de material rodante a ser distraido especialmente para tal fim. Expedindo instrucções para o restabelecimento do serviço do transporte de minéreo, esta Directoria, uma vez que a Estrada não póde fazer o serviço intenso que seria para desejar, recommendou, para começar, que na distribuição dos carros, fosse a cada exportador, attribuida uma quarta parte da tonelagem que lhe competiu no mez de dezembro, em que a Estrada transportou todo o minério que foi apresentado a despacho. Tendo mobilizado todos os vagões apropriados, esta directoria verificando que a lotação total comportava maior quantidade, no começo deste mez, mandou elevar aquella razão para um terço, e espera, em curto prazo, poder fazer o transporte de 50 °|°, tendo sido os novos exportadores attendidos de fórma equitativa e sob a base dos depositos apparentes. Por maiores que sejam os esforços empregados por esta directoria em ter todo o material rodante da Estrada em condições de ser utilizado e a vigilancia exercida na fiscalização da sua circulação, nas condições actuaes, devo informar a v. ex. que não será possivel elevar o transporte do minéreo além de 1.000 toneladas por dia, o que representa mais de 50 °|° do serviço feito em dezembro. Julguei necessario e conveniente fazer a presente exposição a v. ex. sobre o modo por que pareceu mais equitativo a esta directoria executar o serviço em questão, em cumprimento ás determinações que tenho recebido de v. ex., podendo, entretanto, estar certo o governo que serei solicito em fazer as modificações que v. ex. julgar necessarias á presente organização, em beneficio da regularidade do trafego e no interesse do serviço publico, sempre tendo em consideração as condições actuaes e as difficuldades do momento."

Em resposta, o sr. Tavares de Lyra baixou o seguinte aviso:

"Sr. director da Estrada de Ferro Central do Brasil. — Tendo em vista o que expuzestes em officio n. 1.810, de 7 do corrente mez, que foi presente ao sr. presidente da Republica, recommendo a esta directoria que envide os necessarios esforços para que sejam transportadas diariamente, pelo menos 500 toneladas de manganez, pela bitola estreita, e o mais que for possivel transportar, pela bitola larga."

O Collegio Paula Freitas e a festa do batalhão escolar

Realizou-se quinta-feira 13, neste acreditado estabelecimento de instrucção a posse dos officiaes, sargentos e graduados da companhia do Batalhão Escolar.

A's 15 1|2 a companhia formou em linha no jardim do Collegio. Hasteado no mastro do collegio a bandeira nacional a companhia prestou a respectiva continencia. Pouco depois chegou o sr. tenente coronel Octavio de Azevedo Coutinho, director geral do Tiro de Guerra, em companhia do sr. capitão João Freire Juca, inspector regional de Tiro e Instrucção, recebidos com as honras devidas. Emquanto a companhia marchava para o pateo interno do collegio, afim de se dispor convenientemente para a ceremonia da posse, os directores e as autoridades militares presentes dirigiram-se ao salão de honra do collegio onde tiveram occasião de examinar todos os documentos relativos ao Batalhão Escolar que foi fundado em 18 de maio de 1918.

A's 16 horas realizou-se a posse dos officiaes, sargentos e graduados recentemente promovidos.

Depois de effectuadas pela companhia varias evoluções, dirigidas pelo instructor, 1º tenente Dermeval Peixoto, o secretario do collegio leu a ordem do dia, assignada pelos directores do collegio dr. Alfredo de Paula Freitas e professor Mario de Paula Freitas.

Os alumnos promovidos foram os seguintes:

Capitão commandante, Aral Moreira; 1º tenente, Wandick L. Almeida Querido; 2ºs tenentes, Clodoaldo Vieira Passos e Oswaldo Paula Freitas Coelho; 2º tenente secretario, Nelson Paula Freitas Coelho; sargento-ajudante, Mario Paula Freitas Filho; 2º sargento intendente, Manoel Soares da Rocha; 2º sargento guarda bandeira, João da Costa Marques; 3º sargento guarda bandeira, Jorge de Souza Freitas; 2º sargento enfermeiro, José Marques de Oliveira; 3º sargento enfermeiro, Dino Augusto de Freitas Lima; cabo enfermeiro, Antonio Ayrosa Filho; 1º sargento, Oswaldo Esteves; segundos sargentos, Epaminondas Camara Silveira, Sidney Leal do Couto e Claudio Barata Ribeiro; terceiros sargentos, Jayme dos Reis Castro, Alvaro Teixeira Soares e Carlos Teixeira Soares; cabos, Alcides Jorge da Cunha, Pancracio Dias Barreto, Lino Ewerton Martins, Joaquim de Lima Fernandes Maia, Heitor Sá, Alfio de Carvalho, Raul Frenckel, Jayme Marsillac, Arthur Cesar Boisson, Henrique da Rocha Lemos, João Moraes Mattos Filho; anspeçadas, Jayme Porto Carrero, Mario de Paula Oliveira, Noel Ferrari de Carvalho, Augusto Fernandes dos Reis, Joaquim de Paula Freitas, Waldemiro Paula Freitas Santos, Alfredo Barboza da Motta Filho, Aleyr de Paula Freitas Coelho, Thomaz Barata Ribeiro, Paulo Antunes Ribeiro, Luiz Abreu Paula Freitas e Oriolano Bove; 2º sargento corneteiro, Archimedes Lopes Bernacchi; cabos corneteiros, Annibal Pereira Bastos e Ariosto Lopes Bernacchi; cabo tambor, Antonio da Costa Faro Junior.

Tambem foi promovido a cabo o alumno Mario Marsillac.

O tenente coronel Octavio de Azevedo Coutinho, a convite do dr. Paula Freitas dignou-se entregar as espadas e as insignias aos officiaes, sargentos e graduados, recentemente promovidos que foram saudados pelo professor dr. Alvaro Bittencourt Berford em eloquente e patriotico discurso.

Perante as autoridades, professores e grande numero de familias presentes a companhia desfilou em ordem de marcha, sahindo para pequeno passeio pelas ruas do bairro.

Compareceram pessoalmente os directores do collegio Sul Americano e Sylvio Leite, e fizeram-se representar por varias commissões de alumnos o collegio Militar, o collegio Pedro 2º, o Gymnasio de S. Bento e o Gymnasio Federal.

Os directores do collegio foram muito felicitados pela ordem notada em todas as dependencias do collegio e pela organisação e garbo da companhia.

Uma absolvição

Odorico Francisco Gonçalves, accusado de haver dado, no dia 23 de fevereiro do corrente, no interior da casa de commodos da rua Campos da Paz, duas facadas em Antonio Augusto Alves foi hontem absolvido por sentença do juiz da 4ª vara criminal.

FOI DESTITUIDO DE CURADOR POR FRAUDE

Vão ser apuradas as responsabilidades no caso

O 3º delegado auxiliar, recebendo os autos do processo que corre na 6ª pretoria criminal, contra o menor José Santiago accusado de jogo de "bicho" e a favor do qual já foi impetrada ao juiz da 5ª vara criminal uma ordem de *habeas-corpus*, afim de sanar uma irregularidade da policia não compromissando o curador do paciente, notou que a data do flagrante posta pela policia: 9-5-918 havia sido modificada a lapis azul, com a collocação do algarismo 1 antes do 9, o que resultava um flagrante, pelos documentos apresentados, lavrado 10 dias antes de apprehendidos esses documentos.

Ficando provado que só o dr. Padua de Vasconcellos havia manuseado os autos, pois era o curador nomeado pelo juiz, em substituição de outro mal nomeado pela policia, o dr. Leopoldo Duque Estrada Junior, por despacho, destituiu-o por fraude.

Vão ser apuradas agora as responsabilidades.

UM CURANDEIRO CURANDO-SE

Pelo juiz da 5ª vara criminal foi hontem condemnado a um mez de prisão, Manoel Pereira da Silva, preso em flagrante, na casa da rua Cupertino 11, na pratica de actos de curandeiro.

O movimento do porto, hontem

Entraram, hontem, durante o dia, seis vapores, sendo que quatro chegaram pela manhã e dois á tarde.

Aquelles foram o navio-motor "Espirito Santo", vindo de Cabo Frio, trazendo carga de sal; o vapor italiano "Adéle Accame", vindo de Rosario de Santa Fé, trazendo varios generos; o hiate "Gama 2.º", vindo de Cabo Frio, trazendo cal á ordem, e o vapor inglez "Homereus", vindo de Buenos Aires, trazendo varios generos.

Entraram, á tarde, o vapor nacional "Fidelense", vindo de São João da Barra, trazendo lastro, e o rebocador nacional "Commandante Belhara", trazendo a reboque o pontão "Marajó", com carregamento de varios generos.

ILEGIVEL.

GREAT WESTERN SMELTING & REFINING COMPANY

M. E. Marvin - Gerente geral

83 Rua Camerino - 83

TELEPHONES: NORTE 3193 E 3317 -- CAIXA POSTAL 497

—— RIO DE JANEIRO ——

FUNDIDORES, REFINADORES,

FABRICANTES E IMPORTADORES

—— DE TODAS AS CLASSES DE METAES ——

DENTRE MUITOS OUTROS METAES QUE CONSTITUEM A SUA ESPECIALIDADE, POSSUE UM VALIOSO "STOCK" E PODE FORNECER EM ALTA ESCALA:

METAL LINOTYPO, STEREOTYPO,

MONOTYPO, ELECTROTYPO

COBRE PHOSPHORETADO (em barras),

COBRE EM BARRAS,

BRONZE PHOSPHORETADO,

BRONZE EM BARRAS,

CHUMBO EM LINGOTES,

LATÃO EM BARRAS,

ESTANHO EM VERGUINHAS OU BARRAS

(inglez e americano)

ANTIMONIO - SOLDA - ZINCO EM BARRAS --- METAES DE ANTI-FRICÇÃO — METAL PATENTE — XXXX NICKEL

Empregado já com o maximo resultado em estradas de ferro, empresas de navegação, obras hydraulicas, serrarias, etc., como um

Metal de anti-fricção de alto gráo

Podemos fornecer as ligas que se façam precisas ou executar as suas para quaesquer fins a que se destinem.

Por fim V. adoptará os nossos metaes

Porque não o faz desde agora?

Todos os metaes de stereotypia e fundição do "Correio da Manhã" são fornecidos pela Great Western Smelting & Refining Company.

C 3803

THEATROS & CINEMAS

CARTAZ DO DIA

THEATROS

CARLOS GOMES — "De capote e lenço" (revista). A's 7 3|4 e 9 3|4.
LYRICO — "Wally" (opera). A's 8 3|4.
PHENIX — "Nobreza de raça", (film) e attracções (no palco). De 1 1|2 ás 10 1|2.
REPUBLICA — "Milagres de Santo Antonio". A's 8 3|4.
MUNICIPAL — Terceiro concerto do pianista Rubinstein.
RECREIO — "D. Juanita" (opereta). A's 8 3|4.
S. PEDRO — "La Gioconda" (drama). A's 8 3|4.
S. JOSE' — "Trepa-moleque" (revista). A's 7, 8 3|4 e 10 1|2.
TRIANON — "Outomno e primavera" (comedia). A's 4, 8 e 10.
PALACE-THEATRE — "O pateta alegre" (comedia). A's 8 3|4.
SETE DE SETEMBRO — Espectaculo variado. A's 8 1|2.

* * *

CINEMAS

AVENIDA — "Immenso amor" (drama).
AMERICANO — "Tosca" (drama) e "Conflagração" (comedia).
CINE PALAIS — "Sereias humanas" (drama).
IDEAL — "As Sete Perolas" (drama) e "Corações martyres" (drama).
IRIS — "O reino secreto" (drama) e "A sonhadora" (comedia).
MODELO — "Pela patria, por amor" (drama) e "A esposa desprezada" (drama).
MATTOSO — "Heróes rivaes" (comedia); "Falsidade" (drama) e "Triangulo amarello" (drama).
MAISON — "As sete perolas" (drama) e "O preço de um prazer" (drama).
ODEON — "Nas malhas da incerteza" e "Gaumont Journal" (actualidades).
PATHE' — "As sete perolas" (drama) e "A exposição de pecuaria" (actualidade).
PARISIENSE — "Os filhos da morte" (drama).
PARIS — "A esposa desprezada" (drama) e "Nobreza de raça" (drama).
SMART — "O marquez de Bienville" (drama) e "De um polo a outro" (drama).

***

RECLAMOS

THEATROS

LYRICO — A lyrica popular, que está dando os seus ultimos espectaculos, annuncia para hoje a opera *Wally*, de Catalani, um dos seus melhores successos. A partitura do infeliz compositor de Lucca será cantada, entre outros, por Agostinelli, Bergamaschi, De Franceschi, Mario Pinheiro e outros.

***

PHENIX — Na tela deste luxuoso theatro da rua Barão de S. Gonçalo continuam as exhibições do emocionante drama *Nobreza de raça*, de que são interpretes Emil Markey e William Desmond, e da comedia *Carlitos em actividade*. No palco ha hoje uma novidade: a estréa dos gymnastas olympicos Les Condr's.

***

TRIANON — Continúa em pleno successo, neste elegante theatro da Avenida, a interessante comedia *Outomno e primavera*, o novo original de Claudio de Souza, o brilhante autor de *Flores de sombra*. Dá hoje *Outomno e primavera* tres representações, sendo uma em *matinée*.

***

PALACE — Os frequentadores deste querido theatro da rua do Passeio têm hoje uma esplendida "première". A companhia Christiano de Souza representará esta noite *O pateta alegre*, uma impagavel comedia de Keroul, que em Paris alcançou grande successo.

***

S. PEDRO — A companhia dramatica italiana, de que fazem parte os eminentes artistas Clara Della Guardia e Léo Orlandini, dá hoje um dos seus melhores espectaculos. Será representada a peça de Gabriel D'Annunzio *La Gioconda*, em quatro actos.

***

RECREIO — Hoje, por mais uma vez, será representada no Recreio a lindissima opereta *D. Juanita*, que tanto successo vem alcançando, desde que está sendo representada pela companhia nacional de revistas e operetas que ora trabalha naquelle theatro, sob a direcção do provecto actor brasileiro Martins Veiga.

***

REPUBLICA — Attendendo ao grande successo que vêm alcançando nas representações, a companhia Alves da Silva dá esta noite mais um espectaculo com a applaudida e magistral peça *Milagres de Santo Antonio*.

***

CARLOS GOMES — Hoje e amanhã, em *matinée* e á noite, dar-se-ão as ultimas representações da revista *De capote e lenço*, que teve, durante quinze dias, uma triumphal carreira, no theatro Carlos Gomes, sempre com enchentes consecutivas.

***

S. JOSE' — Continúa em pleno exito, no popular theatro S. José, a revista de costumes cariocas *Trepa-moleque*, original dos irmãos Quintiliano. A interessante peça até hoje já conseguiu ser vista por 19.349 espectadores, que não se cançam de applaudil-a todas as noites.

***

SETE DE SETEMBRO — Terão hoje os frequentadores deste popular centro de diversões mais um interessante espectaculo, em cujo programma figuram os applaudidos comicos norte-americanos Dick e miss Darsy.

* * *

CINEMAS

ODEON — Continua na tela deste elegante cinematographo a famosa artista Alice Brady, que reappareceu, interpretando "Nas malhas da incerteza", um interessante romance de aventuras galantes. Completa o programma o ultimo numero do "Gaumont Journal".

***

CINE-PALAIS — O magnifico successo alcançado por "Sereias humanas" justifica perfeitamente o facto da empresa Alberto Sestini conserval-o até hoje no cartaz. Com ser uma verdadeira obra-prima, "Sereias humanas" tem como interpretes as formosas artistas Cannel Myers e Louise Lovelev.

***

AVENIDA — Vivian Martin, a graciosa creadora de "Modelo de cêra", e Sessue Hayakawa, o famoso tragico do Theatro Imperial de Tokio, continuam se exhibindo á elegante platéa do Avenida, interpretando "Immenso amor", romance passional de intenso vigor.

***

PATHE' — Este elegante cinematographo dá as penultimas exhibições dos dois episodios do emocionante cine-folhetim "As sete perolas", completando o cartaz um film sobre a recente exposição de pecuaria.

***

PARISIENSE — A empresa Darlot & Sarmento proporciona aos frequentadores da sua elegante casa de espectaculos o agradavel ensejo de travar relações com mais uma "estrella" da téla, a formosa comediante Henriqueta Calderari, que se apresenta no vigoroso drama "Os filhos da morte", cinco impressionantes actos da Aquila.

***

IDEAL — Continuarão hoje, neste procurado cinematographo da rua da Carioca, as exhibições do sensacional cine-romance *As sete perolas*, da Pathé Nova York, interpretado, entre outros, pelos festejados artistas Mollie King e Léon Bary. Completando o espectaculo continua na tela a formosa actriz Soava Galone, no drama *Corações martyres*.

***

IRIS — Nesta querida casa de espectaculos da empresa J. Cruz Junior proseguirão as exhibições do emocionante cine-folhetim policial *O reino secreto*. Os episodios de hoje, intitulam-se *Feiticeira branca* e *Ninho de tubarões*. Como complemento, o Iris exhibirá o lindo film *A sonhadora*, por Mae Murray.

***

PARIS — Este popular cinematographo da praça Tiradentes, proporciona aos seus frequentadores as penultimas exhibições dos films *Amor ferido* e *Orgulho revoltante*, novos episodios d'*A esposa desprezada*, e *Nobreza de raça*, empolgante drama.

***

AMERICANO — Neste querido cinematographo será exhibido hoje a sensacional pellicula *Tosca*, por Francesca Bertini e Gustavo Serena. Completa o programma *Conflagração*, comedia, e um film belga sobre a guerra.

***

SMART — Este querido cinematographo annuncia as primeiras exhibições d'*O marquez de Bienville*, vibrante drama da Paramount, e *De um polo a outro*, drama interpretado por miss Olive Thomas.

***

MAISON MODERNE — Esta popular casa de espectaculos annuncia as primeiras exhibições do cine-romance *As sete perolas* e do drama *O preço de um prazer*.

***

MODELO — Este popular cinematographo da estação do Riachuelo exhibe hoje, pela primeira vez, *Pela patria, por amor*, e *A esposa desprezada*, dramas de grande metragem e de vigorosa acção.

***

MATTOSO — *Heróes rivaes*, jocosa comedia da Keystone, em dois actos; *Falsidade*, possante drama da vida real, e *O Triangulo Amarello*, cine-folhetim, por Emilio Ghione, são os films de hoje, no Mattoso.

***

MUSICA

ARTHUR RUBINSTEIN — O eminente pianista Arthur Rubinstein realiza hoje, á noite, no Municipal, o terceiro concerto de assignatura, com o seguinte programma:

1ª parte — Beethoven — Sonate: op. 57 (appassionante). Assai allegro — andante con moto — Allegro. Presto.

2ª parte — Chopin — Impromtu en fa-dieze; 4 preludes, op. 28; Scherzo en si-mineur, op. 20.

3ª parte — Nicola Medtner — Ditirambo — Granados: La maja e el Ruisenor (Goyescas) — Rachmaninoff: Preludio en sol-mineur; Preludio en ut-dieze-mineur; Schubert-Tausig: marche militaire.

***

VARIAS NOTAS

CLARA DELLA GUARDIA-LÉO ORLANDINI — Em quarta récita de assignatura, dá-nos hoje a magnifica peça de Gabriel D'Annunzio, a *Gioconda*, em 4 actos.

Eis a sua distribuição: Silvia Settala, Clara Della Guardia; Lucio Settala, Léo Orlandini; Lorenzo Guddi, S. A Papa; Cosimo Dalbo, H. Durot; Francesca Dani, A. Scalambretti; Gioconda Dianti, M. Cocco; La Piccola Beata, B. Orlandini; La sirenetta, M. Gandini.

***

BEATRIZ MARTINS — Faz hoje annos a querida actriz do theatro São José, Beatriz Martins, que, como todos sabem, é um dos melhores elementos artisticos que figuram nos theatros desta capital.

***

OUTOMNO E PRIMAVERA, NO TRIANON — A interessante comedia de Claudio de Souza *Outomno e primavera* continúa a dar enchentes reaes ao Trianon, parecendo que constituirá o grande successo da actual estação de comedias nacionaes. Em *Outomno e primavera*, ao lado de um enredo sentimental, ha um fio de ironia que acompanha os seus quatro actos, e que traz o publico em constante hilaridade. Todas as noites o publico applaude com enthusiasmo seus principaes interpretes, entre os quaes Leopoldo Fróes, no "rapaz que veiu da Europa"; Belmira de Almeida, na "elegante ex-alumna do Sacré Coeur" bem como Pereira, no "baleiro Jesuino, que vae ser chauffeur", e Carmen de Azevedo, na "mulata pernostica" que frequenta o "cinema chiquel"...

***

AS OPERAS DE AMANHÃ, NO LYRICO — Na *matinée*, irá á scena a opera *Puritanos*, com Baldrich, e á noite, despedida da grandiosa opera *Othello*, com a soprano Agostinelli na Desdemona; Pasquini no protagonista, e De Franceschi, no Yago. Tanto uma como outra destas operas não mais voltará á scena, sendo desmontadas pela razão de ter o respectivo material de seguir para S. Paulo.

***

O "REI DAS BARATAS", DR GASTÃO TOJEIRO — A companhia Christiano de Souza começa hoje mesmo a ensaiar a nova comedia de Gastão Tojeiro *O rei das batatas*, havendo grande curiosidade em torno deste novo original do autor de *Sympathico Jeremias*, que constituiu o maior exito theatral da época. Gastão Tojeiro escreveu uma comedia encantadora, de graça e de acção, sendo o entrecho muito curioso e divertido e toda a companhia está empenhada em dar-lhe o melhor désempenho, concorrendo assim e ainda uma vez mais para que o nome de Tojeiro continue a brilhar entre os dos nossos melhores e mais applaudidos comediographos. *Rei das batatas* irá á scena muito breve, com scenarios novos e aprimorada *mise-en-scena* de Christiano de Souza. Simultaneamente com esta comedia está em ensaios o vaudeville — *Sexta-feira, dia 13*, traducção de Luiz Palmeirim, o feliz traductor do *Aguia*, e que, na opinião de quem conhece uma e outra comedia, é a que mais se lhe approxima, em factura e graça.

***

A PRIMEIRA REPRESENTAÇÃO DE "PATETA ALEGRE", HOJE, NO PALACE-THEATRE — A companhia Christiano de Souza, varia hoje seu cartaz, no Palace, onde representará a engraçadissima comedia em 3 actos, de Keroul, *O pateta alegre*, que, representada no Nouveautés de Paris, fez o mais extraordinario successo, dando mais de duzentas representações consecutivas. O entrecho é engraçadissimo e destinado a provocar as mais francas gargalhadas, não tendo, comtudo, coisa alguma de livre ou de menos proprio para ser ouvido por senhoras e senhoritas. A montagem é magnifica, sendo a *mise-en-scene* original de Christiano de Souza, que nella pôz todo o seu habitual carinho e probidade artistica. A distribuição, em que entram os principaes elementos da companhia, é a seguinte: Cirurgião-mór, dr. Christiano de Souza; Gustavo Lestamboudois, Antonio Silva; Manillon, Marzullo; Lagrifoull, Lino Ribeiro; La Feuillette, Augusto Costa; Trinard, João Silva; Toufailles, João Magalhães; Pedrogeon, Teixeira; Marinette, Annette Purreira; Lourença, Mathilde Costa; Genoveva, Josephina Barco; Josephina, Corina Silva; Amelia, Celina; Mme. Casambou, C. Souza.

A mesma comedia vae á scena ainda amanhã, e na *matinée* de domingo e á noite.

***

O LYRICO EM FESTA — Tem produzido grande alvoroço no publico o festival de segunda-feira, no Lyrico. Trata-se da festa artistica de Mario Pinheiro, um artista brasileiro que, por esforço proprio, depois de ser cantor de modinhas, passou a baixo lyrico, trabalhando com applauso em companhias lyricas de primeira ordem, tanto na Italia como no Brasil.

O publico que for ao Lyrico, na segunda-feira, terá occasião de applaudir o intelligente artista, como cantor lyrico no prologo do *Mephistofeles* e no 2º acto do *Barbeiro de Sevilha*, e como cantor da nossa canção regional, pois Mario Pinheiro tem organizado um magnifico acto de canções regionaes, em que vae exhibir-se, ao lado de Leopoldo Fróes, Catullo Cearense, Juvenal Fontes, Bella Zázá e outros eximios tocadores de violão.

Com o programma que está organizado para esta linda festa, é quasi certo esgotar-se a lotação do vasto theatro da rua Treze de Maio.

O distincto artista patricio vae ter occasião de verificar o quanto é estimado pela platéa carioca. Mario Pinheiro, devido aos ensaios de algumas operas novas que está fazendo, não póde fazer passagem de bilhetes, não obstante a lotação do Lyrico já está vendida mais da metade, andando as frizas e os camarotes por empenho. Uma commissão de amigos e admiradores do festejado vae mandar ornamentar o theatro a capricho e prepara-lhe uma ruidosa manifestação de apreço.

***

GRANDE COMPANHIA DE OPERETAS, MAGICAS E REVISTAS — Sob a direcção de Alfredo Miranda e do actor João Silva acaba de fundar-se uma grande companhia de operetas, magicas e revistas, que se destina ao theatro Republica.

Breve publicaremos o elenco da nova companhia que está sendo organizada com os melhores elementos do genero.

***

A. A. DRAMATICOS BRASILEIROS — Realiza-se hoje a sessão semanal da directoria desta associação, afim de tratar de assumptos referentes aos interesses da classe que representa.

De accordo com o que foi deliberado em sua sessão anterior, a directoria da associação resolveu prorogar até 30 do corrente a recepção de originaes para o seu concurso de comedias, em um acto, a que já tem concorrido crescido numero de peças ineditas, e cujo julgamento será iniciado em 1 de julho vindouro.

Cinema Mattoso
Praça da Bandeira

HOJE! — Mais um programma novo — Hoje!

Heróes rivaes
Comica em 2 actos

FATALIDADE
Drama em 5 actos

TRIANGULO AMARELLO
pelo inimitavel Za-La-Mort.

(C 2591

* * *

Cinema SMART
Boulevard 28 de Setembro 216

HOJE HOJE

O Marquez de Bienville
Drama em 6 partes, da Paramount, pela Margaret Ilington

De um polo ao outro
Super-producção da Triangle, pela encantadora artista Miss Olive Thomas

(B 17116)

* * *

Cinema Modelo
Rua 24 de Maio 287

Hoje! Novo programma—Hoje!

Pela patria, por amor!
por Annita Stewart, das mais lindas mulheres americanas.

ESPOSA DESPREZADA
10º e 11º episodios em 4 partes, do mais verosimil cine-romance editado até hoje!

(C 2590)

CINEMA AMERICANO
COPACABANA

Hoje — DIA DA MODA — dedicado ao mundo elegante de Copacabana, mais um dia que marcará época no Americano, mais um espectaculo de gala, mais um programma sensacional, constituido por 3 films maravilhosos, merecendo especial destaque a grande obra prima TOSCA, pela deusa da arte e da belleza F. Bertini; como complemento do programma, a engraçada e fina comedia da Fox: "Conflagração", e um Jornal Belga da Guerra, documentario; segunda-feira:— 2 films sensacionaes: "Aventurosa perseguição" e "O surdo mudo", por Jack Pickford.
Amanhã — Grande matinée infantil, ás 2 horas. (C 2587)

A MANIA DO SUICIDIO

Dois jovens que tentam contra a vida

Arlindo Francisco da Silva, de 24 annos, empregado da Directoria Geral da Saude Publica, e morador á rua Dr. Maia Lacerda n. 110, levou ante-hontem, uma descompostura do seu progenitor, por ter gasto uns dinheiros e recolheu-se a seu quarto.

Hontem, pela manhã, quando toda a casa dormia, o "mata-mosquito" disparou o seu revólver contra a cabeça, do que lhe resultou um ferimento de certa gravidade.

Oswaldo Alves Nogueira, pratico de pharmacia, de 16 annos e morador á rua 24 de Maio n. 10, na estação do Rocha, tinha uma namorada, Hercilia, que ante-hontem o mandou pentear-macacos...

Por causa disso o modesto discipulo de Hypocrate tomou hontem, pela manhã, uma bruta dóse de calomelanos, ficando ás portas da morte.

A Assistencia prestou soccorros a ambos os "suicidas", levando o primeiro para a Santa Casa, e o segundo para sua residencia.

A' rua da Assembléa, 111, na casa *"Le Grand Tailleur" de L. Altilis*, é onde a nossa élite encommenda seus *costumes* d'inverno e amazonas. O pessoal que dispõe é exclusivamente especialista e o material de primeira ordem.

(C. 2229).

PRINCIPIO DE INCENDIO

Devido a terem caido umas fagulhas das locomotivas da Central, sobre o telhado de uma casinha, deu-se hontem um principio de incendio, na casa da rua 24 de Maio n. 14, na estação do Rocha.

O destacamento de bombeiros, de Mangueira, compareceu, mas o fogo já havia sido extincto a baldes dagua.

A policia do 18.º districto tomou conhecimento do facto.

Aos esgotados! Aos homens gastos! Aos velhos!

GOTTAS ESTIMULANTES

Curam a **impotencia** em qualquer periodo.

Formula do illustre Dr. Bettencourt, um dos maiores pesquizadores da flora brasileira.

A venda nos depositarios: **J. M. Pacheco**, rua dos Andradas, 43 — **Araujo Freitas & C.**, rua dos Ourives, 88 — **Drogaria Rodrigues**, rua Gonçalves Dias, 50.

Um vidro 10$000.

(B 13961)

UMA CREANÇA PERDIDA

O guarda civil reserva n. 205, passando hontem, pela rua Senador Euzebio, em frente á fabrica do gaz, viu ali abandonado um menino de quatro annos presumiveis, tez morena, descalço, trajando uma camizolinha de chita, e que não sabia dizer seu nome, nem residencia.

Não encontrando nas immediações quem lhe soubesse informar quaes eram os paes do menor, o guarda levou-o para a delegacia do 14.º districto, onde ficou elle depositado.

TRATAE dos vossos dentes, com o cirurgião dentista A. Lopes Ribeiro, que além de longa pratica, tem por divisa, perfeição nos trabalhos e modicidade em preços. Consultorio: r. da Quitanda 48. (B 16951)

VENDEDORES DE LEITE MULTADOS

Por venderem leite desnatado, foram hontem multados em 50$ cada um, os negociantes Marceniano Araujo Iglesias e R. Francisco Leite, estabelecidos ás ruas da Misericordia, 157 e Rio Branco, 36.

NORDSKOG & C.

Importadores de papel da America do Norte e da Noruega

50 Rua S. Pedro 50

CAIXA POSTAL N. 236

TELEPHONE 3985

Endereço Telegraphico: "NORDSKOGS"

RIO DE JANEIRO

CASA MATRIZ:

A/S Nordskog & Co., Ltd.

Christiania - Noruega

Papeis de todas as qualidades

Especialidade em papeis em bobinas para IMPRESSÃO

Fornecedores do "Correio da Manhã"

C. 380

ILEGIVEL.

CORREIO SPORTIVO

Turf • Football • Remo • Yachting • Tennis • Water-Polo
Pelota • Cyclismo • Pedestrianismo • Tiro • Outros sports

TURF

A CORRIDA DE AMANHÃ

As cotações dos parelheiros inscriptos

Damos abaixo as cotações que vigoravam hontem para os parelheiros inscriptos no programma da corrida de amanhã:

"Classico Importadores":

Quebec	30
Bomsuccesso	100
Foxton	13
Tonito	150
Cruzeiro do Sul	100
Estrella d'Alva	80
Walsh	80
Robinne	80
Bertini	80

Pareo "Carlos Molina":

Xará	40
Patrono	25
Hortensia	18
Illusteia	25
Ariana	40
Cascalho	60

Pareo "Dr. Francisco Beazley":

Sans Retard	20
Kamarade	70
Controller	60
Domino	40
Markhor	60
Theda	80
Somme	30
Begonia	100
Casquette	35
Scarlet	30

Pareo "Saturnino Unzué":

Rivadavia	60
Petit Bleu	40
Marvellous	40
Fidalgo	50
Bolivar	35
Jacobino	50
Servio	30
Equidador	25
Lodoletta	30

Pareo "Martinez de Hoz":

Maxixe	35
Montenegro	25
Monte Christo	40
Pemerara	35
Monroe	50
Alida	40
Sunny	40
Butterfly	30

"Grande Premio Jockey Club de Buenos Aires":

Omega	40
Heredo	200
Game Boy	150
Lery	40
Heliotropio	150
Tabyra	150
Jubileu	80
Othelo	80
Cangoleiro	150
Atheu	50
Guajá	200
Ciclada	30
Engenho	200
Platina	200
Guarany	200
Manon	150
Traviata	200
Uruguacu	100
Somno	100
Sena	60
Papoula	100
Ingaterra	100
Jangada	50
J'accuse	80

Pareo "Dr. Benito Villanueva":

Hurrah	50
Hygéa	30
Juazo	25
Invasor do Paraná	25
Cravina	80

* * *

O CAVALLO PARIGOT

"E's el caballo más irregular e más útil", escreve "La Razon"

Os jornaes noticiaram ha tempos que o sr. Geraldo Rocha, hoje em dia seriamente desgostoso com os juizes de chegada do Derby Club, e outros pretendiam adquirir para o nosso turf o cavallo Parigot que tem figurado bem nas pistas do Plata.

A proposito desse parelheiro encontramos num dos ultimos numeros de La Razon, de Buenos Aires, agora recebidos, o seguinte:

"Este filho de Saint Wolf é o cavallo mais irregular e mais util de quantos actuam no hippodromo: triumpha quando o desejam a sua cocheira, e como não lhe faltam qualidades, corresponde mathematicamente a esses desejos. [illegible]

[illegible]

Todo isto está muito bem, mas achamos [illegible] a direcção de [illegible] de Palermo com este cavallo [illegible]"

Tudo isso mui [illegible]

* * *

A POTRANCA JANGADA

A filha de Tarporley tirou prova na milha em 105-2|5

Jangada, que vae defender amanhã as côres do Stud Expeditus na grande prova do turf, tirou hontem, na milha, uma prova particular impeccavel.

Para o galope da valente potranca paulista, que terminou o exercicio firme, houve quem marcasse [illegible] 105 2|5.

A filha de Tarporley, tem uma victoria no Derby, cobertos os 1.000 metros em 61 1|5", collocou-se [illegible] no Grande Jockey-Club de Buenos Ayres, ao lado de Ciclada, Canguleiro e Umguaça.

* * *

O STUD LUNDGREEN

Suas côres na grande prova de amanhã

Podemos affirmar com a mais absoluta segurança que o Stud Lundgreen será representado no "Grande Jockey Club de Buenos Ayres", por dois potros.

Apenas, hontem, pessoa perfeitamente autorizada nos declarou que, em vez de Guajá, é muito provavel seja apresentado o potro Atheu, cujas condições de treino são as melhores possiveis.

Atheu ou Guajá, é fóra de duvida que os defensores da blusa daquelle stud, na referida prova, serão dois.

* * *

O PRADO DE CAMPOS VAE PERDER O CONCURSO DO "CRACK" AVENTUREIRO

E nós vamos assistir á reapparição do Pooh-Pooh

A "Folha do Commercio", de Campos, publicou hontem a seguinte nota:

"Deixa de realizar-se o pareo de 1.800 metros por seguirem para o Rio os animaes dos srs. França & Comp.

Assim sendo, Aventureiro, o "crak" campista, não disputará mais em nossa raia.

Sentimos que ao menos não se encontre elle com seus concorrentes já inscriptos em um pareo que se realizaria, se a directoria do Turf, cumprindo o que manda o Codigo de Corridas, fizesse correr o pareo logo depois da primeira partida dada pelo juiz [illegible] deixasse para o fim da corrida, de modo que, reproduzindo-se o incidente que se deu com Aventureiro, não se pudesse ferir a luta nem mesmo entre os tres animaes restantes.

Sendo a firma França & Comp. composta de dois directores do Turf, acreditamos que se a sua directoria fizesse um appello áquelles senhores, elles consentiriam em deixar o cavallo Aventureiro, antes de embarcar para o Rio, entrar no pareo de 1.800 metros, para o qual foi devidamente inscripto e por sua causa não se realizou, domingo ultimo. Tendo ganho já dois pareos na milha, vencendo mais este iria entrar com as honras e direitos adquiridos de "crak"."

O Aventureiro de que trata esta nota é o nosso velho conhecido Pooh-Pooh, que defendeu aqui as côres do Stud Campo Alegre, [illegible]. Indo para Campos, Pooh-Pooh deu para cavallo de corridas, chegando a [illegible] a milha recentemente em 100".

[illegible] a mudança de ares — porque isto é um factor poderoso — e a companhia em que deverá figurar aqui, o Aventureiro ganhará a sua [illegible] com honestidade.

Se acontecer, porém, o que se deu com o Aladino, é o diabo e uma grande massada...

* * *

VARIAS NOTICIAS

Servio, montado por A. Vaz, que é um dos seus pilotos na corrida de amanhã, trabalhou hontem, no Jockey Club, ao lado de Zuavo, á distancia de 1.600 metros.

O pilotado de Augusto Vaz bateu facilmente o cavallo nacional, deixando-o muito longe.

O defensor da blusa fez quanto podia nesse galope, a sua chance de victoria sobre Invasor do Paraná diminui sensivelmente.

—:— Trabalharam hontem juntos, na pista do prado de S. Francisco Xavier, o cavallo Patrono e o potro Omega.

A milha foi percorrida em 110" tendo o filho de Scarpia ganho [illegible] Premier Diamond, que evidentemente deixou a desejar.

Patrono foi dirigido por Lourenço Junior e Omega por R. Cruz, que serão os seus pilotos na corrida de amanhã.

—:— A prova fornecida hontem pelo cavallo Controller foi apenas regular.

—:— Um candidato serio [illegible] ao segundo logar.

—:— Montado por J. Escobar, Hygéa trabalhou hontem de galope, mostrando achar-se em boas condições.

—:— Chegou hontem a esta capital, vindo de S. Paulo, o "entraineur" Luiz Cony, que vae arranjar cocheiras para o preparo dos animaes do Stud Fortes, entre elles Majestade e Jangada.

—:— Trabalhou hontem á tarde, na pista do Jockey e ao lado do cavallo nacional Marne, o cavallo Invasor. O filho de Radium percorreu a distancia [illegible]

—:— Procedente de Uberaba, chegou a S. Paulo o antigo jockey Germano Fernandes, incumbido de adquirir novos parelheiros para o turf daquella cidade mineira.

—:— Ibis, montado por Braulio Cruz, seu "entraineur", galopou hontem á distancia de 2.500 metros.

O veloz e hoje resistente filho de Beppo, que se prepara para o Grande Premio Cosmos, a ser disputado no proximo dia 23, no Derby, continúa em fórma [illegible]

—:— Gowan fez hontem um exercicio de saude, montado por um "lad".

—:— Quebec, o mais forte adversario de Foxton no Classico Importadores, tirou hontem, á tarde, no Jockey, uma prova [illegible] deixou a desejar.

—:— Pela primeira vez, após [illegible], trabalhou hontem de galope, conduzido por um "lad", o cavallo Marengo.

O defensor da blusa tricolor terminou firme o exercicio.

—:— Reappareceu brevemente em publico a egua Helvetia, que tem trabalhado moderadamente.

A filha de Zimpanet, tida como invencivel, foi vendida, como se sabe, ao sr. Orestes Pinto pela bagatella de 400$000, num dia de [illegible] do seu antigo proprietario.

—:— Pilotado por Fernando Barroso, trabalhou hontem em boas condições o cavallo Montenegro.

—:— O filho de Bomba vae figurar amanhã [illegible]

—:— Houve hontem forte jogo no potro Hurrah, cujas condições continuam a ser optimas.

As cotações do filho de Vizir baixaram hoje de 50|10 a 30|10.

—:— Em vista de não ter feito á descarga, como a principio suppoz seu "entraineur", Invasor do Paraná terá amanhã a direcção do jockey José Augusto em vez da do aprendiz A. Routhledge.

As condições do defensor da blusa azul e preto nada deixam a desejar.

—:— Voltaram hontem a fazer muito jogo no potro Foxton, o favorito do *Classico Importadores*, cujas cotações baixaram a 13|10.

—:— Recebemos o n. 76 d'*O Turf*, que está bastante interessante.

O concurso de palpites organizado por esse semanario continua a obter sucesso e as inscripções serão encerradas amanhã.

—:— Após a corrida de amanhã, o potro Bomsuccesso vae ser submettido a [illegible]

—:— O dr. Dupont applicou ante-hontem pontas de fogo nos cavallos Torpedo e Golden Spurs.

—:— E' certo que não disputará o pareo "Carlos Molina" a egua Ariana.

Tambem não correrá, no pareo "Dr. Francisco Beazley", o cavallo Markhor.

FOOTBALL

REALIZA-SE, HOJE, UMA ASSEMBLÉA GERAL NA LIGA METROPOLITANA

* * *

A eleição do presidente

Está convocada para esta noite uma assembléa geral na Liga Metropolitana.

Da ordem do dia consta:

a) eleição para o cargo do presidente;

b) interesses geraes.

E' de esperar que hoje seja finalmente eleito a maior autoridade da nossa agremiação de sports terrestres.

* * *

Os passes de Monti e Begaray

Chegaram hontem á Confederação Brasileira de Desportos os passes dos ex-jogadores uruguayos, alistados actualmente no primeiro "team" do Botafogo.

* * *

Os jogos de amanhã

As tabellas das 1ª e 2ª divisões não marcam jogos para amanhã, visto ser levada a effeito a primeira regata da temporada, promovida pelo C. R. Vasco da Gama.

3ª DIVISÃO

Brasileiro x Ypiranga

No campo do Mackenzie, á rua Ferreira de Andrade, no Meyer.

Segundos e primeiros "teams", ás 13,45 e 15 1|2 horas.

"Referees" — Primeiros teams, Gabriel de Carvalho, do America; segundos teams, Maximo Martinelli, do Mangueira, e representante, Alfredo Ribeiro de Abreu.

TORNEIO INFANTIL

Villa Isabel — America

No campo do Jardim Zoologico, em Villa Isabel.

Segundos e primeiros *teams*, ás 8 e 9 1|2 horas.

"Referees" — Primeiros *teams* Carlos Nery Stelling; segundos *teams*, Moacyr de Paula Lobo, e representante, dr. Eduardo Guerra.

S. CHRISTOVÃO x FLUMINENSE

No campo da rua Figueira de Mello, em S. Christovão.

Segundos e primeiros *teams*, ás 8 e 9 1|2 horas.

"Referees" — Primeiros *teams*, José Pereira Lima; segundos *teams*, Waldemar Coelho da Silva, e representante, Euclydes Pereira.

* * *

Notas dissonantes no recente jogo Rio-S. Paulo

Lemos na "A Platéa":

Agora vamos tratar de duas notas dissonantes á belleza da festa sportiva de hontem.

[illegible]

* * *

NA LIGA METROPOLITANA DE DESPORTOS TERRESTRES

Reunião do Conselho da 2ª divisão

O conselho da 2.ª divisão, em sua reunião de hontem, resolveu:

1) — Acceitar as escusas apresentadas pelos referees Virgilio Fedreghi e Maximo Martinelli.

2) — Approvar o relatorio do representante sobre o encontro Mackenzie X Americano.

3) — Approvar a proposta do representante do Cattete, sobre o adiamento da discussão da summula do jogo dos 1.ºs teams Vasco da Gama X Cattete.

4) — Approvar a proposta do representante do Palmeiras sobre o adiamento da discussão da summula do jogo dos 2.ºs teams Vasco da Gama X Cattete.

5) — Approvar as summulas dos jogos dos 1.ºs e 2.ºs teams Rio de Janeiro X Progresso, marcando 2 pontos a cada team do primeiro, por ter vencido, respectivamente, pelos scores 4x2 e 3x1.

6) — Approvar a summula do jogo dos 2.ºs teams do encontro Mackenzie X Americano, marcando 2 pontos ao primeiro que venceu, pelo score de 2x1.

7) — Approvar o jogo dos 1.ºs teams Mackenzie X Americano, marcando um ponto a cada um, por terem empatado pelo score de 2x2.

8) — Suspender por 3 jogos o player Laudelino Britto, do Americano, e por 2 jogos, Mathias Ribeiro, do Mackenzie.

9) — Escalar referees para os seguintes jogos:

23 de junho — Rio de Janeiro X Mackenzie: 1.º team, R. L. Tood; 2.º team, Henrique Vignal, e representante, Carlos Lopes.

30 de junho — River S. Bento X Palmeiras: 1.º team, Atalmiro M. dos Santos; 2.º team, Gabriel de Carvalho, e representante, Ismael Camará.

Americano X Rio de Janeiro: 1.º team, R. L. Tood; 2.º team, José Pinkuzz, e representante, Ernesto Ribeiro.

* * *

O scratch carioca

Escrevem-nos:

"De pessoa muito bem informada, na Liga, sobre o nosso "scratch" para o proximo jogo Rio-S. Paulo, será o seguinte:

"Scratch" A:

Marcos
Vidal — Netto
Japonez — Sisson — Camuaria
Carregal — Zezé — Benedicto — Menezes — Sylvio

"Scratch" B:

Hydarnés
Pindaro — Nery
Laís — Villa — Fortes
Lelo — Jacinto — Welfare — Fernando

Consta que o primeiro "training" será no proximo domingo, no campo do Flamengo. Se assim fôr, parabens á Liga; esse "scratch" é de facto... — *Jack.*"

* * *

Esperança Football Club "versus" Associação Athletica de Jacarépaguá

Em disputa do Campeonato instituido pela Liga Suburbana de Football, encontram-se amanhã, no "ground" do primeiro, as "équipes" representativas dos clubs acima. [illegible] Os "teams" do Jacarépaguá estão assim constituidos:

1.º team:

Justo — Mario e Magalhães (Nelson) — Catramby (Oscar), Seraphim e Barbosa — Wladimir, A. Rocha, Maciel, Waldemiro (Djalma) e Octavio.

2.º team:

Barbedo — Osmar e Edgard — Moura, Fundagem e Maran (E. Werneck) — Pinto, Antonio, Ayrton, M. Colleoia e Alpheu.

3.º team:

[illegible] — Curimbaba e Azevedo — Pinheiro, N. Sá e Japonez — Belmiro, W. Salles, Corsino, Delicato, Japonez III e Bello.

Reservas — Todos os jogadores não escalados.

* * *

LIGA SPORTIVA FLUMINENSE

Uma nota

Recebemos a seguinte carta:

"A L. S. F., filiada á Confederação Brasileira de Desportos, e o major L. L. de Moura, digno representante do Nictheroyense F. C., [illegible]"

* * *

Training entre o Fluminense e o Botafogo

Amanhã, pela manhã, realiza-se, no campo do Botafogo, um *training* entre o Fluminense e o Botafogo.

O "team" do Fluminense é o mesmo que jogou contra o S. Paulo.

* * *

O team do Rio que vae jogar contra S. Paulo

A commissão de desportos da Liga Metropolitana reuniu-se hontem [illegible] o "team" do Rio que vae jogar contra S. Paulo.

Eis, decidiu organizar dois "teams" para treinarem na proxima quarta-feira, no campo do Botafogo.

Esses "teams" são os seguintes:

"Team" A — Marcos; Vidal e Netto; Japonez, Sisson e Camuaria; Carregal, Zezé, Benedicto, Menezes e Geraldo.

"Team" B — Hydarnés; Americano e Osny; Laís, Monti e Fortes; Beregaray, Galvão, Welfare, Franck e Machado.

* * *

NA CIDADE DE VIÇOSA

Brasil Football Club "versus" Sport-Club

Viçosa, 10. (Do correspondente). — Com uma collossal assistencia realizou-se hontem, nesta cidade, um sensacional match de football entre as équipes do Brasil Football Club, de Ponte Nova e a do Sport-Club, local.

Como juiz actuou o jovem sportman Soffoclis que agiu a contento geral. Foi um optimo juiz. O jogo terminou com um bello empate de 1 x 1, sendo os goals conquistados por Nelson, de cabeça após um corner; e por Angico, em uma feliz entrada.

Os teams eram os seguintes:

Ponte Nova: — Arthur, Antonico, Cazuza, Giovanino, Tajuri, Ernesto, Touquinho, Berillo, Fabio, Angico, Mosqueira.

Viçosa: — Meirelles, Victor, João, Chiquinho, Nelson, Bernardes, Biu, Lemmu, Tonio, Millote, C. Brandão.

Descrever-se o desenrolar do match tornar-se-ia longo. A equipe local dominou completamente o jogo, constituindo um formidavel bombardeio ao goal de Arthur. O team visitante não correspondeu absolutamente á fama em que era tido, porquanto que seus jogadores, exceptuando-se uns dois ou tres são verdadeiros fundos... A sorte lhes foi a companheira inseparavel. Deve ser destacado durante o match admiraveis pegadas de Meirelles, o keeper calmo e seguro.

Alguns corners optimamente batidos por Millote, o estupendo meia esquerda local, fortissimos shoots de Nelson, o sympathico e incansavel player, e lindos centros de Carlos, o querido footballer da elite viçosense.

Quanto aos players, diremos o seguinte:

Arthur — Bom keeper, porém nervoso.

Antonico e Cazuza — Salienta-se o 1º que foi a alma do team, um player admiravel.

Giovanino — Nada fez, está pesadissimo.

Tajuri — Bom cavador; não deixou de jogar alguma coisa.

Ernesto — A alma de sua linha; foi um half assombroso.

Na linha de forwards, destaca-se Touquinho, o invejavel player visitante. Berillo e Fabio, pesados, nada ou pouco fizeram. Angico foi um dos bons jogadores do dia — esteve bastante calmo. Mosqueira, um extrema fraco, implacavel.

Volvamos a vista agora á eleven local.

O seu triangulo esteve simplesmente admiravel. Meirelles, o incomparavel keeper que tantos e tantos applausos arrancou, estava num de seus bons dias. Victor, estupendo, seguro nas tiradas e firme nas entradas. João, que mesmo não desenvolvendo todo seu jogo, esteve muito bom, trabalhando bastante. Bernardes, o calmo half viçosense, estava calmo e activo como sempre. Chiquinho, como sempre, cavador, firme e resoluto. Nelson que occupava posição de center-half, foi o heroe do dia. Seguro na mais perigosa das entradas, elle foi um player insubstituivel como sempre, deslumbrando a assistencia. Foi pois brilhante e honrosa a figura do grande Nelson.

Vamos ao quintetto dianteiro: nelle destacaremos Carlos, o sympathico e invejavel player ubaense, que fez hontem a sua brilhante estréa em campos de Viçosa. A todos elle agradou, mormente ás gentis e bellas patricias que por elle sympathisaram immediatamente. O elegante footballer é merecedor de tudo isso, não só pelo seu talhe altivo e smart, como pelo seu todo amavel e delicado. Enviamos-lhe pois sinceros parabens pelas conquistas de hontem; uma no campo da luta, outra com as gentis torcedoras.

Lemma — O extraordinario player dos nossos campos, não é mais aquelle lemma assombroso que a todos admirava; está completamente destreinado, porém foi um bom cavador.

Tonio — Jogou bem no 1º tempo, para fracassar no 2º, mas mesmo assim soube defender suas cores. Milloto jogou bem. Demonstrou ser um valente meia esquerda; se combinar mais com Carlos, elles dois formarão uma ala terrivel e difficil de se marcar.

Biu — O veloz forward local, devido a heroica marcação a que estava submettido, não poude demonstrar todo seu valor, mesmo assim jogou bastante, cavando muito.

Ahi está a descripção de cada player, e não podemos deixar de applaudir calorosamente, os destemidos players do Sport-Club Viçosense, pelo jogo desenvolvido, como tambem a heroica e digna resistencia imposta pelos footballers ponte-novenses.

Eis pois em poucas palavras o que foi o tradicional match de hontem, em Viçosa.

ROWING

A regata de amanhã

Realiza-se amanhã, na enseada de Botafogo as regatas promovidas pelo Club de Regatas Vasco da Gama como inicio da temporada de 1918.

O programma habilmente confeccionado e que publicaremos amanhã apresenta-se composto de 13 pareos, destacando-se as provas classicas "America do Sul" e "Conselho Municipal".

* * *

Os "rowers" paulistas

Chegaram hontem a esta capital os "rowers" paulistas que vêm tomar parte nas regatas de amanhã, tripulando a yole "Guarany" no "Classico America do Sul". Os distinctos "rowers" foram recebidos por grande numero de "rowers" cariocas, representantes da Federação B. das S. do Remo e dos clubs nauticos.

* * *

Os pesos mortos das embarcações que tomam parte nas regatas de amanhã

São os seguintes os pesos mortos com que as embarcações dos clubs nauticos concorrerão ás regatas de amanhã:

Yoles a 8 remos:

"Guanabara" — C. R. Guanabara — Corre com paineiros.

"Juruá" — C. R. São Christovão — Corre com 18 paineiros, pesando 5 kilos e 200 e uma barra de chumbo de 1 kilo.

Yole a 4 remos:

"Alzira" — C. Natação e Regatas — Dez paineiros, pesando 10 kilos.

"Brasil" — C. Natação e Regatas — Dez paineiros.

"Candinho" — C. Boqueirão do Passeio — Um kilo.

"Greenhalgh" — C. R. Vasco da Gama — Dez paineiros, pesando 4 kilos e 300 grammas e chumbo pesando 1 kilo e 900 grammas.

"Ipoan" — C. R. S. Christovão — Um e meio kilo.

"Itabira" — C. R. Flamengo — Dois paineiros.

"Jara" — C. R. Guanabara — Um paineiro, o de patrão.

Yoles a 2 remos:

"Abibe" — C. R. Vasco da Gama — Corre com paineiros.

"Clotilde" — C. Natação e Regatas — Tres kilos.

Canoas a 4 remos:

"Jacyra" — C. R. S. Christovão — Paineiros com 2 1|2 kilos.

"Enedina" — C. Natação e Regatas — Tres kilos e meio.

"Nelta" — C. Internacional — 700 grammas.

Canôas a 2 remos:

"Néa" — C. Internacional — Um kilo e 400 grammas.

* * *

LIGA MILITAR

3º Regimento de infanteria "versus" 1º Regimento de Artilheria

Realiza-se amanhã o encontro das "équipes" acima, no "field" do 1º de artilheria, devendo actuar como "referee" o tenente Bittencourt, do 1º de infanteria.

O jogo terá começo ás 15 1|2 horas em ponto, devendo o 3º regimento tomar o trem das 12 e 34, na Central.

Federação B. das S. do Remo

Hontem na séde da Federação era enorme a concorrencia de pessoas que solicitavam convites para a grande regata de amanhã. A directoria tendo á frente o incansavel presidente dr. Antunes de Figueiredo, gentilmente attendia aos seus representantes. E' de esperar pelos pedidos de convites que a festa de amanhã seja deslumbrante.

* * *

Club de Natação e Regatas

Na ultima sessão ordinaria, foram propostas e acceitos como socios, os seguintes "rowers":

Augusto Martins Gonçalves, Adhemar Pereira de Barros, Miguel Marques Goutijo, Mario Delgado Gomes, Francisco Gonçalves, dr. Alipio Leal, Armando Tavares Gonçalves, Narciso Muniz, Hamilton de Barros, Nelson Pereira Ehlers, Alfredo Carneiro Santiago, Francisco Sanches, Alberto Rodrigues de Barros, Martiniano Junqueira, Lafayette Ribeiro Torres, Manoel Soares de Almeida, Oscar Piquet Mendes, Tenentes Alcides de Oliveira Agostinho, Fernandes Teixeira, Francisco Motta, Joaquim Annibal de Souza, Othoniel Mesquita Medina, Alfredo Gasper Guimarães, Benjamin Soares, Carlos Bolivar Moreira, Julius Johann Schoveitzer, José Oliveira Campos, João Quinderé Sobrinho, Antonio Flora Nogueira, Mario Guiot, Otto de Figueiredo Barbosa, Diogo Desusart (dr.), Raphael Jaccuci, Firmino Salles Botelho, Edmundo Nunes Lopes, Humberto Simões Burlamaqui, Lavinio Monteiro da Silva, Manoel Honorio da Silva, Moacyr Gomes Velloso, Goutran Pereira Coelho, Jorge de Queiroz Moraes, Alvaro Gomes de Aguiar, Waldemar Vasconcellos, Manoel Alves de Queiroz, Jayme Miranda, Octavio Fajardo Rodrigues Romão Ayres, Nicola Martire, Antonio Duarte Alves, José Borges Ferreira, Djalma Pereira Netto, Alcindo Ribeiro Conrado, Deoclecio T. de Abreu, Ubaldo Cunha, Antonio Trê, Adherbal Luiz Coelho, Roberto Gaschy, Antonio Gentil Miranda de Souza, Selim Gammal, Luiz de Oliveira Marques, Nelson Gomes da Cruz, Manoel Alves, Rubens Mattos, Hilbernon Ferreira da Costa e Affonso Celso Marchand. (63).

Com estes novos associados attinge a 512 o numero de socios entrados para este club durante o corrente anno.

Está, pois, o quadro social do Natação com 966 socios, sendo 905 contribuintes.

* * *

Os clubs que levam barcas nas regatas de amanhã

Os clubs que levam barcas nas regatas de amanhã, na enseada de Botafogo, são os seguintes:

Natação e Regatas, as barcas: — Terceira e Quinta.

Boqueirão do Passeio, a barca — Terceira.

Os mesmos clubs levarão os seus pavilhões em rebocadores e lancha.

* * *

A pesagem dos patrões que tomam parte nas regatas de amanhã na enseada de Botafogo

Damos em seguida a relação dos patrões que tomaram peso, para as regatas de amanhã:

1	Walter Eriman (Intercional)	43 ½
2	Jacomo Gleck (Flamengo)	46 ½
3	João Coelho Netto (Guanabara)	37 ½
4	Americo Garcia Fernandes (Internacional)	46 ½
5	L. L. Moura (Guanabara)	60 ½
6	Americo Guimarães (S. Christovão)	56 ½
7	Antonio Ramos Arouca (Vasco)	28
8	Accacio Alves Moreira (Vasco)	30
9	Jair Leonir Ruck (Icarahy)	37
10	David Allen (Natação)	64 ½
11	Mario Santos Oliveira (Icarahy)	42
12	Ulyses Noscimento (S. Christovão)	55 ½
13	Mario Pereira Fonseca (Botafogo)	30
14	Francisco Gomes Filgueiras (Botafogo)	42 ½
15	Aldino Gomes Santos (Vasco)	53 ½
16	Frederico Jorge Leuziuger (Botafogo)	30
17	Sylvio Lavoie Ruck (Icarahy)	40
18	Antenor Andrade (São Christovão)	23
19	Adolpho Gammaro (Boqueirão)	25
20	Manoel Jorge Lopes (Boqueirão)	61
21	Arnaldo Fernandes Guedes (Vasco)	40
22	Mario Nogueira (São Christovão)	37 ½

Hoje, continuará na séde da Federação, a pesagem para aquelles que ainda não cumpriram essa formalidade.

* * *

Um aviso aos srs. representantes que vão servir nas regatas de amanhã

O presidente da Federação B. das S. do Remo, avisa aos srs. representantes que vão servir nas regatas de amanhã, que devem comparecer nesse dia ás 11 horas, no pavilhão central, á praia de Botafogo.

Aos que faltarem será applicada a multa de accordo com o codigo em vigor.

* * *

Club Internacional de Regatas

A directoria deste club, communica aos seus socios que o club levará duas lanchas, sendo uma para remadores e outra para os socios.

A lancha dos remadores largará da frente da serraria Passos, ás 11 horas em ponto e a dos socios, ás 11 e 30 em ponto.

Para o ingresso na lancha dos socios será necessario a apresentação do recibo de junho, sem excepção de pessoa.

Foram nomeadas as seguintes commissões:

Lancha dos remadores — Joaquim Fonseca e Seraphim Fontão.

Lancha dos socios — Manoel Fernandes Más, José Joaquim Pereira e Antonio Sant'Anna Mendes.

LAWN-TENNIS

A LIAG METROPOLITANA DEVE CUIDAR DO TENNIS

Os proximos jogos Rio-S. Paulo

Ao que sabemos, a Liga Metropolitana, de acordo com a Associação Paulista, marcou para os dias 29 e 30 do corrente mez, as provas de primeiro turno do torneio annual Rio-S. Paulo.

A Liga deve attender a esse concurso com a attenção que elle merece. O *tennis* é um dos sports mais queridos do publico desta cidade. Póde-se dizer que, em materia de sports terrestres, depois do football é o genero mais querido dos nossos rapazes. Elle ainda tem por si o notavel predicado de pôr em parallelo rapazes e moças, em lutas que tem tanto de sportivas como elegantes.

Ora, a Metropolitana é uma aggremiação de *sports terrestres*. Todos os sports de terra devem merecer della, se não a mesma attenção, pelo menos alguma attenção.

Uma vez que o *basket-ball*, o *criket* e outros acham-se abandonados, o *tennis* não tem motivo para receber tal tratamento.

Para os outros sports ainda se poderia allegar serem praticados por um ou outro club isoladamente. Embora o argumento não proceda, porque cumpre justamente á Liga incentivar esses sports, para o *tennis*, isso não póde ser allegado.

Vamos, agora, enfrentar os paulistas. E' tempo da Metropolitana olhar para o fidalgo sport.

Organizemos sem detença as duplas representativas do Rio e treinemol-as convenientemente.

Isso de organizar a nossa representação na propria semana do encontro é um erro que já nos tem custado caro.

O "Correio" tem-se batido com ardor pelo assumpto e ha mais de um mez que vem solicitando da Metropolitana providencias capazes de assegurar aos nossos jogadores a certeza de que, vencendo ou perdendo, estavam preparados, nada lhes faltou para lutar efficazmente.

Abandonar o preparo dos nossos jogadores do distincto sport para atiral-os, á ultima hora, a uma luta desegual, enfrentando antagonistas treinados, é um acto que não recommenda os administradores da alta instituição.

Os tennistas de S. Paulo acham-se ensaiando para as grandes provas interestadoaes da estação. E nós o que fazemos?

A commissão de desportos ou a directoria da Liga precisam cuidar immediatamente da escolha e preparo sportivo da representação carioca.

Para isso, podem delegar poderes a uma commissão de tres capitães de tennis dos clubs filiados.

Estes certamente organização duplas pertencentes, cada uma, a um mesmo club, afim de facilitar o treino dellas.

Uma vez nomeadas as duplas, cada uma tratará de preparar-se recebendo da Liga o auxilio de duas duzias de bolas; auxilio que de algum modo servirá para estimular os esforços de [illegible] dos representantes officiaes.

Nenhum trabalho dará á Metropolitana o preparo da representação do "tennis". Elle se fará normalmente pela propria iniciativa das duplas escolhidas, as quaes serão as primeiras a organizar os seus treinos.

Que espera a Liga para tratar do momentoso assumpto?

TIRO

TIRO DE IMPRENSA

Sua excursão de amanhã

O Tiro de Guerra n. 525 irá, amanhã domingo, ao Curso de Aperfeiçoamento dos Sargentos, na Villa Militar.

E' provavel que esta sociedade realise um passeio no dia 4 de julho proximo, data da Independencia Americana.

SOCIAES

DATAS INTIMAS

Faz annos hoje o dr. Frederico Fróes, medico de Hygiene Municipal.

—:— Passou hoje o anniversario natalicio de d. Laudelina Motta, esposa do dr. Leandro Muniz da Motta, director de Hygiene Municipal de Nictheroy.

—:— Completa hoje mais um anniversario natalicio a gentil senhorita Gegena Ramos, filha do fallecido lente da Escola Naval dr. Enéas Oscar de Faria Ramos.

—:— Festeja hoje o seu anniversario natalicio o menino Norival, filho do sr. Francisco Antonio Coelho e de d. Marietta Alves Coelho.

—:— Conta hoje mais um anniversario natalicio o sr. Guilherme Agnen.

—:— Transcorre hoje o anniversario natalicio da galante menina Nomeia, filha do capitão Oscar de Oliveira Nebreu, funccionario da Directoria Geral do Patrimonio Municipal.

—:— Commemora hoje o seu anniversario natalicio d. Lilia Campos de Oliveira, esposa do coronel Appio Claudio de Oliveira.

—:— Completando mais um natalicio no dia de hoje, a gentil senhorita Ilka Tavares Guimarães receberá as suas amiguinhas com uma festa, na residencia de sua progenitora, viuva Tavares Guimarães.

—:— Faz annos hoje o coronel Guilherme Agostinho Pereira, almoxarife da Inspectoria dos Serviços de Prophylaxia.

—:— Fez annos hontem o major Jacintho Coelho Godinho, estimado negociante nesta praça.

—:— Festeja hoje a data do seu natalicio d. Maria Borges Monteiro, esposa do sr. Isidro Borges Monteiro, funccionario do Ministerio da Marinha.

—:— Faz annos hoje a senhorita Irlanda de Castro, filha do sr. José Passos Pereira de Castro, solicitador do fôro desta capital.

—:— Passa hoje o anniversario natalicio da professora d. Maria Luiza Desray, directora da Escola Modelo Visconde de Ouro Preto, que receberá uma grande manifestação de apreço de suas auxiliares e alumnas.

A's 9 horas, será celebrada no altar mór da egreja do Sacramento pelo revmo. conego J. Vinneney, uma missa em acção de graça.

—:— Faz annos hoje o galante menino Rubens, filhinho do dr. Hugo Caminha.

—:— Passa hoje o anniversario natalicio de d. Elvira Eiras, digna esposa do dr. Carlos Eiras, conhecido clinico do Rio, e por esse motivo offerecerá ás pessoas de suas relações que são em grande numero, um "five o clock tea" na sua residencia, no Leme.

—:— Faz annos hoje o sr. Joaquim Santos Rangel, fiel da Caixa de Amortisação.

* * *

CASAMENTOS

Realiza-se hoje o consorcio do sr. Miguel da Costa Bastos Junior, filho do sr. Miguel da Costa Bastos, conhecido negociante desta praça com a senhorita Emma Reynier, filha de mr. e mme. Urban Reynier. Serão testemunhas no acto civil, por parte da noiva, os srs. João da Cruz Ferreira Santos e senhora e Manuel Lopes Pinto e senhora, e do noivo, os srs. Pedro Peres e Ayres de Andrade e senhora; e padrinhos, no religioso, da noiva, o dr. Edmundo Bittencourt e senhora, e do noivo, o dr. A. Martins e senhora.

O acto civil realiza-se ás 11 horas, na residencia dos paes da noiva, e o religioso ao meio-dia, na matriz do Sacramento.

—:— Realiza-se hoje o enlace matrimonial do sr. Manuel Soares Moutinho com a gentil senhorita Cecilia Vasques Sanches.

—:— Consorciam-se hoje o sr. José Magalhães com a senhorita Thereza Martins dos Santos. Servirão de paranymphos os srs. Manuel Martins dos Santos e Antonio d'Almeida. O acto civil terá logar á 1 hora da tarde, na 3ª pretoria.

—:— Contrataram casamento o sr. Bellini de Faria, desenhista da Marinha, e a senhorita Maria de Carvalho Costa, filha do sr. Arthur Costa e d. Etelvina Costa.

—:— Effectua-se hoje, na 2ª pretoria civil, o enlace matrimonial da senhorita Rosalina de Jesus Pimenta, filha do sr. Francisco Rodrigues de Abreu, com o sr. Avelino Alves de Azevedo.

São testemunhas, no civil, e padrinhos no religioso, por parte da noiva, a sra. Emilia Martins de Sá e José Alves da Silva, e por parte do noivo os srs. José Martins do Valle Firmino Passos e José Affonso Novo.

A cerimonia religiosa realiza-se ás 4 horas da tarde, na matriz de Santa Anna.

—:— Contratou casamento com a senhorita Amelia de Araujo, o sr. José Toledo dos Santos.

—:— Contrataram casamento, em Aguas Virtuosas, a gentil senhorita Guiomar Bastos Xaves, filha do dr. Benicio Rodrigues Xaves, medico naquella cidade, e o dr. José Pedro Ribeiro Junqueira.

—:— Contrataram casamento na cidade de Santa Rita do Sapucahy, sul de Minas, a gentil senhorita Maria Carneiro Pinto, filha do capitalista e fazendeiro naquelle municipio coronel José Pinto Villela, e o dr. Elpidio Costa, advogado residente na cidade de Pedra Branca.

—:— Festejaram hontem o seu anniversario de casamento, o commandante Dias Vieira, official de nossa marinha de Guerra, e sua esposa mme. Tethrazine Dias Vieira.

* * *

NASCIMENTOS

—:—Sylvia é o nome da filha do dr. Roberto Trompowsky, que veiu florir o seu lar feliz.

* * *

BODAS DE PRATA

Completam hoje as suas bodas de prata o sr. Gabriel P. B. de Assis Silva e d. Isaura Philigret de Assis Silva.

* * *

FESTAS

CLUB DE S. CHRICTOVÃO — A directoria do club de S. Christovão vae realizar, no proximo sabbado, 22 do corrente, um baile commemorando a conclusão das grandes reformas por que passou a sua séde, e muito principalmente os espaçosos salões: o verde, de baile; o azul, de bilhar e o rosa, dos jogos.

E' obrigatorio o traje de rigor, estando já iniciada a inscripção para convites.

Para maior regularidade, foram nomeadas as seguintes commissões:

Imprensa — Drs. Vicente Neiva, e João Baptista Azevedo Lima.

Sociedades congeneres — Luiz de Mattos Brito, Julio Horta Araujo e Alfredo Chaves.

Salão — Franklin Araujo e dr. Affonso Portugal.

Porta — João de Souza Pimenta.

Buffet — Dr. Oscar Trompowsky, Nilo Goulart e Amadeu Macedo.

Recepção — Octavio Carlos Soares, Domingos Pereira Filho, Eduardo Schifferly, Ignacio Bittencourt Filho, Joaquim Antunes, Luiz Reis, dr. Manoel M. Paula Ramos, Mario Schulze, Mario S. Meirelles, dr. Nelson de Azambuja, dr. Osmar P. Mendonça, Telemaco Gaspar da Silva, Vito Sá, João Pinto Mendonça, Antonio Cerqueira da Motta e dr. João Portugal.

—:— Uma attrahente festa realizou-se quarta-feira, na residencia do capitão de fragata Severino Maia, por motivo do anniversario natalicio de sua dilecta filha, a gentil senhorita Lourdes Maia.

A' tarde, foi offerecido um jantar ás amiguinhas que a foram cumprimentar, reinando sempre a maior alegria e sendo a senhorita Lourdes muito brindada.

A' noite fez-se musica e em seguida iniciaram-se as danças, que se prolongaram pela madrugada.

A familia Maia foi de extrema gentileza para com as pessoas que foram cumprimentar a senhorita Lourdes.

Estavam presentes as senhoritas: Maria José Simas, Luiza Martins, Odila Lima, Maria Gluck, Jandyra Gluck, Carmen Lima, Elisa Theophilo, Elisa Santos, Elvira Santos, Octavia, Oscarina e Ondina Ludolff, Irene Motta; dr. Lazaro Tourinho e senhora, commendador Cesar Gama e senhora, commandante Frederico Gluck e senhora, commandante Aquino de Freitas, Carlos Maia e senhora, capitão J. Laranjeira e senhora; srs. Henrique de Almeida, Mario Gluck, Olavo Gluck, Tancredo de Lima, Genival Londres, Ademar Vidal, Vicente Falcone, Arlindo Ludolff, Abelardo Laranjeira, Nicanor Tourinho e Alipio Pessoa.

* * *

CONFERENCIAS

No dia 8 de julho proximo, a graciosa e intelligente senhorita Carolina Berthôlo, no festival a realizar-se em homenagem ao distincto industrial dr. Eduardo França, fará uma conferencia sobre o delicioso aperitivo da moda o "Vermutin". Além dessa conferencia, como já foi annunciado, haverá intermedios, gentilmente executados por graciosas senhoritas e distinctos cavalheiros, uma escolhida fita cinematographica, etc., etc. Os bilhetes para as respectivas entradas, acham-se á venda com o promovedor da festa, sr. Carlos Burlamaqui, na Avenida Mem de Sá, 72, e na bilheteria do Cinema, os quaes têm sido muito procurados.

A conferencia e o festival terão logar no Jovial-Cine, á rua Assis Carneiro, 18, em Piedade; o ingresso custa 1$000, e 20 °|° da quantia apurada nos mesmos, serão offerecidos em beneficio das obras da capella da Piedade.

—:— O dr. Nelson Libero fará, no domingo, 23 do corrente, no theatro Lyrico, uma nova conferencia, sobre o thema: "Impressões da guerra".

* * *

RECEPÇÕES

O casal Lauro Bransford esteve hontem em festas por motivo do anniversario natalicio da senhorita Marli.

Fez-se boa musica em distincto concerto de peças classicas, seguindo-se alguns numeros dansantes.

Além das numerosas amiguinhas tomaram parte á mesa do chá senhoras e cavalheiros do nosso escól social.

* * *

CUMPRIMENTOS

O dr. Petracha de Mesquita, um dos mais distinctos membros do Corpo de Saude do Exercito, por motivo da sua recente promoção ao posto de major, pelo criterio de merecimento, tem por este motivo recebido innumeras felicitações não só pessoalmente, como por cartões e telegrammas.

* * *

VISITAS

A Irmandade do Santissimo Sacramento da Candelaria, receberá amanhã, ás 10 horas, no Hospital dos Lazaros, a honrosa visita de d. Alberto Gonçalves, bispo de Ribeirão Preto. Para essa recepção convidou a administração os socios mais graduados e as suas familias.

* * *

ARTES

No salão nobre da Sociedade Riograndense, á avenida Rio Branco 183, estão expostas as valiosas télas dos pintores italianos Tarquino e Boscagli.

A exposição é feita sob os auspicios do "Comitato della Dante Alighieri", e o producto reverterá em beneficio das familias dos soldados italianos em guerra.

* * *

ENFERMOS

—:— Na Casa de Saude do dr. Pedro Ernesto, submetteu-se a uma delicada intervenção cirurgica o academico Amarilio Rezende de Oliveira, filho da professora cathedratica Agostinha Rezende de Oliveira.

A operação que foi praticada pelo professor dr. Augusto Paulino e auxiliada pelos drs. Olegario Azevedo, Martins Costa e Alexandre Cirne, teve feliz exito achando-se o enfermo em franca convalescença. E' seu medico assistente o dr. Alexandre Cirne.

* * *

VIAJANTES

—:—Parte breve para o Japão, afim de assumir o posto de consul do Brasil em Yokoama, o dr. Fabio Ramos, e sua familia.

—:— Parte hoje para Poços de Caldas o sr. José Domingos Blanco, gerente do restaurant Villa de Melgaço.

—:— Seguem viagem para S. Paulo, amanhã, pelo diurno, varios estudantes do 4º anno da Faculdade de Sciencias Juridicas e Sociaes, que vão visitar aquella capital, destacando-se do programma de excursão e conhecimento dos institutos que têm relação com todos os annos de estudos juridicos.

Entre outros seguirão os seguintes: Jorge Latour, Ibson De Rosa, Augusto C. Veiga, Generoso Ponce Filho, Homero M. Magalhães, Euripides Nascimento, Fabiano Alves, Abelardo Torres, Walter L. Azevedo, José Antonio T. Silva, Ruy P. Guimarães, Carlos Seixas, Leopoldo Mendes da Costa, Oliveira Castro, Nelson Lima, Alvaro Seixas, Jayme Barros Campello.

* * *

MISSAS

EMILIO DE MENEZES — A missa de setimo dia, hontem celebrada na egreja do S. Francisco de Paula, por alma do saudoso poeta Emilio de Menezes, compareceram as seguintes pessoas:

Senador Lauro Muller, Henrique Aderne, José Agostinho Pereira da Cunha, dr. Arthur Getulio das Neves, dr. Desiderio Hanley, Jovino de Almeida e senhora, capitão Arthur Correia, Murillo Pires Brandão, dr. Joaquim Alberto Cardoso de Mello e familia, Manoel Joaquim Vieira, Bernardino Gama & Comp., Lopes Junior, Manoel de Oliveira Paiva e senhora, Miguel M. Correia, Fernando Vaz, coronel A. Mendes de Moraes, Antonio T. Fróes da Cruz, Arthur Coelho, José Gomes Pereira do Couto, João Marques Macedo, major Henrique Silva e senhora, Julio de Araujo Ribeiro, Bernardo Dias, dr. Modeira de Freitas, dr. Enéas Pinto, João Moreira Martins, dr. Bricio Filho, Pedro Tostes, Franklin Jons, d'"A Noite"; Pires Brandão, Luiz Camacho, Amelia Dick e filhos, Casa Viuva Henry, Empregados da Casa Viuva Henry, José dos Santos Silva, Alexandre Calmon, Siqueira Braga, Oscar Myosotis, Antonio Mendes de Oliveira Castro, por si e pelo Club de Regatas de Botafogo; Waldemiro Loureiro Bernardes, C. A. Cardoso, Manoel Affonso Miranda, dr. Santos Figueiró, da "Nuova Italia"; dr. Pires Brandão, José Ribeiro, Guerra, Marcellino de Souza, Edmundo Quinto Alves, J. A. Quinto Alves, João Manoel de Carvalho, Bernardo Ferreira, José Manoel de Carvalho Sobrinho, capitão de mar e guerra Arthur Alvim Calixto, Leopoldo Guaraná, José Borges, Lindolpho Azevedo, Virgilio de Sá Pereira, Pedro Perez, Francisco Leite Sampaio J. Pereira Guimarães, Luiz Pastorino, Perso Junior, Adelina F. Leitão, Emilio L. Leitão, E. Magalhães Castro, Oscar de Carvalho Azevedo, Zenon Pereira Leite por si e por seu irmão Levy Leite, Bastos Tigre, Angelino José Cardoso, José Antonio Cardoso, Oscar Guedes João Luiz Cardoso e familia, Bormann, dr. Alcides Leite, Mario Julio Maciel além de muitas outras pessoas de destaque social.

* * *

ENTERRAMENTOS

No cemiterio de S. João Baptista da Lagôa foi hontem, ás 6 horas da tarde, dado á sepultura, em carneiro de 1ª classe, o corpo do pharmaceutico Theodoro Lopes de Abreu Sobrinho, proprietario da conhecida pharmacia Abreu Sobrinho, ha muitos annos estabelecida no bairro de Botafogo.

O pharmaceutico Theodoro de Abreu Sobrinho falleceu ante-hontem, ás 11 horas da noite, repentinamente, em sua residencia, tendo o seu passamento causado geral consternação.

O extincto era casado com d. Laura Alves de Abreu e irmão do pharmaceutico José Lima de Abreu Sobrinho e João Lima de Abreu, chefe da contabilidade da Companhia de Bondes Electricos de Guaratiba a Campo Grande.

O enterro foi concorridissimo, sendo esta uma prova da estima em que era tido o finado na nossa sociedade.

Innumeras foram as corôas depositadas sobre o feretro.

* * *

Salon de Beauté — Tratamento especial das Damas; Mme. Zabella. Tel. Sul 2237, rua Paysandú, 107. (C. 2620)

PUBLICAÇÕES A PEDIDO

MANICURE

Mlle. Mattos — Tratamento das unhas. Para senhoras e cavalheiros. Res.: Carioca, 6, 2º and. Phone Central 5715. (C 3236)

SALVE! 15 — 6 — 18

Completa hoje mais um anniversario natalicio, o 1º Tenente João Peixoto de Vasconcellos Castro, distincto official do brioso 56º batalhão de caçadores.

Abraços dos seus:

P. P. V. C.
A. P. V. C.
M. P. V. C.
O. P. V. C.

(B 16919)

HYDROCELE, LACTOCELE E HYDRARTHROSE

(CURA RADICAL, SEM OPERAÇÃO CORTANTE)

Pelo processo sem dor, nem febre descoberto pelo conhecido especialista dr. *Leonidio Ribeiro*. Cons.: r. da Constituição 13 (Pharmacia Mello), das 12 ás 14 horas. (C. 2195)

Salve! 15 de Julho 1918

Que esta data seja portadora das maiores alegrias; e felicidades para a Senhorita

—:;— OLGA FUOCO —:;—

São os votos mais ardentes de seu noivo

(B 17368) ERNESTO.

SOCIEDADE BENEFICENTE "UNITIVA"

De ordem do sr. presidente, convido aos srs. associados á comparecerem na séde social, á rua do Senado n. 59, sobrado, no proximo sabbado, 15 do corrente, ás 19 horas, para em assembléa geral ordinaria, assistirem á posse da nova directoria. — Secretaria, em 13 de Junho de 1918. — O 2º secretario, *José Francisco Guarino*. (B 17157)

PALACE THEATRE

EMPRESA JOSE' LOUREIRO

COMPANHIA DE COMEDIAS E VAUDEVILLES CRISTIANO DE SOUZA — ESPECTACULOS COMPLETOS

HOJE — — — A's 8 3|4 — — — — HOJE

Primeira representação do engraçadissimo vaudeville em 3 actos de KEROUL:

· O Pateta Alegre ·

DISTRIBUIÇÃO: — Cirurgião-mór, dr Christiano de Souza; Gustavo Lesgamboudois, Antonio Silva; Manillon, Marrullo; Lagrifoull, Lino Ribeiro; La Feuillette, Augusto Costa; Trinard, João Silva; Toulsilles, Magalhães; Perdrigeon, Teixeira; Marinette, Anetto Parreira; Lourenço, Mathilde Costa; Genoveva, Josefina Barco; Josefina, Corina Silva; Amelia, Celina.

Mise-en-scène de Christiano de Souza.

Apparelhos electricos da casa Braga. Mobiliario da casa "Le Mobilier".

Amanhã, em matinée e á noite — PATETA ALEGRE.

Preços: Frisas, 20$; camarotes, 15$; fauteuils, 3$; cadeiras e balcões, 2$; promenoir, 1$000.

A seguir — REI DAS BATATAS, de Gastão Tojeiro, autor do SYMPATHICO TREMIAS. Em ensaios: "6ª FEIRA, DIA 13". (B 16997)

TRIANON — O ponto preferido da élite carioca — EMPRESA STAFFA & FROES — Companhia Leopoldo Fróes

HOJE • SABBADO, 15 • HOJE

Matinée ás 4 horas — As 8 e ás 10 horas soirée

O grande successo do momento theatral

OUTOMNO E PRIMAVERA

— — — — — 3 actos de contua gargalhada e fina critica — — — — —

Autor — CLAUDIO DE SOUZA, o principe dos auctores theatraes brasileiros.

Interpretes — Leopoldo Fróes o glorioso actor de comedia; Appolonia Pinto, a grande actriz brasileira; Belmira d'Almeida; Amalia Capitani; Attila Moraes; Eduardo Pereira; Carmen de Azevedo e toda o excellente conjuncto artistico do Trianon.

Lindos scenarios de JAYME SILVA — Apparelhos electricos da GENERAL ELECTRIC Co.

Ficam suspensas as entradas de favor, sem excepção de pessoas, em vista das enchentes consecutivas.

No intervallo do 2º para o 3º acto, a orchestra tocará a valsa «OUTOMNO e PRIMAVERA» offerecida ao Dr. Claudio de Souza, pelo seu auctor Sr. J. F. Machado

Amanhã — matinée ás 3 horas e ás 8 e ás 10 OUTOMNO E PRIMAVERA, a peça da moda. C. 2593

THEATRO REPUBLICA

EMPRESA OLIVEIRA & C.ª

Companhia ALVES DA SILVA da qual faz parte a actriz MARIA CASTRO

HOJE --::-- A's 8 3|4 --::-- HOJE

Em vista do successo alcançado pela peça sacra de grande espectaculo, em tres actos e um quadro

Milagres de Santo Antonio

a empresa resolveu dar mais uma representação com esta applaudida peça.

O 2º acto representa o acampamento das tropas allemãs na Italia, sendo de uma flagrante opportunidade e demonstra a influencia moral que nellas exerceu Frei Antonio, com os seus sermões, rigorosamente historicos.

MAGNIFICA MONTAGEM

Preços — Frizas e camarotes, 15$; fauteuils e balcões, 3$000 e 2$; entradas, 1$000.

A SEGUIR — CONDE DE MONTE CHRISTO. (B 16972)

ILEGIVEL. MUTILADO

Para se proteger contra a neurasthenia, anemia, rheumatismo e debilidade mental, tomar phosphoro e ferro.

O COMPOSTO RIBOTT é uma combinação scientifica de Ferro, Phosphoro e outros ingredientes de inconteslavel valor, que a sciencia medica tem descoberto serem os melhores para curar as desordens nervosas impureza do sangue, debilidade geral, desanimo, falta de appetite, etc.

Olha para aquelle par de rachiticos; porque não tomarão COMPOSTO RIBOTT, para ganhar forças, vigor, vitalidade e energias?

O COMPOSTO RIBOTT (phospho-ferruginoso-organico) não é uma medicina de patente, nem uma formula secreta: o COMPOSTO RIBOTT, o grande tonico, é uma receita. A formula completa apparece impressa em cada etiqueta, de forma que qualquer medico poderá dizer o beneficioso que é. A sciencia medica não tem descoberto nada melhor que os ingredientes do COMPOSTO RIBOTT, para manter o sangue puro, os nervos fortes, a mente desimpedida e os orgãos vitaes em condições de exercer suas funcções naturaes.

Estando o sangue puro e com abundancia de globulos vermelhos não ha perigo de rheumatismo, anemia e dôres frequentes de cabeça, cuja unica causa, consiste na impureza do sangue. O ferro organico que entra no COMPOSTO RIBOTT, que é o ferro mais assimilavel conhecido pela therapeutica moderna, augmenta rapidamente os globulos vermelhos do sangue, enriquecendo-o. O phosphoro é o mais maravilhoso que se conhece para fortalecer os nervos, e refrescar a memoria.

A Noz-Vomica é assaz conhecida como grande tonico estomacal e anti-dyspeptico. As pessoas anemicas, nervosas e dyspepticas não acharão nada melhor do que o COMPOSTO RIBOTT, para curar seus males rapida e radicalmente. Consulte seu medico, elle mesmo lhe aconselhará o COMPOSTO RIBOTT. A' venda em todas as drogarias e pharmacias acreditadas. Mandaremos amostras gratis ás pessoas interessadas que solicitem preços, e remettam 400 réis em sellos do correio para pagar o porte, etc. Unico depositario no Brazil: B. Nieva, Caixa postal, 979, Rio de Janeiro. (C. 1361)

A' PRAÇA

Luiz Rodrigues Eiras, socio solidario da firma L. Rodrigues Eiras & C., que funcciona nesta praça para fabrico e exploração dos perparados denominados Essencia Passos e Jota P., e da qual era socia commanditaria D. Isabel Gonçalves Pereira Passos, vem declarar á praça e a quem mais interessar que conforme distracto archivado na Junta Commercial a 10 do corrente, foi dissolvida amigavelmente a mesma sociedade, retirando-se a socia commanditaria paga e satisfeita de seus haveres na sociedade, ficando o activo e passivo da extincta firma a cargo do socio solidario Luiz Rodrigues Eiras, sob a razão social e successão de L. Rodrigues Eiras.

Rio de Janeiro, 15 de junho de 1918.

LUIZ RODRIGUES EIRAS. (B 17320)

CLUB DE S. CHRISTOVÃO
BAILE A 22

A Directoria avisa aos srs. socios que ficou designado o dia 22 do corrente, para ter logar o grande Baile de inauguração da reforma dos salões. Acha-se aberta na Secretaria a inscripção para convites. Ingresso dos srs. socios com o recibo do mez corrente.

Secretaria, 12 de junho de 1918. — 1º secretario, *A. Chaves.* (B 17059)

ASSOCIAÇÃO BAHIANA DE BENEFICENCIA
ASSEMBLÉA GERAL
2ª Convocação

De ordem do sr. presidente, convido os srs. socios quites a se reunirem em sessão, amanhã, 16, ás 13 horas, para leitura do relatorio do anno social de 1918-1918 e eleição da Commissão Fiscal. — Rio, 15 de junho de 1918. — O 1º secretario, *Dr. Marcos Moniz Leão Velloso.* (B 16944)

EDITAES

MINISTERIO DA AGRICULTURA, INDUSTRIA E COMMERCIO

CONCORRENCIA PARA A INSTALLAÇÃO DE FABRICAS DE SODA CAUSTICA

Em nome da commissão encarregada de receber e examinar as propostas para a installação de tres fabricas de soda caustica, nos termos dos Decretos ns. 12.921, de 16 de março de 1918, e 13.000, de 4 de maio proximo passado, faço publico para conhecimento dos interessados que dos proponentes que se apresentaram á concorrencia aberta no dia 10 do corrente, nos termos do edital de 23 do alludido mez de maio, foram julgados idoneos os seguintes: Nº 1 — Antonio Luiz da Silva; Nº 2 — Antonio da Costa Lage; Joaquim da Silva Leite Fonseca, Carlos de Figueiredo e Armenio Rocha Miranda; Nº 3 — Empresa Electrochimica (A. Santos & C.) Nº 4 — Barão de Ibirocahy, Eduardo Braga, J. Salomão Kairuz; Nº 5 — Companhia Nacional de Industria Chimica; N. 6 — Barbosa, Lima & C.; Nº 7 — Companhia Electro-Chimica Fluminense; Nº 8 — A. Carbonica; N. 10 — Candido Ferreira de Abreu; Nº 11 — Companhia Força e Luz Norte Fluminense; Nº 12 — Salvador Marcellino de Carvalho Frões, e Nº 13 — Oscar Moreira.

Faço publico, outrosim, que as propostas desses concorrentes serão abertas no dia 17 do corrente, ás 12 horas, na mesma sala em cita a commissão reunida, no edificio desta Secretaria de Estado, observadas as formalidades indicadas nos citados decretos.

Os proponentes que, por falta de exhibição de documentos ou por qualquer outro motivo, deixaram de ser julgados idoneos, poderão até o dia 18 do corrente recorrer da deliberação da commissão para o sr. ministro da Agricultura ou apresentar-se á propria commissão ou apresentar documentos.

Secretaria de Estado dos Negocios da Agricultura, Industria e Commercio, 14 de junho de 1918. — O presidente da commissão, *Mario B. Carneiro.* (C. 3649)

COLLEGIOS

GYMNASIO ANGLO-BRASILEIRO
(INTERNATO MODELO INGLEZ)

Chacara e Praia do Vidigal, Leblon

Carta semestral aos Srs. Paes dos nossos alumnos

Amos. e Srs.,

Terminado, a 8 do corrente, mais um semestre, sendo o decimo quinto desta succursal e trigesimo nono do Gymnasio, venho, como de praxe, communicar a VV. SS. os factos mais dignos de nota relativamente aos nossos trabalhos escolares durante este periodo.

Matricularam-se este anno grande numero de meninos pequenos, facto auspicioso, não só porque são estes que dão os melhores resultados quando alcançarem os annos superiores, como tambem porque demonstra o apreço sempre crescente que no Brazil de hoje se tem pela instrucção intellectual intuitiva e pratica, que caracterisa o nosso methodo, e pela educação physica dos pequenos que seja por meio dos brinquedos espontaneos ao ar livre, para os quaes a linda praia desta Chacara offerece local ideal, quer pelos meios scientificos que offerecem a gymnastica sueca, a natação, e tantos outros exercicios aqui desenvolvidos. O magnifico physico dos nossos alumnos e os seus rostos sadios, constituem a prova, se tal fosse necessario, dos bons resultados que traz a *Vie au grand air*.

Ha poucos dias um representante do *Fon-Fon*, vendo os nossos alumnos a divertir-se na praia, tirou varios instantaneos, alguns dos quaes a conceituada revista publicára. Desta forma os Srs. Paes que, residindo longe da séde do Collegio, não podem vel-os, terão occasião de apreciar a photographia dos seus filhos a se divertirem innocentemente e com grande proveito de saude.

A 18 de Maio p. p. o Gymnasio Anglo-Brazileiro em São Paulo honrado com a visita da Embaixada Extraordinaria de S. M. Jorge V, junto ao Governo do Brazil, exprimindo Sua Excellencia Sir Maurice de Bunsen, nessa occasião, o seu enthusiasmo por haver podido visitar esta Succursal Fluminense, devido á distancia desta do centro e o pouco tempo disponivel que tinha Sua Excellencia quando aqui se achava. Sua Excellencia mostrou-se admirado pelo que viu, tendo occasião de apreciar os exercicios physicos e tambem os varios exercicios e militares executados pelos alumnos na sua presença.

Para tornar ainda mais agradavel, se possivel for, a Chacara do Vidigal, procedo actualmente á plantação de eucalyptos, pinheiros, arvores floriferas e fructiferas em grande escala. No mesmo tempo preparo novos jardins incluindo um pequeno jardim botanico para a instrucção pratica dos nossos alumnos dos annos superiores.

Os exames parciaes que tiveram logar nos primeiros dias deste mez, deram resultados altamente satisfactorios, mórmente nas varias linguas vivas, exceptuadas sempre as provas de alguns alumnos pouco applicados. Este exito feliz se deve em primeiro logar á assiduidade dos Srs. Lentes, nenhum dos quaes faltou a uma aula, nem tampouco por incommodos de saude, durante o semestre findo, facto este que os honra sobremaneira. Creio mesmo que constitue um *record*, facilitado sem duvida pelo facto de ser quasi todo o Corpo Docente residente no Gymnasio. Ha grandes vantagens para a realidade do ensino, que residam os Srs. Professores na propria séde do Collegio, não só pela maior assiduidade que dahi resulta, como tambem porque desta forma chegam a interessar-se mais pelos seus alumnos, acompanhando mais de perto os estudos de cada um. E' este o systema universalmente adoptado nos grandes internatos da Inglaterra, que toma por modelo.

Os boletins dos estudos do mez de Maio e os dos resultados dos referidos exames parciaes seguem pelo correio, como de costume.

Os alumnos que mais se distinguiram durante o semestre foram os seguintes:

NO CURSO GYMNASIAL	Media dos exames	Media do Semestre	Media Final
Quarto Anno:			
1º logar: Benedicto Orlando Martins	8.75	8.93	8.34
2º " : Ismael Pinto da Silva	8.66	8.76	8.71
Terceiro Anno:			
1º logar: John Raschle	9.55	9.46	9.50
2º " : Carlos Santayanna de Lima	7.88	9.03	8.46
Segundo Anno:			
1º logar: Flavio Monteiro do Amaral	9.56	9.50	9.53
2º " : Mario da Fonseca Hermes.	8.12	8.97	8.55
3º " : Adib Curi Maluf	8.38	8.35	8.37
Primeiro Anno:			
1º logar: Aluisio Vaz Dias	9.25	8.88	9.07
2º " : Moacyr de Lima Miranda	8.37	8.70	8.54
3º " : João Climaco de Mello	8.62	7.98	8.30
NO CURSO PRELIMINAR			
Quarta Classe:			
1º logar: Alfredo de Araujo Franco	8.73	9.42	9.08
2º " : Raul de Moraes Werneck	8.36	9.46	8.91
3º " : Gastão Machado Guimarães	8.09	8.80	8.45
Terceira Classe:			
1º logar: Luiz de Araujo Franco	8.91	9.24	9.08
2º " : Acylio Leandro Carvalhal	7.56	8.00	7.78
Segunda Classe:			
1º logar: Leopoldo Kastro	7.66	8.12	7.89
Primeira Classe:			
1º logar: Jorge da Silva	8.33	7.90	8.12

As ferias facultativas terminam a 7 de Julho p. f., começando as aulas regulares a funccionar no dia 8 ás 9 horas da manhã. Rogo a VV. SS. fazerem com que seus filhos cheguem pontualmente nesse dia, contribuindo assim efficazmente para a perfeita disciplina escolar. Serão considerados disponiveis os logares dos alumnos que não tiverem chegado ou se communicado com a Directoria até o dia 10 de Julho.

Finalisando, penhoradissimo agradeço a VV. SS. a continuação da confiança e apoio leal de VV. SS. para com esta Directoria, os quaes ella espera sempre merecer.

Tenho a subida honra de firmar-me

De VV. SS.
Amº. Attº. e Obrmº.
CHARLES W. ARMSTRONG

Caixa Postal, 46.
Rio de Janeiro, 15 de Junho de 1918. (C. 3.887)

Remington

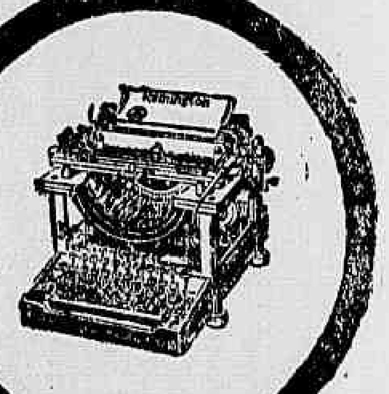

"ECONOMIZAR TEMPO"

é o lemma classico da machina de escrever **REMINGTON**", e os seis importantes aperfeiçoamentos do modelo 10 offerecem novos meios de economizar o tempo do dactylographo, permittindo-lhe desta fórma augmentar a sua productividade e tirar maiores resultados praticos.

CASA PRATT

RUA OUVIDOR, 125. — RIO DE JANEIRO.

(C. 3353)

NÃO PERCA A ESPERANÇA

Tem as costas debeis e doloridas? Sente dôr nas costas quando se inclina ou se levanta donde se assenta? Tem a urina espessa, de côr anormal ou de máo cheiro? Sente ardôr ou difficuldade de urinar? Sente pontadas rheumaticas nos musculos e articulações? Tem os olhos papudos ou hydropsia? Nota crescimento aquoso nas virilhas das pernas e pernas? Irritação ou inflammação na bexiga? Desperta pela manhã com cansaço e sem vontade para emprehender as faináas do dia? Tem a manhã de que nunca se está bem?

Não ha que desesperar: se sente alguns dos symptomas acima indicados, é signal de que os rins estão debilitados e que necessitam um remedio especial para rins, como são as Pilulas de Foster, remedio bem conhecido em todo o Universo e recommendado por milhares de pessoas, que o têm usado.

PILULAS DE FOSTER PARA OS RINS,

Ilhargas, costas e cintura. Têm nellas a sua cura.

A' venda em todas as pharmacias. Enviaremos amostra gratis, franco de porte, a quem peça.

FOSTER-McCLELLAN CO
Caixa do Correio 1062
RIO DE JANEIRO (C. 1.255)

CAIXA GERAL DAS FAMILIAS
SORTEIO SEMESTRAL

A Directoria convida os srs. accionistas e segurados para assistirem na séde social, á Avenida Rio Branco 87, ao sorteio de apolices que fará realizar a 22 do corrente, ás 13 horas, e não a 23 como de costume, por ser este domingo.

Outrosim, participa nos srs. Segurados que, para concorrerem ao sorteio, deverão pagar suas prestações até o dia 20 do corrente, sendo nessa data encerrada a relação das apolices sorteaveis.

A Directoria. (C. 3630)

CAIXA ECONOMICA DO RIO DE JANEIRO
(Secção de emprestimos sobre penhores)

PRESCRIPÇÃO DE SALDOS DA VENDA DE PENHORES

Convida-se aos srs. mutuarios a virem receber os saldos da venda de penhores, constantes da relação abaixo, effectuada em leilões de 4, 6, 10, 11, 12, 17, 19, e 27 de junho de 1913.

Estes saldos, recolhidos á Caixa Economica, estão á disposição dos mutuarios desde o anno de 1913, de conformidade com os decretos 2692, de 14 de novembro de 1860 e 11.820, de 15 de dezembro de 1915, prescrevendo em favor deste estabelecimento, no corrente mez, se não forem reclamados antes das seguintes datas:

Do dia 4 de junho, cautelas da casa Simon Ettinger, n. 8172.

Do dia 6 de junho, cautelas da casa Guimarães & Sanseverino, ns.: 55427, 56502, 56865, 57128, 57300, 57354, 57597, 57789, 66879, 67401.

Do dia 10 de junho, cautelas da casa Adalberto de Andrade, n.: 20133.

Do dia 11 de junho, cautelas da casa Rocha & Faraillа, numeros: 34028, 38738, 44353, 44422, 44511, 44692, 45088.

Do dia 12 de junho, cautelas da casa L. Gonthier & C., ns.: 71280, 71338, 71766, 72367, 72690, 72787, 73371.

Do dia 17 de junho, cautelas da casa José Cahen, ns.: 55129, 55234, 55667, 55737, 55813, 55817, 55841, 56037, 56104, 56178, 56182, 56239, 56470, 56531, 56534, 56638, 56761, 70138, 70162, 70170, 70211, 70296, 73086, 73297, 73338, 74806, 74947.

Do dia 27 de junho, cautelas da casa Campello & C., ns.: 22, 263, 302, 320, 329, 347, 378, 383, 396, 422, 461, 503, 513, 541 e 577.

Rio de Janeiro, 3 de junho de 1918. — O gerente, *Dr. Horacio Ribeiro da Silva.* (C. 3349)

CAIXA ECONOMICA DO RIO DE JANEIRO
(Secção de emprestimos sobre penhores)

PRESCRIPÇÃO DE SALDOS DA VENDA DE PENHORES

Convida-se aos srs. mutuarios a virem receber os saldos da venda de penhores, constantes da relação abaixo, effectuada em leilões de 25 de junho de 1913.

Estes saldos, recolhidos á Caixa Economica, estão á disposição dos srs. mutuarios desde o anno de 1913, de conformidade com os decretos 2692, de 14 de novembro de 1860 e 11.820 de 15 de dezembro de 1915, prescrevendo em favor deste estabelecimento, no corrente mez, se não forem reclamados antes das seguintes datas:

Do dia 25 de junho, as cautelas desta Caixa Economica de numeros 733, 787, 1717, 2307, 2409, 2973, 3107, 3684, 3705, 4012, 4144, 5081, 8895, 24280, 27967, 28122, 28143, 28163, 28259, ... 28261, 28649, 28707, 28919, ... 29142, 29152, 29298, 29389, 29420, 29429, 29531, 29584, 29609, 29628, 29686, 29751, 29755, 29759, 29760, 29765, 29853, 29861, 29937, 29939, 30028, 30050, 30072, 30107, 30146, 30223, 30298, 30390, 30414, 30420, 30454, 30481, 30593, 30594, 30664, 30670.

Rio de Janeiro, 3 de junho de 1918. — O gerente, Dr. *Horacio Ribeiro da Silva.* (C. 3350)

A' Praça

O proprietario da Victoria Universal, á rua da Carioca 21, previne aos seus amigos e freguezes que liquida todo o seu stock de roupas brancas para homens, senhoras e creanças, cama e mesa, e uma grande quantidade de collarinhos que vende mais barato 40 °|° do que qualquer fabricante, tudo por não poder satisfazer caprichos de proprietarios pouco criteriosos. Pelo mesmo motivo vende todos os moveis e utensilios e um magnifico espelho de crystal com 2,80 X 2,40, bem encaixilhado, á

Rua da Carioca N. 21

em frente ao Mercado de Flores

C 3891

ASSOCIAÇÃO B. DOS EMPREGADOS NO CAES DO PORTO DO RIO DE JANEIRO
CONSELHO DELIBERATIVO
1ª Convocação

De ordem do sr. presidente e em cumprimento do art. 42, letra c) dos nossos estatutos, convido os srs. membros do Conselho Deliberativo para a reunião ordinaria a realizar-se em 21 do corrente, ás 20 horas, na séde social, á praça Mauá n. 5, afim de eleger novo thesoureiro e tratar de outros assumptos de interesse social.

Rio de Janeiro, 14 de junho de 1918. — *Antonio Pereira Braga*, 1º secretario. (B 17343)

R. S.
Club Gymnastico Portuguez

A Directoria leva ao conhecimento dos srs. socios que por deliberação da assembléa geral realizada em 7 de maio proximo passado, a joia de 20$000, 30$000 de diplomas e 30$000 pelo pagamento adeantado de uma anno, e desde 1 de julho a 31 de outubro proximos futuros, se fará mediante o pagamento de joias de 20$000, 30$000 de diplomas e 30$000 pelo pagamento adeantado dos seis primeiros mezes. — *Dr. Pinho Ferreira Junior*, 1. secretario. (C. 3645)

AO COMMERCIO DE ALCOOL E AGUARDENTE E A QUEM MAIS POSSA INTERESSAR

M. FERNANDES, estabelecido com o commercio de alcool e aguardente, por grosso, á rua da Harmonia 28, participa a seus amigos e freguezes que, devido a ter o sr. L. M. Monteiro pedido á Companhia Telephonica a retirada do apparelho existente no alludido estabelecimento, passa o mesmo a ser servido pelo **n. 6080, Norte.**

M. FERNANDES
RUA DA HARMONIA, 28
Telephone Norte 6080 (B 16907)

BEN.:. LOJ.:. AMIZADE FRATERNAL

Terça-feira, 18 do corrente, ses.: de Finanças, peço o comparecimento de todos os Ir.:. do quadro. — *J. Soares Filho*, 18.:. secr.:. (B 17218)

A MASSAGEM DO COURO CABELLUDO FAZ CRESCER O CABELLO

Um especialista expõe o modo de obter maravilhosos resultados.

Entre o couro cabelludo e o craneo ha uma camada de tecidos vivos em que se alojam as raizes dos cabellos. O uso de chapéos apertados obriga o couro a distender-se e comprimir essa camada. Dahi a suppressão da força vital nas raizes do cabello e a sua queda. Outro factor que contribue é o crescimento da velhice. O couro contrae-se, as raizes do cabello sem alimento, e a calvicie é a consequencia. A massagem combate o encolhimento e a reprodução das raizes do cabello e a tendencia para a calvicie. A massagem combate essa distensão do couro cabelludo e das raizes, dá a este melhor alimento e a consequencia é o crescimento do cabello. Nunca esfregar o couro cabelludo com as unhas, mas com as pontas dos dedos. Appliquem-se com firmeza os dedos de ambas as mãos á cabeça, e mova-se o couro para a frente e para traz, para um lado e para outro. Essa operação mantém o couro malleavel e elastico e assim combate uma causa da calvicie muito commum, depois, para proporcionar alimento para as raizes do cabello e para restituir vida e lustre ao cabello baço e descorado, dever-se-á usar um tonico composto de 30 grammas de Lavona de Composée, que se juntam á metade da seguinte mistura: 50 grammas de alcool a 90º, 7 decigrammas de menthol crystalizado e 45 grammas de agua distillada. Esses ingredientes obtem-se facilmente em qualquer pharmacia. Se applicardes o tonico abundantemente no couro cabelludo, de noite e de manhã, e depois praticardes a massagem durante alguns minutos como acima descrevemos, em breve não mais achareis vestigios nem de comichão, nem de caspa. O cabello se tornará grosso, longo e brilhante, e começará a crescer cabello novo. (C. 552)

DECLARAÇÕES

BEN.:. LOJ.:. GANGANELLI DO RIO

Sabbado, 15 do corrente, sessão mag.:. de posse da administração do anno maç.:. de 1918/19. O ir.. ven.. pede o comparecimento dos Rresp.. Iir.. do quadro e convida os das Ooff.. irmãs a abrilhantarem esse acto com as suas presenças. — *Procen*, secr.. (B 17217)

CENTRO UNIÃO DOS EMPREGADOS DA E. DE FERRO CENTRAL DO BRASIL
ASSEMBLÉA GERAL EXTRAORDINARIA

De ordem do sr. presidente convido os srs. associados a reunirem-se em 2ª convocação para assembléa geral extraordinaria, no dia 15 do corrente, ás 19 horas. Ordem do dia: Eleição dos cargos vagos no Conselho Administrativo e interesses sociaes. — *Edmundo Daemor*, secretario. (B 17045)

ASSOCIAÇÃO GERAL DE AUXILIOS MUTUOS DA ESTRADA DE FERRO CENTRAL DO BRASIL
ASSEMBLÉA GERAL EXTRAORDINARIA
(2ª convocação)

De ordem do sr. presidente e de accordo com a deliberação do Conselho Administrativo, convido os srs. associados quites e em gozo dos direitos sociaes, a se reunirem, na séde social, em assembléa geral, em 16 do corrente, ás 11 horas da manhã, para se resolver sobre o restabelecimento das guias para fornecimento de medicamentos.

De accordo com os Estatutos, nenhum assumpto estranho ao da convocação poderá ser tratado nessa assembléa, que funccionará com qualquer numero de socios presentes meia hora após a hora para que foi convocada.

Secretaria da Associação, 10 de junho de 1918. — *Maximo de Almeida*, 1º secretario. (B 16590)

ASS. BOMBEIROS VOLUNTARIOS DE JACARÉPAGUA'

Assembléa geral extraordinaria, para ultimar a redacção final dos estatutos, hoje, 15 do corrente, ás 19 horas. — Rio, 15 de junho de 1918. — O 1º secretario, *O. Chagas.* (B 17299)

ANNUNCIOS

Roda da Fortuna

a Garantida
307

a NOITE
831

AGAVE
773

B 16961

Externato e semi-internato S. Ignacio

DIRIGIDO PELOS PADRES JESUITAS

Rua S. Clemente, 226 ---- Botafogo. Teleph. Sul 180

CURSOS: — Elementar, preliminar, gymnasial, parcellado, instrucção militar, gymnastica sueca.

EXAMES DE ADMISSÃO: — Nos dias uteis, das 8 ás 9 e das 11 ás 4 horas.

CURSO PARCELLADO — Tres horas semanaes de aulas para qualquer materia de exame final.

ENTRADA: — Para os EXTERNOS, ás 10 1|2; para os SEMI-INTERNOS, ás 8 horas da manhã.

SAIDA: — Para os EXTERNOS, ás 4 1|2; para os SEMI-INTERNOS, ás 6 horas da noite.

Os SEMI-INTERNOS têm almoço, lunch e tres horas de estudo no Semi-internato.

A' saida das aulas, os alumnos serão acompanhados por Padres ou professores até ás proximidades de suas casas; os que vão á cidade serão acompanhados no bonde por um dos Professores.

(C. 149)

Escripturação mercantil, adoptada: a industria, commercio e repartições publicas, ensina-se com facilidade e perfeição, na rua 7 de Setembro, 207, (sala da frente), com o sr. J. Oliveira. Tel. C. 3461; vae a domicilio. Tambem ensina dactylographia. (C. 1471)

GRANDE HOTEL
LARGO DA LAPA

Casa para familias e cavalheiros de tratamento. Optimos aposentos, ricamente mobilados de novo. Ascensores, telephone em todos os andares, ventiladores e cosinha de 1ª ordem. End. Telegr. "Grandhotel". (C. 530)

Luto Elegante

Chapéos e vestidos modelos, recebidos de Paris, por todos os vapores.

Casa das Fazendas Pretas
141, Av. Rio Branco, 143
Tel. C., 191

— AVISO —

Esta casa não tem agentes de lutos e não manda seus empregados a domicilio, sem receber pedido para tal fim.

CUIDADO COM OS EXPLORADORES. (C. 638)

Quarto mobilado

Aluga-se no largo do Machado n. 11, um quarto mobilado com pensão em uma casa com todo o conforto moderno. (B 17324)

Elixir Aymoré

UNICO DEPURATIVO DO SANGUE.
CURA INFALLIVEL DA SYPHILIS.
Deposito: CASA HUBER
Rua 7 de Setembro, 61.

(C 3428)

Casa em Jacarépaguá

Vende-se uma, grande e de solida construcção; preço mutilissimo razoavel; trata-se na rua dos Ourives 11, loja, com o sr. Silva. (B 17287)

ACTOS FUNEBRES

Major André Leon de Padua Fleury

As pessôas da familia do major reformado, ANDRE' LEON DE PADUA FLEURY, participam o seu fallecimento, hontem, ás 19 horas, e convidam os demais parentes, amigos e companheiros de classe a acompanharem os seus restos mortaes, até o cemiterio de S. Francisco Xavier, saindo o feretro da rua Pereira Nunes n. 108, Aldeia Campista, ás 16 horas. (B 17366)

Francisco Manoel

Francisco Manoel de Campos e sua esposa d. Eulalia de Campos, profundamente consternados, pelo passamento de seu idolatrado filhinho FRANCISCO MANOEL, convidam ás pessôas de sua amizade, para acompanharem o enterro que se realizará, hoje, sabbado, 15 do corrente, ás 5 horas da tarde, no cemiterio de S. Francisco Xavier, saindo o feretro da rua Cornelio n. 26. (B 17369)

Ludovina Pereira Leite

João Pereira Leite, Manoel Barbosa Leite, sua senhora e filhos, Dyonisia Ferreira dos Santos, João Barbosa, Francisco Barbosa e demais parentes, agradecem penhorados a todos os amigos e parentes que acompanharam os restos mortaes de sua estremecida esposa, sogra, mãe, filha e tia LUDOVINA PEREIRA LEITE e de novo convidam a assistir a missa do 7º dia que pelo descanço eterno de sua alma mandam celebrar no dia 17 do corrente, segunda-feira, ás 9 horas, na egreja matriz de Sant'Anna, por cujo acto de religião se confessam eternamente reconhecidos. (B 16967)

José Garcia dos Santos

A viuva, filhos, parentes e amigos de JOSE' GARCIA DOS SANTOS, fieis á crença que o animou, fortaleceu e inspirou na vida de relação, agradecem do imo d'alma as carinhosas manifestações de solidariedade na prova por que passaram com a desencarnação do seu espirito amantissimo e dedicado, rogando a todos os corações crentes e bem formados, préces em sua intenção, pensamentos de paz e amor, que o auxiliem na senda luminosa da espiritualidade, para maior gloria de Deus. (B 17290)

Domingos de S. Thiago

2º ESCRIPTURARIO DA ALFANDEGA

A viuva, filhos, nóra, netos, irmãos, cunhado e sobrinhos de DOMINGOS DE S. THIAGO fazem celebrar depois de amanhã, segunda-feira, 17 do corrente, ás 9 1|2 horas, na matriz de S. José, missa de 30º dia, agradecendo desde já aos que comparecerem a este acto. (B 17331)

Pedro Duarte Schmidt

Arminda Machado Schmidt e filhos, Eduardo Henrique Schmidt, Gasparina D. Schmidt, Sophia, Amelia, Mathilde Julia e Eduardo Schmidt, esposa, paes e irmãos, presentes e ausentes, penhorados pelo comparecimento das pessoas que assistiram á sua justa dôr, e acompanharam até á ultima morada ao seu idolatrado esposo, filho e irmão, de novo convidam os seus parentes e amigos para assistirem á missa de setimo dia que terá logar na segunda-feira, 17 do corrente, ás 8 1|2 horas, na matriz de S. Christovão, pelo que desde já se confessam gratos. (B 17283)

Herminia Faria Azevedo
(DUDUCHE)

Carlos Moreira, esposa e filhos, Edgard Maria Jacobina, esposa e filhos, e o doutorando Floriano Azevedo, tendo recebido a infausta noticia do fallecimento em Campos, de sua presada cunhada, irmã, comadre e tia HERMINIA FARIA AZEVEDO, convidam seus parentes e amigos para assistirem á missa de setimo dia, que por sua alma, fazem celebrar segunda-feira, 17 do corrente, ás 9 horas, na egreja de S. Francisco de Paula. Antecipam os seus agradecimentos. (B 17318)

Manoel Duarte de Avellar

Maria Rosario de Avellar, filhos, filhas, genros, noras, netos e netas, agradecem a todas as pessoas que religiosamente acompanharam os despojos mortaes de seu bondoso esposo, pae, sogro e avô, e de novo as convidam para assistirem á missa de setimo dia, hoje, sabbado, 15 do corrente, ás 9 horas, na egreja do Bom Jesus do Calvario, á rua General Camara, e desde já agradecem ás pessoas que honrarem com sua presença esse acto religioso. (B 17276)

Emilia Gower Xavier Baptista

Antonio Xavier Baptista, suas irmãs e demais parentes communicam o fallecimento de sua mãe, D. EMILIA GOWER XAVIER BAPTISTA, e convidam as pessoas de suas relações para acompanharem o seu enterramento, hoje, ás 4 1|2 horas da tarde, no cemiterio de Inhaúma, saindo o cortejo funebre da rua Barão do Bom Retiro 49, Engenho Novo. (B 17372)

Deolinda A. Pinto da Silva
(VIUVA MOREIRA)

O dr. Eduardo Moreira e senhora, Julio Moreira, senhora e filhos menores, Fausto Moreira (ausente), capitão-tenente Aristides Fialho, senhora e filha, tenente Amilcar Moreira, tenente Armando Saint-Brisson Pereira, senhora e filho, agradecem penhorados a todos que compareceram no enterramento de sua prezadissima mãe, sogra, avó e bisavó DEOLINDA MOREIRA, e communicam que em suffragio de sua alma fazem rezar uma missa, segunda-feira, 17 do corrente, ás 9 horas, na egreja de S. Francisco de Paula e desde já se confessam eternamente gratos áquelles que os acompanharem neste acto de religião. (B 16981)

Oscar Martins Guimarães

Viuva Martins Guimarães, capitão de corveta J. F. Martins Guimarães, senhora e filhos, João Martins Guimarães, senhora e filhos, dr. Antonio Nogueira, senhora e filhos, irmãs de caridade Gabriella e Margarida Martins Guimarães, Dolores e Isabel Martins Guimarães, penhorados agradecem ás pessoas que acompanharam os restos mortaes do seu filho, irmão, cunhado e tio OSCAR MARTINS GUIMARÃES, e avisam que a missa de 7º dia, será celebrada, segunda-feira, 17, ás 9 horas, na Cathedral de S. João Baptista de Nictheroy. (B 16983)

"FLORICULTURA BARBACENA"
Assembléa 113. T. 1837, C. Corôas e Palmas de flores naturaes por preços modicos. (C. 211)

Miguel Fernandes dos Santos

PATRÃO DA SUPERINTENDENCIA DE NAVEGAÇÃO DA MARINHA

Maria Casseres dos Santos e filho, Edvard Fernandes dos Santos agradecem a todos que compareceram á missa de 7º dia por alma do seu sempre lembrado esposo e pae MIGUEL FERNANDES DOS SANTOS, e os convidam para a de 30º dia, que será celebrada, segunda-feira, 17 do corrente, ás 9 1|2 horas, no altar-mór da egreja da Veneravel Ordem Terceira de N. S. do Monte do Carmo; desde já, penhoradissimos, agradecem. (B 17323)

Maria Idalina da Costa

Miguel Faustino do Monte e sua esposa Maria Nogueira do Monte, convidam as pessoas de sua amizade e relações para assistirem ás missas do 7º dia do passamento em Mocsoró, de sua saudosa sogra e mãe, MARIA IDALINA DA COSTA, que por sua alma serão celebradas na egreja do Convento da Lapa, a 17 do corrente (segunda-feira), ás 8 1|2 horas; antecipando desde já seus agradecimentos. (B 17175)

Tailleur pour dames

J. SILVA, com longa pratica de casas de luto, de Buenos Aires, executa costumes, vestidos e manteaux, sob medida, de luto, enviando amostras a domicilio. Tel. Central 1201 rua da Carioca 34, 1º andar. (C 1438)

Henriqueta Maria Parada

Julia Parada e Silva, filhos, genros e netos, participam o fallecimento de sua mãe, avó e bisavó, HENRIQUETA MARIA PARADA, á rua Silva n. 34 (estação do Encantado), e convidam aos demais parentes e pessoas de amizade para acompanharem o feretro que sairá hoje, ás 5 horas da tarde, da estação Central, da E. F. C. do Brasil, para o cemiterio de S. Francisco Xavier. (B 17371)

VENERAVEL ORDEM TERCEIRA DO SENHOR BOM JESUS DO CALVARIO DA VIA SACRA

João Ferreira Martins
(PROCURADOR GRADUADO)

De ordem do carissimo irmão corrector, convido os nossos irmãos em geral, parentes e pessoas de amizade do finado irmão procurador graduado JOÃO FERREIRA MARTINS a assistir ao officio solemne com Libera-me a cantochão, que a mesa administrativa desta Veneravel Ordem manda celebrar em sua egreja, á rua General Camara, na proxima segunda-feira, 17 do corrente, ás 9 1|2 horas, em suffragio da alma daquelle distincto e prezadissimo irmão.

Secretaria da Veneravel Ordem, 14 de junho de 1918. — O secretario, *Antonio Martins da Silva.* (C. 3647)

Theatro Lyrico

Empresa José Loureiro
— Companhia Lyrica Italiana —
Direcção do maestro
— CAV. DE ANGELIS —

Hoje-A's 8 3|4-Hoje

EXITO ENORME da opera em quatro actos de CATALANI

VALLY

Protagonista: A soprano lyrico — AGOSTINELLI

Os restantes principaes papeis por Bergamaschi Pinheiro, Cacioppo, De Franceschi e Fiore.

ORCHESTRA AUGMENTADA—

Preços — Frizas, 20$; camarotes, 18$; cadeiras e varandas, 4$; galeria nobre, 2$000 e galeria numerada, 1$500.

— — AMANHÃ — —

Domingo — Matinée, ás 2 1|2 a opera PURITANOS.
A' noite — OTELLO.
Desdemona — Adelina Agostinelli
Segunda-feira — Recita do baixo MARIO PINHEIRO.
Sensacional espectaculo.
Terça-feira, estréa do soprano dramatico M. Viscardi — AIDA.
16998)

Theatro Recreio

EMPRESA ROSALVOS & C.

Companhia Nacional de Operetas e Revistas, sob a direcção do actor MARTINS VEIGA e regencia do maestro LUIZ MOREIRA.

Hoje - A'S 8 3|4 - Hoje

D. JUANITA

—: AMANHÃ :—

Ultima matineé DA

D. Juanita

(B 16999)

Grande Circo PAVILHÃO 7 DE SETEMBRO

RUA MARIZ E BARROS 183

Propriedade de Custodio Luiz da Costa — Empresa e direcção de Pedro Gonçalves

HOJE! HOJE!

— A's 8 3|4 — Mais uma victoria —

HOJE — Mais um extraordinario successo dos comicos excentricos e bailarinos Norte-Americanos

— DILCK E MISS DAISY —

executores de trabalhos de verdadeira sensação! NEC PLUS ULTRA DA ARTE!

GENERO NOVO NO RIO DE JANEIRO

Mais um verdadeiro successo sobre arame pela deusa do equilibrismo, a Princeza do Japão

— MUZUME' MIACAHUA' —

Toma parte todo o corpo artistico, competindo á empresa destacar, por seus meritos, a conhecida actriz LEONTINE VIGNOT, os notaveis Wasnellymplembey, saltadores comicos. As bailarinas Ballesteros, os clowns Sampaio e Gosta-Gosta — Hoje, a revista em 2 actos LA E CA'. Amanhã! 2 volumosas funcções! Matinée ás 3 horas, com distribuição de lindos premios ás creanças, com entrada gratis, até dez annos, quando acompanhem sua familia. (B 16991)

Theatros da Empresa Paschoal Segreto

HOJE ● *Sabbado, 15 de Junho de 1918* ● HOJE

S. JOSE' --
TRES SESSÕES — — — A's 7, 8 3|4 e 10 1|2

Companhia Nacional, fundada em 1 de julho de 1911 — Direcção scenica do actor Eduardo Vieira — Regencia do maestro B. Mossurunga.

Exito sem precedentes da revista dos Irmãos Quintiliano, musica do Dr. Freire Junior,

TREPA - MOLEQUE

Pinto Filho e M. Durães hilariantes nos dois "compéres"

ALFREDO SILVA impagavel no BONIFACIO, O FOGUETEIRO

Amanhã, em matinée e á noite: — TREPA MOLEQUE.
Em ensaios — O CARADURA, da actriz Guilhermina Rocha.

MAISON MODERNE — Film de hoje: MARQUEZ DE BIENVILLE — Drama em seis partes.

CARLOS GOMES

Companhia Nacional, fundada no theatro S. Pedro em 1914 — Direcção do actor Augusto Campos — Regente da orchestra maestro Verdi de Carvalho.

A's 7 3|4 e 9 3|4 — DUAS SESSÕES — A's 7 3|4 e 9 3|4

Grande acontecimento theatral

A espirituosa revista de costumes portuguezes

De capote e lenço

Grande successo do actor ALFREDO ABRANCHES, no "Cabo Elysio".

Brilhante desempenho de SARAH NOBRE, Elisa Campos, Ermelinda Costa, ISIDORO ALACID, EDMUNDO SILVA, Viriato Lima, Henrique Chaves e toda a companhia.

Verdadeira fabrica de gargalhadas

Orchestrina feminina, sob a direcção de Mlle. MARIE LOUISE, na confortavel sala de espera.

AMANHÃ
EM MATINE'E E A' NOITE — DE CAPOTE E LENÇO
A seguir — TIM-TIM POR TIM-TIM.
Para breve — O BRASILEIRO PANCRACIO,

S. PEDRO

Grande Companhia Dramatica Italiana CLARA DELLA GUARDIA, dirigida pelo actor LE'O ORLANDINI

A'S 8 3|4 —— Quarta Sessão de Assignatura —— A'S 8 3|4

Será representada a magistral peça em quatro actos de

-:- -:- Gabriel D'Annunzio -:- -:-

La Gioconda

PERSONAGENS: — Silvia Settala, CLARA DELLA GUARDIA; Lucio Settala, LEO ORLANDINI; Lorenzo Gaddi, S. A. Papa; Cosimo Dalbo, B. Durot; Francesca Dani, A. Scalambretti; Gioconda Dianti, M. Cocco; La Piccola Beata, B. Orlandini; La Sirenetta, M. Gandini. Em Florença e sobre a Marina de Pisa — Actualidade.

Amanhã em matinée — IL PADRONE DELLE FERRIERE, e á noite, FERNANDA.

Na proxima semana: MARIO E MARIA, de Sabbatino Lopes, pela primeira vez no Rio de Janeiro.

Brevemente grande festa artistica do 1º actor e director da companhia, Cav. LEO ORLANDINI. (B 17362)

ILEGIVEL.

BANCO PORTUGUEZ DO BRASIL

Capital 25.000:000$000

Séde provisoria: **Rua da Alfandega, 10.** -- Rio de Janeiro -- Endereço telegraphico: BRASILUSO -- Caixa Postal 479

Principaes Correspondentes

EM INGLATERRA	LLOYDS BANK LIMITED s|Agencias e Correspondentes.
EM FRANÇA	COMPTOIR NATIONAL D'ESCOMPTE DE PARIS s|Agencias e Correspondentes.
NA HOLLANDA	AMSTERDAMSCHE BANK s|Agencias e Correspondentes.
NA SUISSA	SOCIETE' DE BANQUE SUISSE e UNION DE BANQUES SUISSES s|Agencias e Correspondentes.
NA ITALIA	BANCA ITALIANA DI SCONTO e CREDITO ITALIANO s|Agencias e Correspondentes.
NA HESPANHA	BANCO HISPANO AMERICANO e BANCO ESPANOL DE CREDITO s|Agencias e Correspondentes.
NOS ESTADOS UNIDOS.	GUARANTY TRUST COMPANY OF NEW YORK e BANK OF NEW-YORK s|Agencias e Correspondentes.
EM PORTUGAL	PINTO & SOTTO MAYOR — LISBOA e PORTO e s|Correspondentes.
NA ARGENTINA	BANCO DE LA PROVINCIA DE BUENOS AIRES s|Agencias e Correspondentes.
NO URUGUAY	BANCO ITALIANO DEL URUGUAY s|Agencias e Correspondentes.

DIRECTORES EFFECTIVOS: **Visconde de Moraes, director-presidente; Bernardino P. da Fonseca, director-secretario; Alberto Guedes, director-gerente.** SUPPLENTES: **Albino de Souza Cruz, Coronel Ernesto Pereira Carneiro, Commendador José Pereira de Souza**

FAZ TODAS AS OPERAÇÕES BANCARIAS

O Banco adquiriu para sua installação definitiva os predios ns. 12 e 14 da rua da Alfandega e ns. 22 e 24 da rua da Candelaria (C. 3813)

Material para Estradas de Ferro e Usinas

FIXO E RODANTE

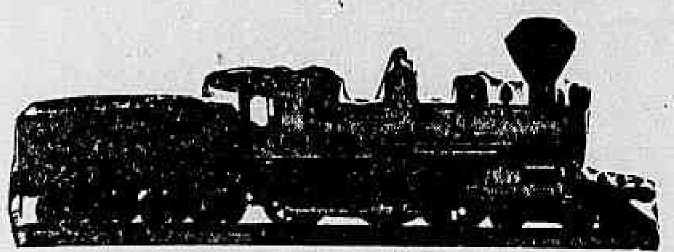

LOCOMOTIVAS de bitola 1m,60, 1m, 0m,60 — Tonelagem 4, 6, 8, 16, 18, 20, 24, 36 e 40 toneladas. - Wagonetes de 0,60 com e sem caçamba. Aros de rodas de locomotivas, eixos, desvios e muitos outros materiaes.

MANOEL JOSE' DA SILVA

AVENIDA RIO BRANCO 131, 1° andar - Endereço telegraphico "MI SILVA"

Telephone 1336 Central — RIO DE JANEIRO

ALMANAK LAEMMERT

PARA 1918

O GRANDE ANNUARIO DO BRASIL

Propriedade de **MANOEL JOSÉ DA SILVA**

A SAHIR EM JULHO PROXIMO

C 3812

43, AVENIDA RIO BRANCO, 43

RIO DE JANEIRO

CAIXA 1163 — TELEPHONE N. 4047 — NORTE — C 3811

FABRICA DE BEBIDAS

ESPECIALIDADE EM

Cognacs, Vermouths, Fernets, Genebras, Vinagres branco e tinto, Aniz, Xaropes, Laranjinha especial, Licores, Bitter, etc., etc.

C.3814 **AGUAS MINERAES**

Alfredo F. Gomes Savedra

DEPOSITO

de cevada, Lupulo, Rolhas superiores e regulares, Colla para cerveja e mais pertences á Cervejaria como sacarrolha e assucar

Fabrica de Cerveja "GLORIA"

Fundada em 1840

19, RUA PEDRO AMERICO, 27

Telephone 414

RIO DE JANEIRO

HIME & C.

THEOPHILO OTTONI, 52

TELEPHONE 398

DEPOSITOS:

Rua da Saude, 76 e Rua Theophilo Ottoni, 47

IMPORTADORES

DE FERRO, FERRAGENS, TINTAS, OLEOS, CIMENTO E ARTIGOS CONCERNENTES

FABRICANTES

DE CANOS DE CHUMBO, PONTAS DE PARIS, FERRADURAS, FERRO DE ENGOMMAR, FOGÕES, FOGAREIROS, PANELLAS, BALANÇAS, LOUÇAS DE FERRO ESTANHADO, CHAPAS PARA FOGÃO, MOENDAS, PESOS DE FERRO E DE LATÃO, CAIXAS D'AGUA, ETC., ETC.

Deposito da acreditada enxada **PARASOL**

RIO DE JANEIRO

C. 3800

Ferreira Irmão & C.

CASA ESPECIAL DE GELO E FRUCTAS

Tem em todas as epocas do anno, fructas frescas e outros artigos, conservados em camaras frigorificas, importadas directamente dos Estados Unidos, Europa e outras procedencias

4, Rua Primeiro de Março, 4

Telephone n. 32

Endereço Telegraphico: FRUCTAGEL — Correio — Caixa 673

RIO DE JANEIRO

C 3815

COMPANHIA DE SEGUROS VAREGISTAS

37, Rua Primeiro de Março, 37

RIO DE JANEIRO

C. 3816

TIZANA DE FARO

SEM MERCURIO

O mais poderoso depurativo do mundo -- Unico que cura, em qualquer periodo

SYPHILIS - RHEUMATISMO

e todas as doenças provenientes de impureza do sangue, á venda em todas as Pharmacias e Drogarias

Depositarios: GRANADO & C. - Rua Primeiro de Março 14
J. M. PACHECO - Rua dos Andradas 43.

C 3817

VIRGILIO

VIRGILIO LOPES RODRIGUES

LEILOEIRO

ASSEMBLÉA, 65

Telephone 2276, Central

RIO DE JANEIRO

C. 3818

MALAS

Artigo solido, elegante e baratissimo só na

A MALA CHINEZA

Rua do Lavradio, 61

C. 3819

MUTILADO

CASA FUNDADA EM 1888

TELEPHONE N. 170 - NORTE

CODIGOS USADOS : BRASIL, RIBEIRO e A. B. C.

Endereço Telegraphico : RAINHO-RIO

CASA ESPECIAL DE OLEOS

J. RAINHO & C.

IMPORTADORES E EXPORTADORES de Lubrificantes, Azeites e Oleos de todas as qualidades, para Machinas, Luz, Uso domestico, Drogarias ou Industrias ; Soda caustica, Sebo, Graxa, Estopa, Gaxetas, Papelão, Asbestos, Correias, etc.

Tintas, vernizes, esmaltes, aluminium e ARTIGOS PARA PINTURA

UNICOS DEPOSITARIOS no Brasil, da tinta a oleo, especial para automoveis, carros, edificios, hospitaes, etc., etc.
Crystal Paint. E dos melhores oleos lubrificantes para automoveis, motores, dynamos, teares, fusos, carros, cylindros e transmissões marca BAKON.

Rua Buenos Aires, 44

DEPOSITOS:

Rua da Quitanda, 107
e Rua Santo Christo, 61

RIO DE JANEIRO

PRODUCTOS DA COMPANHIA USINA DE PRODUCTOS CHIMICOS

POLO

SABONETES

RUPI

C. 3825

Oscar RUDGE

PAPEL POR ATACADO E ARTIGOS DE PAPELARIA

PARIS
RUE DE L'ÉCHIQUIER, 22
Gerente : Euclydes Nascimento Rocha

RIO DE JANEIRO
Rua Silva Jardim, 16
Depositos - Rua Silva Jardim, 15, 21 e Rua Saude, 107
CAIXA DO CORREIO 1243
Gerente - João Ferreira da Silva

SÃO PAULO
LARGO DE SÃO FRANCISCO, 9
Caixa do Correio 1325
Gerente - *Dr. AURELIANO LEITE*

PORTO ALEGRE
RUA 7 DE SETEMBRO, 25
Caixa do Correio 226
Gerente - *LUCIANO JUNQUEIRA*

RECIFE
RUA MARCILIO DIAS, 119
Caixa do Correio 345
Gerente - *DR. RAUL DUDGE*

Endereço telegraphico para todas as casas OSCARUDGE

C 3826

MUTILADO

A MUNDIAL

COMPANHIA DE SEGUROS

SEDE:

AVENIDA RIO BRANCO, 133

End. telegr. MUNDIAL — Caixa Postal 918

Seguros de vida a premio fixo com magnificos sorteios mensaes em dinheiro

Seguros de Vida e Sorteios pagos

EM DINHEIRO

Rs. 1.600:000$000

DIRECTORIA:

Antonio R. Ferreira Botelho
Manoel B. Pereira Borges
Dr. Affonso Souza Botelho e Vasconcellos

C 3834

M. COSTA

CAIXA DO CORREIO 293

End. Telegraphico EME - Rio - Telephones: Armazem n. 145 - Escriptorio n. 5314

IMPORTADOR DE MACHINAS PARA INDUSTRIA E SEUS ACCESSORIOS

Materiaes para Estradas de Ferro, Marinha e Obras Publicas

Machinas de furar com transmissão, de esmeril, de ponçar e cortar ferro. Bombas diaphragmas GOULDS com e sem transmissão e para desentupir encanamentos. Bombas Centrifugas, Triplices e ABSSYNIAS. Tornos mecanicos, para canos e bancada parallelos giratorios. Rebolos com pedal e transmissão. Forjas com ventilador directo, ultimo modelo. Serras circulares e de fita todos os tamanhos

Correias de sola e balata ingleza para transmissão.
Asbestos e gachetas de todas as qualidades.
Tubos de borracha para agua, vapor e ar comprimido.
Borracha em lençol, Mangueiras de lona

Tarrachas DUPLEX para canos, Chaves inglezas para parafusos, Tenazes VULCAN com corrente e chaves para canos, Chaves inglezas combinadas a CLYBURN, catracas inglezas, Cortadores com navalhas, Serras para metaes. Machos para machinas e canos WITHWORTH e imitação. Brocas espiraes conicas e parallelas. Limas inglezas. Tubos de vidro para indicador de nivel. Connecções para vapor em geral e ar comprimido.
Representante de grandes Fabricas Norte Americanas e Européas.

ARMAZEM

Rua dos Ourives, 83 - Rio

C 3831

COMPANHIA NACIONAL
DE
Armazens Geraes

FUNDADA EM 1911

Séde - RUA GENERAL CAMARA N. 21 - Tel. 1439 Norte
Armazens - **Praia de S. Christovão N. 231 e 210**
Trapiche - **Praia de S. Christovão N. 218** - Telph. 663 Villa

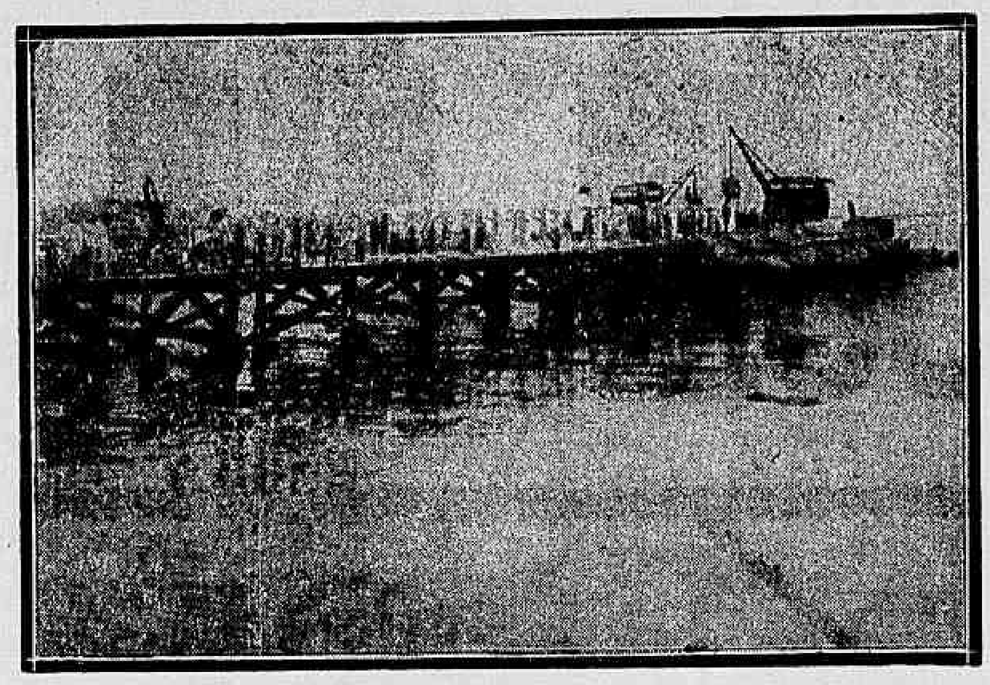

OS ARMAZENS GERAES constituem a organisação mais completa e perfeita de uma instituição que resolve os importantes problemas economicos: a expansão do credito commercial e a regularisação da offerta sobre a mercadoria por meio do armazenamento.

Com suas mercadorias seguramente armazenadas, o commerciante, o productor e o industrial estão como em praça forte, na lucta commercial, habilitados a fornecer mercadorias ao comprador, por pequenas partidas, mantendo, assim, offerta regularisada, que é a base dos bons preços. E não é só; com base na mercadoria os ARMAZENS GERAES emittem WARRANTS - o mais poderoso instrumento de credito.

Carga, descarga e armazenagens de mercadorias. Embarque maritimo e passagens de cereaes e quaesquer productos da lavoura e industria. A Companhia possue os mais aperfeiçoados apparelhos electricos para esses serviços que são executados com toda a presteza.

C 3832

COMPANHIA BRASILEIRA
DE
IMMOVEIS E CONSTRUCÇÕES

SOCIEDADE ANONYMA

Capital realisado 1.000:000$000

Séde social : 46, Avenida Rio Branco, 46

SUCCURSAL EM S. PAULO: RUA DE S. BENTO, 124

Endereço Teleg. — BRAZIM. **Telephone, 4182 - Norte.**

-:- -:- -:- -:- PROSPECTOS -:- -:- -:- -:-

A COMPANHIA BRASILEIRA DE IMMOVEIS E CONSTRUÇÕES permitte a acquisição de predios, mediante o pagamento em prestações mensaes equivalentes ao aluguel commummente cobrado no Rio de Janeiro.

E' seu intuito fazer operações sem grandes lucros, recebendo apenas razoaveis juros do capital empregado e permittindo aos que — não dispuzerem de grandes recursos, a acquisição de immoveis dispensada a exigencia da joia inicial.

A Companhia offerece aos seus committentes a maior somma de garantias, por isso que lhes faz entrega em plena propriedade, do predio construido, desde que lhe fique hypothecado até final pagamento.

As construcções são feitas por preço reduzido, dispondo a Companhia para tal fim, de um serviço perfeitamente organizado.

Os predios são projectados por habeis architectos, de accordo com os delineamentos dos seus committentes e respeitadas escrupulosamente todas as prescripções hygienicas. E' permittido ao committente acompanhar de perto a sua construcção.

Em seus escriptorios são encontradas plantas-typo de casas para diversos preços, bem como amostras de todos os materiaes empregados nas construcções.

A Companhia, comprando terrenos em grandes áreas, está apparelhada pelo seu retalhamento, a vendel-os em condições excepcionaes.

CONDIÇÕES PARA A CONSTRUCÇÃO DE PREDIOS

A Companhia vende os seus terrenos á vista ou a prestações.
A construcção só será encetada depois de pago o terreno.
Todos os impostos municipaes ou federaes, seguros, etc., bem como a conservação do predio, serão por conta do committente.
O committente começará o pagamento das prestações relativas á construcção, a contar do dia da entrega das chaves com o respectivo "Habite-se" Official.

TABELLA DE PRESTAÇÕES E SUA APPLICAÇÃO

As prestações pagas pelo committente, correspondem:
a) A juros sobre o capital adeantado para a construcção.
b) A amortização desse capital, de accordo com o prazo estipulado.
A tabella é calculada para a base de um conto de réis, bastando a multiplicação da quota da prestação pelo preço total do custo da propriedade, para obter-se a quota mensal respectiva.

São as seguintes, as quotas das prestações:

PARA PAGAMENTO EM 5 ANNOS. .... **21$743**
PARA PAGAMENTO EM 10 ANNOS. .... **13$775**

EXEMPLO: -- Uma casa do valor de **dez contos de réis, para ser paga em dez annos:** A prestação mensal equivalente, será de 10 x 13$775 -- 137$750.

DIRECTORIA. . . . Presidente - **Edmond Claude, administrador da Caisse Commerciale et Industrielle de Paris. Presidente da The Conquista Xicão Mines Company, Ltd., e Administrador Director do Crédit Foncier du Brésil et de L'Amerique du Sud.**
Director Gerente - **Eugenio Richard Junior**, Engenheiro Militar, **Presidente da Companhia Nacional Constructora. Director do Banco Hypothecario do Brasil e Censeur do Crédit Foncier du Brésil et de L'Amerique du Sud.**
CONSELHO FISCAL. . . **DR. A. LAMOUNIER GODOFREDO. Deputado Federal; ALFREDO DIAS RIBEIRO. Major do Exercito e FRANCISCO MUNIZ FREIRE, proprietario.**
SUPPLENTES. . . . . . **Gentil Pinheiro Machado -- Ernesto Bernardes da Silva.**

C 3833

ILEGIVEL.

PINTO FRAGA & C.

RUA DOS OURIVES N. 85

TEL. N. 2573

Representante de J. WASSERMANN & C.

New-York

Os maiores fornecedores de papel para impressão de jornaes, em toda a America do Sul

Valiosos contratos já firmados nesta capital e S. Paulo

COMMISSARIOS EM GERAL

C 3808

CORREIA STANLEY

PARA TRANSMISSÃO

MAIS RESISTENTE E MAIS BARATA QUE QUALQUER CORREIA DE COURO OU DE BALATA

Especialidade para Engenhos Centraes, Serrarias, Fabricas de Tecidos, Moinhos de Trigo, Fundições, Machinas de Lavoura e Officinas de Mechanica em geral

Peçam a tabella de preços e comparem com os de Correia de Couro ou Balata

FABRICADA POR

THE SANDEMAN STANLEY COTTON BELTING COMPANY-London

Fabricas em Dundee e Stanley - Escossia. Fornecedores do Governo de S. M. Britannica e outros

AGENTES E REPRESENTANTES NO BRASIL:

PEREIRA ARAUJO & C.

CASA BORLIDO MONIZ

Escriptorio e Armazem - RUA DE S. PEDRO, 87 - Caixa Postal N. 262

DEPOSITO

RUA CAMERINO, 101 - 107

RIO DE JANEIRO

C 3805

GRANDES ARMAZENS

DE

Madeiras e Materiaes de Construcção

A. COSTA ARAUJO

36-Rua 13 de Maio-36

TELEPHONE CENTRAL N. 3239

Deposito: RUA DAS MARRECAS N. A 2

Peroba, Cedro, Vinhatico e outras Madeiras em Toras e Serradas

PINHOS de RIGA, SUECO e do PARANA', TABOADOS DE CANELLA

C. 3807

GRANDE DEPOSITO

DE

PAPEIS PINTADOS

E VIDROS PARA VIDRAÇA

Importação das principaes fabricas da Europa

Vitraux, papeis-couros, setins e Casemiras

MOLDURAS E BAGUETAS

Lopes, Moreira & C.

Collocam-se vidros e fazem-se quadros

Espelhação e Gravação

VIDROS OPACOS, MOUSSELINES DE CORES

RUA DA CARIOCA, 27

TELEPHONE CENTRAL 2914

RIO DE JANEIRO

C 3806

ILEGIVEL.

Banco Mercantil
DO
RIO DE JANEIRO

67, Rua Primeiro de Março, 67

PRESIDENTE:
João Ribeiro de Oliveira e Souza

DIRECTOR:
AGENOR BARBOSA

BANCO DE DEPOSITOS E DESCONTOS

Faz todas as operações bancarias

As notas promissorias a prazo de um e dois annos são emittidas com coupons pagaveis trimestralmente, correspondentes aos juros

C 3820

Companhia de Seguros Maritimos e Terrestres
CONFIANÇA
FUNDADA EM 1872

RUA DA ALFANDEGA, 26 - 1º ANDAR
RIO DE JANEIRO

Capital emittido	2.000:000$000
„ realisado	700:000$000
Deposito no Thesouro	200:000$000
Apolices da Divida Publica	1.300:000$000
Fundo de reserva	320:674$200
Lucros suspensos	218:742$290

DIRECTORIA
José Antonio da Silva
João Pedreira do Coutto Ferraz Junior
Manoel Orlando Rodrigues

C 3822

COMPANHIA DE SEGUROS MARITIMOS E TERRESTRES
MINERVA
CAPITAL RS. 1.000:000$000

Autorisada a funccionar por Carta Patente n. 20

Deposito no Thesouro Federal — Rs. 200:000$000

DIRECTORIA:
José Rainho da Silva Carneiro
José Bruno Nunes
Cicero Teixeira Portugal
Humberto Taborda

CONSELHO FISCAL:
Affonso Vizeu
Commendador José Pereira de Souza
Francisco Eugenio Leal
Manoel José Lebrão
Elpenor Leivas
Zeferino Rebello de Oliveira

66, RUA DO ROSARIO, 66 - 1º ANDAR
Tel. 1236 Norte **Rio de Janeiro** End. Teleg. PALLAS

C 3823

Borlido Maia & C.
IMPORTADORES E EXPORTADORES
CASA FUNDADA EM 1878

Ferragens, Tintas, Oleos, Arame farpado, Cimento, Graxa, Lubrificantes e Materiaes para E. de Ferro, Industria e Lavoura

UNICOS DEPOSITARIOS DAS CONHECIDAS ESPECIALIDADES

Correias inglezas DICK'S BALATA
Tinta preparada a agua OLSINA
Cimento inglez J. B. WHITE & BROTHERS
Carbureto ZENITH
Enxadas ESMERALDA
VAPORITE insecticida

Legitimo Metal "MAGNOLIA"

IMPORTAÇÃO DIRECTA DA INGLATERRA E ESTADOS UNIDOS

Rua do Rosario, 55 * Telephone Norte 274

DEPOSITOS
RUAS: ROSARIO 58, PRIMEIRO DE MARÇO 39 E GAMBOA 142 A 152 - Cáes do Porto

End. Teleg. BORLIDO-RIO **CAIXA DO CORREIO 131**

RIO DE JANEIRO

C 3821

SILVEIRA, MACHADO & C.

ESCRIPTORIO

RUA DA CARIOCA 41 - Tel. Central 1117

Fabricas: Rua Almirante Mariath 16 a 28 — Rua General Bruce 62 e Alegria 105-107

Fabricantes de Cordoalha e Papeis Pintados

Especialistas em fios de linho Extra para costurar á machina, fios Extra para redes de pescaria e encadernação, fios para sapateiro, de cores e crú, fios para colchoeiro e fogueteiro, cordeis de todas as qualidades para barrigueira, trama, etc. CORDAS para pesca, barca, campanha, etc.

CABOS de cisal e manilha para embarcações e transmissões.

Fabricam todos os artigos relativos a esta industria, em Canhamo, Linho, Juta e Fibras nacionaes etc.

Paysagens, PAPEIS pintados para forros de casas, malas, etc.

Paysagens, papeis dourados, envernisados, hygienicos, alcatroados, etc., galões, baguetas e todos os artigos para forrações. C. 3828.

Serraria a Vapor

Armazem de madeiras, cal e cimento de PORTLAND

MACHINAS DE APPARELHAR MADEIRAS

MESQUITA BASTOS & COMP

Com grande sortimento de madeiras nacionaes e estrangeiras apparelhadas ou em grosso

Tijolos de alvenaria e refractarios, telhas typo francezas e canal, manilhas, areia, barro, cal de marisco e Cabo Frio e cimento de Portland pelos preços mais commodos

50, 52, 54, Rua da Misericordia, 50, 52, 54

Telephone 946 - Central - RIO DE JANEIRO C 3827

SEGUROS PAGOS 5.000:000$

A Caixa Geral das Familias,

FUNDADA EM 1881

Sociedade Nacional de Seguros sobre a vida, foi a unica que no Congresso Scientifico Universal das instituições de previdencia, realizado em Paris, recebeu francos elogios, sendo comparada ás melhores companhias inglezas

AS APOLICES DESTA SOCIEDADE, RESGATAVEIS POR SORTEIO, SÃO AS QUE MAIORES VANTAGENS OFFERECEM AOS SEGURADOS

CAIXA GERAL DAS FAMILIAS

A MAIS ANTIGA SOCIEDADE BRASILEIRA DE SEGUROS SOBRE A VIDA

Por determinação de seus estatutos, **A Caixa Geral das Familias**, sociedade de seguros sobre a vida, só faz o emprego de fundos em primeiras hypothecas, titulos da divida publica e predios

SUCCURSAES E AGENCIAS EM TODOS OS ESTADOS

Directoria: Presidente, Dr. Herculano Marcos Inglez de Souza; Thesoureiro, Dr. Prudente de Moraes Filho; Secretario, Barão de Ibirocahy; Gerente, Dr. Deodato C. Villela dos Santos.

Conselho Fiscal: Commendador Julio Miguel de Freitas, Dr. Luiz Filippe de Souza Leão, Commendador Filadelpho de Souza Castro e G. Maxwell de Souza Bastos.

CAIXA POSTAL N. 552 — TELEPHONE 4806 NORTE — Endereço Telegraphico — CAIXAVIDA

Séde social: AVENIDA RIO BRANCO, 87 Esquina da Rua da Alfandega

RIO DE JANEIRO

C 3830

OSCAR TAVES & C.

IMPORTADORES

COM GRANDES DEPOSITOS DE:

encanamentos de ferro para vapor, agua e gaz e todos os accessorios, para os mesmos; correias inglezas de sola, algodão e borracha; tornos mecanicos; machinas de furar; forjas, polias, eixos, mancaes e luvas, metaes Babitts e Magnolia; cobre e latão em vergalhões e barras; borracha em lençól; asbestos e gaxetas de todas as qualidades e dimensões; ferramentas grossas, taes como enxadas, pás, picaretas, enxões da Ribeira, etc., etc.

UNICOS AGENTES NO BRASIL da

THE EXPANDET METAL C. LTD.: Metal distendido para construcção de concreto armado. Material muito empregado em construcções pela sua grande economia, resistencia e duração. Ha sempre grande quantidade em stock.

THE STANDARD PAINT Co.: Fuberoid, material impermeavel para telhados, resistentes aos acidos, fogo e ao tempo.

THE KEYLTONE DRILLER Co.: Perfuratrizes para perfuração dos poços artesianos, determinações mineralogicas, minas profundas em pedreiras, cortes etc.

THE VAUXHALL & WEST HIDRAULIC ENGINEERING C. LTD.: Successores da conhecidissima firma Alexandre Wilson & C. Machinas e caldeiras maritimas, lanchas, bombas, burrinhos, etc.

THE DETROIT COMPANY: Ferramenta combinada, reunindo em uma só peça, portatil: forja, safra, torno parallelo, torno de segurar tubos, rebolos de esmeril e machina de furar.

THE BORDEN COMPANY: Tarrachas "CASTOR" para abrir, de um só passe, rosca em encanamento, sem mudança de cossinetes e com o trabalho de um só homem.

JAMES DAWSON & SON LMT.: Correia balata, marca "LINCONA".

90 - 92, RUA S. PEDRO, 90 - 92

E

89 - 91, RUA THEOPHILO OTTONI, 89 - 91

Telephones ns. 30 e 1647 — Endereço Telegraphico "ARAMPO"

C. 3810

TEIXEIRA BORGES & C.

GRANDES ARMAZENS DE VINHOS E COMESTIVEIS

Importação directa. Grande deposito de Manteigas, Conservas e Bebidas; Commissarios de Café e de generos do paiz

Abastecimento de navios nacionaes e estrangeiros

UNICOS IMPORTADORES DO AFAMADO AZEITE PENALVA E DOS VINHOS DE MESA VILLA S. JOÃO - PEREIRA DA COSTA

Rua do Rosario, 110 e 112

Endereço telegraphico **Ariexiet** - Caixa do Correio n.

- - - RIO DE JANEIRO - - -

Banco Nacional Ultramarino

FUNDADO EM 1864

SEDE EM LISBOA - SUCCURSAL NO PORTO

BANCO EMISSOR E CAIXA DO ESTADO NAS COLONIAS PORTUGUEZAS

CAPITAL REALISADO 12000 contos fortes
FUNDO DE RESERVA 12000 » »

CONSELHO CONSULTIVO NO BRASIL

EFFECTIVOS—Conde de Agrolongo, Presidente; Raimundo Magalhães, Dr. Julio B. Ottoni

SUPPLENTES - Carlos Zenha Placido, Dr. Levy F. Carneiro, Antonio Ribeiro Seabra.

Filiaes no Brasil:

RIO DE JANEIRO (Filial) Rua da Quitanda, Esquina da Rua da Alfandega Caixa postal n. 1668.

RIO DE JANEIRO (Agencia) Praça 11 de Junho, Esq. da R. Senador Euzebio Caixa postal n. 1668.

S. PAULO	- Rua 15 de Novembro n. 49	- Caixa postal n. 1147
SANTOS	- Rua 15 de Novembro n. 114	- „ „ „ 334
BAHIA	- Rua Conselheiro Dantas n. 7	- „ „ „ 328
PERNAMBUCO	- Avenida Marquez de Olinda	- „ „ „ 268
PARA	- Rua 15 de Novembro	- „ „ „ 329
Manaus e Campos		

Filiaes nas Colonias Portuguezas:

S. Vicente, S. Thiago (Ilhas do Cabo Verde) Principe, S. Thomé (Ilhas do Golfo da Guiné) Bolama (Guiné) Loanda, Lobito, Benguella, Mossamedes, Novo Redondo, Malange (Provincia de Angola) Lourenço Marques, Inhambane, Chinde, Beira, Tete, Quilimane, Moçambique, Ibo (Provincia de Moçambique) Nova Goa, Mormúgão (India) Macau (China) Dily (Ilha de Timor)

Agentes e correspondentes em todas as partes do mundo

Principaes operações do Banco!

Emprestimos caucionados. Descontos, Cobranças de letras sobre o Paiz e estrangeiro. Abertura de creditos em todos os Paizes. Cartas de credito directas e circulares sobre todos os paizes. Pagamentos no Paiz e estrangeiro por ordem telegraphica e por correspondencia. Compra e venda de notas e moedas estrangeiras.

Saques sobre todos os paizes do mnndo. Contas correntes á ordem e a prazo fixo em moeda nacional e estrangeira. Letras a premo, Ordens de Bolsa sobre todos os paizes. Guarda de titulos e valores. Cobrança de dividendos. Administração de propriedades.

C. 3835

Banco Hypothecario
DO
BRASIL

48 - AVENIDA RIO BRANCO - 48

RIO DE JANEIRO

Caixa do Correio, 268 - Telephone 2320 Norte

CARTEIRAS HYPOTHECARIA
e CREDITO POPULAR

Depositos em Contas Correntes e a prazos

Caixa Economica

Sob - fiscalisação do Governo

DEPOSITO DESDE 1$000 RÉIS JUROS

6 °|₀ AO ANNO ATE' 20 CONTOS

Carteiras Commercial e Industrial

OPERAÇÕES BANCARIAS GERAES

C 3836

REDE DE VIAÇÃO
DA
BAHIA, MINAS E SERGIPE

COMPAGNIE DES CHEMINS DE FÉR FEDÉRAUX DE L'EST BRÉSILIEN

(Viação Federal da Bahia, Norte de Minas e Sergipe)

SE'DE ADMINISTRATIVA
46, Avenida Central, 46
RIO DE JANEIRO

SE'DE SOCIAL
6 RUA DE LONDRES 6
PARIS

Endereço telegraphico BRAZIEST - RIO - Telephone Norte 4275

Escriptorio na Bahia: Estação da Calçada

Director delegado DR. FRANCISCO MANOEL CHAGAS DORIA

C 3862

CASA JARDIM

Importação e Exportação

EXPOSIÇÃO NACIONAL DE 1908

Grande Premio - Arte Floral

Trabalhos em Flores Naturaes — Ornamentações artisticas

Guimarães, Waldemar & C^a.

Coroas, Cestas, Palmas e Bouquets de noivas

Cultura de Flores e Plantas em Tunel Grande e Nictheroy

Sementes de Flores e hortaliças

38 — RUA GONÇALVES DIAS — 38

TELEPHONE CENTRAL 3852 (C 3837)

Rio de Janeiro

CASA BRASIL

CALÇADOS FINOS

A. Palhares

135, Rua Sete de Setembro, 135

TELEPHONE, 5438 — CENTRAL

-:- -:- RIO DE JANEIRO. -:- -:-

(C. 3838)

A VILLA DA FEIRA

Especialidade em vinhos Verde e Virgem recebidos directamente da — — — — Europa — — — —

Tem sempre Cervejas de todas as marcas

TODO O SERVIÇO E' FEITO COM ASSEIO E BREVIDADE

A PREÇOS MODICOS

PETISQUEIRAS A' PORTUGUEZA E COMIDAS FRIAS

Esta casa acha-se aberta até 1 hora da noite

COELHO & SOLHEIRO

5 — RUA DO LAVRADIO — 5

TELEPHONE, 1214 CENTRAL — RIO DE JANEIRO (C 3843)

Francisco Leal & C.

Importadores de carvão de pedra de todas as qualidades, Coke e Ferro Gusa para fundições.—Unicos agentes do "DOM ESTIC COAL" (carvão especial para cozinha)

Escriptorio: RUA PRIMEIRO DE MARÇO, 105, 1º andar — Telephone n. 530, Norte.

Deposito: AVENIDA DO MANGUE — *Cáes do Porto.* Telephone, 526, Villa — End. Telegraphico: LEAL.

Lenha em achas e em tócos

Para a industria e consumo — *Entrega-se a domicilio.*

VENDE-SE NA CASA DE

FRANCISCO LEAL & C.

RUA PRIMEIRO DE MARÇO, 105, sobrado.

(C. 3864) Telephones: 530, Norte e 526, Villa.

A' MINHOTA

Aberto até 1 hora da noite

Canja especial

vinhos de todas as marcas recebidos directamente

Conservas e licores

Asseio e promptidão

PETISQUEIRAS A' PORTUGUEZA

J. N. Faria & C^a.

RECEBEM DIRECTAMENTE TODOS OS ARTIGOS PARA CONSUMO DO SEU RAMO DE NEGOCIO, COMO SEJAM: VINHO VERDE, VIRGEM, SALPICOES, ROJOES, PESCADA, POLVO

e muitos outros productos portuguezes que recommendam aos seus amigos e freguezes

11 — PRAÇA TIRADENTES — 11

Telephone 3856, Central

— RIO DE JANEIRO (C 3844)

CASA DE SAÚDE DR. EIRAS

Situado no meio de magnifico parque com todas as condições necessarias á boa hygiene dos estabelecimentos deste genero.

PAVILHÕES SEPARADOS para doenças medico-cirurgica, nervosas e mentaes.

Directores: *Drs. Carlos Eiras* e *W. Schiller.*

Cirurgião: *Dr. Queiroz Barros.*

Hydro-electrotherapia e Raios X

A administração interna e assistencia aos doentes está a cargo das RELIGIOSAS DE SANT'ANNA.

E' permittido aos doentes tratarem-se com medicos estranhos ao estabelecimento.

Rua Marquez de Olinda -:- Telephone: Sul, 2404. -:- BOTAFOGO BOND "HUMAYTA"

(C. 3878)

Restaurant STADT MÜNCHEN

Gabinetes para Familias

-:- -:- ABERTO TODA A NOITE -:- -:-

-:- -:- A. Motta Bastos. -:- -:-

Almoços, jantares e ceias ao ar livre no grande terraço.

VINHOS RECEBIDOS DIRECTAMENTE DO LAVRADOR

1 — PRAÇA TIRADENTES — 1

Telephone 665, Central

Rio de Janeiro (C 3842)

Negociantes Importadores

de polvora e dynamite

Ferragens, Material Electrico e Artigos para Marinha e E. de Ferro e Scaphandros.

Unicos Agentes e depositarios das Tintas — — e Vernizes Jenson & Nickolson — —

-:- -:- -:- -:- Londres -:- -:- -:- -:-

MAYRINK VEIGA & C.

19 — RUA MUNICIPAL — 21

TRAVESSA DE SANTA RITA — 26

End. Teleg. MAYRINK—Cod. Usad. A. B. C. 5 th. ed. e RIBEIRO TELEPHONE 3849 — NORTE

DEPOSITOS: Municipal 8; Ilhas do Bom Jardim e Saravathá.

Rio de Janeiro (C 3846)

COOPERATIVA MILITAR DO BRASIL

Nesta casa os freguezes fazem economia forçada

Situados em optimo local, na Avenida Rio Branco, 176-178, edificio do Lyceu de Artes e Officios, os Armazens da Cooperativa estão aptos a servir com brevidade, attenção e economia á sua immensa clientela, constituida pelos representantes mais selectos da classe militar como da civil.

Sortimento variado e completo do que mais fino, elegante e moderno se possa desejar em artigos de *FAZENDAS, ARMARINHO, PERFUMARIAS, CHAPÉOS CALÇADOS DE TODAS AS BOAS MARCAS.*

ALFAIATARIA CIVIL E MILITAR

Entregue á competencia e esmero de peritos contramestres e officiaes.

MATERIAL DE 1ª ORDEM -:- -:- -:- CASEMIRAS INGLEZAS

SORTIDISSIMO ARMAZEM DE SECCOS E MOLHADOS

Vende-se ao publico

Avenida Rio Branco, 176 - 178. (Edificio do Lyceu).

(C 3855)

FRIGORIFICOS

-:- DE -:-

SANTA LUZIA

Grande Premio na Exposição Nacional de — 1908 —

Patentes ns. 3.662 e 6.142 — Telephone N. 137

Conservação de carnes, peixes, frutas, etc. Camaras frigorificas

—:- GELO - FRIO INDUSTRIAL -:—

M. F. da Costa e Souza & Comp.^a

RUA DE SANTA LUZIA N. 89

(antigo 53 e 59)

-:- -:- Rio de Janeiro -:- -:-

(C 3840)

NAVIO & ENNES

Importadores de Ferragens, Tintas, Oleo de linhaça e artigos concernentes

Completo sortimento de ferragens americanas e artigos para electricidade construcção e uso domestico

Importação directa de Inglaterra, França, Estados Unidos e Portugal

48 — RUA BUENOS AIRES — 48

Antiga do Hospicio — Rio de Janeiro

TELEPHONE 1788—NORTE

(C 3850)

ARGOS FLUMINENSE

COMPANHIA DE SEGUROS TERRESTRES E MARITIMOS

FUNDADA EM 1845

Funcciona á Rua da Alfandega n. 7 — Telephone - Norte 725

FUNDO DE RESERVA E LUCROS EXCEDENTES Rs. .... 1.348:775$000

-:- -:- VALORES DO ACTIVO -:- -:-

Em apolices geraes, municipaes e estaduaes	2.000:000$000
Em propriedades no centro da cidade	1.448:395$000
Em dinheiro e premios a receber	199:209$000
Rs.	3.647:604$000

Deposito no Thesouro Nacional 200:000$000 — Capital integralisado 2.100:000$000

— — (EDIFICIO PROPRIO) — —

(C 3856)

Ceramica Nacional

-:- **DR. JOÃO PINHEIRO** -:-

Fabricantes em grande escala de manilhas de barro, curvas, derivações e de todos os materiaes concernentes á ceramica e a saneamento.

Informações e preços

J. A. GONÇALVES & COMP.

Rua S. Pedro, 49, — Sob.

(C 3849)

CALÇADO KYK

FABRICA A ELECTRICIDADE

Deposito, Escriptorio e Correspondencia

Rua da Alfandega — 264 —

A. SAD KYK & COMP.

TELEPHONE, 1983

Completo sortimento de calçados para homens, senhoras e creanças; chinelos cara de gato, ligas ramos. e de todas as qualidades.

Trabalho garantido systema americano

Rio de Janeiro (C 3853)

BARBOSA ALBUQUERQUE & C.

Successor de José Joaquim de Oliveira Barbosa

COM ARMAZEM DE MOLHADOS POR ATACADO, CARNE SECCA, ASSUCAR, ARROZ, BACALHÁO E MANTIMENTOS

IMPORTADORES e EXPORTADORES

RECEBEM A CONSIGNAÇÃO

Café, Fumo, Toucinho, Queijos e mais generos do paiz.

COMMISSARIOS DE CAFE'

Rua do Rosario, 101 (antigo 55) -:- -:- -:- -:- Rio de Janeiro

Caixa 622 — Telephone 364 — Caixa 622 — Endereço telegraphico OLIBARBOSA.

AO FOGÃO ECONOMICO

MELLO SAMPAIO & C.

Importadores de artigos para gaz, esgotos, sanitarios e electricidade. Especialidade em bombas simples, rotativas e de alta pressão, banheiras, lustres e artigos semelhantes.

Fabricantes de fogões de todos os systemas e mais artigos concernentes premiados na Exposição de Industria Nacional

Fabrica de Ladrilhos: Rua do Riachuelo, 61 TELEPHONE 3832 CENTRAL

Escriptorio: Rua da Quitanda 171 e Theophilo Ottoni, 58 TELEPHONE 950 CENTRAL

Rio de Janeiro (C 3851)

POLYANTHO

Trabalhos Artisticos em Flores Naturaes.

Premiado com 1º premio na festa das Flores de 1909

D. LEONE & COMP.

-:—:- MERCADO DAS FLORES -:—:-

BALCÃO N. 38

TRAVESSA DE S. FRANCISCO

TELEPHONE 3381 — CENTRAL

Rio de Janeiro (C 3835)

Marinho Pinto & C.

Commissario de Café e Arroz

Armazem de molhados, Carne Secca e Mantimentos

-:- Deposito de Queijos, Toucinho e -:- Fumos.

115, Rua de S. Pedro, 117

23, Rua dos Benedictinos, 23

Endereço Telegraphico "MARINHO"

CAIXA DO CORREIO N. 837 Telephone N. 1401

RIO DE JANEIRO

(C 3832)

CAFE' DA ORDEM

LARGO DA CARIOCA

Telephone 3417 Central

Viuva Gardonne Ramos

Bebidas de todas as qualidades, Aguas mineraes, Lunch, Chopp, Mingau, Chocolate, Leite, Almoços, Ceias, Sandwichs e Comidas frias

ABERTO ATE' 1 HORA DA NOITE

Rio de Janeiro

(C 3858)

CONFEITARIA

S. Francisco de Paula

Telephone 658 - Norte

Serviço de 1.ª ordem para Banquetes, Casamentos e Baptisados

Cardoso & Moreira

32, Largo de S. Francisco de Paula, 32

RIO DE JANEIRO

(C 3841)

Companhia Alliança da Bahia, DE SEGUROS MARITIMOS, TERRESTRES E FLUVIAES

Telephone: Norte 3883 **Séde na BAHIA** Telephone do Gerente: Norte 4032

com Agencias em todos os Estados do Brasil, e em Montevidéo

Capital realizado	3.000:000$000
Deposito no Thesouro Federal	200:000$000
Deposito no "Banco da Republica Oriental do Uruguay", em Montevidéo	70:124$000
Reservas	5.155:540$970
Sinistros pagos desde 1870 até 1917, inclusive	28.169:585$990
Dividendos distribuidos desde 1870 até 1917, inclusive	4.193:578$430

BENS PERTENCENTES A' COMPANHIA:

Apolices, debentures e acções de 1ª ordem, propriedades, dinheiro	8.500:000$000
RECEITA EM 1917	6.104:290$370
SINISTROS PAGOS EM 1917	2.573:414$080

Esta Companhia, em caso de reconstrucção de predio ou concerto por sua conta, se obriga a indemnização do respectivo aluguel pelo tempo empregado nas obras.

N. B. — De 6 em 6 annos, é gratuito o anno seguinte (7º anno) dos seguros terrestres

PREMIOS DISPENSADOS EM 1917 (7º ANNO GRATUITO) ..... 121:205$540

E' A PRIMEIRA COMPANHIA DE SEGUROS MARITIMOS, TERRESTRES E FLUVIAES, NACIONAL, EM CAPITAL, RECEITA E RESERVAS.

Agencia Geral no Rio de Janeiro - 117, AVENIDA RIO BRANCO, 117

1º andar — Salas 10 e 11 — do edificio do "Jornal do Commercio"

Esta agencia acceita seguros maritimos e terrestres em condições vantajosas para os segurados, nesta Capital e em todos os Estados do Brasil.

Os sinistros serão pagos nesta Capital

Representante: **ALEXANDRE GROSS** C 3366

BANQUE FRANÇAISE ET ITALIENNE — POUR L'AME'RIQUE DU SUD

Sociedade Anonyma

SÉDE SOCIAL: PARIS — 41, AVENUE DE L'OPERA

CAPITAL: FRANCOS 25.000.000 — *RESRVAS: FRANCOS* 12.224.344.95

Séde social: Paris — Succursaes: S. Paulo, Rio de Janeiro, Santos, Porto Alegre e Curityba. Succursal em Buenos Ayres — Cangallo, esquina 25 de Maio. Agencias: Ribeirão Preto, Botucatú, S. Carlos, Espirito Santo do Pinhal, Mococa, São José do Rio Pardo, Ponta Grossa, Jahu e Araraquara.

Endereço telegraphico para Paris e as Succursaes e Agencias do Brasil SUDAMERIS.

Endereço telegraphico para a Succursal de Buenos Aires: FRANCITAL.

Operações do Banco — Contas correntes — Descontos — Antecipações.

Emissão de letras por dinheiro a Premio, a 3 mezes, 4 %, a 6 mezes 5 % e a 12 mezes 6 %.

Contas correntes Limitadas. Acceita depositos até réis 10:000$000 aos juros de 4 %.

Cobrança de Titulos sem documentos — Emissão de Cheques e Letras s/o Estrangeiro — Pagamentos telegraphicos — Abertura de credito simples e documentos — Letras de credito — Compra e venda de titulos — Custodia e Administração de Valores — Serviço especial de remessas para a ITALIA, FRANÇA, INGLATERRA, HESPANHA e PORTUGAL.

Contas correntes em moeda estrangeira a 2 %.

Officialmente encarregado pelo Thesouro Italiano do pagamento do "coupon" do emprestimo nacional italiano.

Rio de Janeiro — Rua da Alfandega, 41 — CAIXA POSTAL 1.211

S. PAULO — Rua 15 de Novembro, 31 — CAIXA POSTAL 501 C 3867

AGENCIA FINANCIAL DE PORTUGAL

RUA GENERAL CAMARA

Edificio da Associação Commercial do Rio de Janeiro

Endereço telegraphico: FINANCIAL - Caixa do Correio n. 818

Recomeçou as suas operações em 4 de julho de 1895, inclusive as de

SAQUES SOBRE PORTUGAL

Isento de sello em Portugal — Lei do sello de 24 Maio 1902
Despacho de 16 Setembro 1915

Pagaveis pelo BANCO DE PORTUGAL (Caixa Geral do Thesouro Portuguez, em todas as capitaes de districto, e concelhos do Continente e ilhas adjacentes — Açores e Madeira — Continúa aberto o pagamento de juros dos titulos de divida portugueza, interna e externa, fundada e amortizavel, dos typos 3, 4 e 4 1/2 nos termos da legislatura vigente.

O agente-financeiro, CARLOS FERREIRA DA SILVA

C 3868

Industrias Reunidas F. Matarazzo

Correspondentes officiaes do BANCO DE NAPOLI PARA O ESTADO DE S. PAULO

SOCIEDADE ANONYMA

NAVIGAZIONE GENERALE ITALIANA
LA VELOCE - LLOYD ITALIANO
LA TRANSOCEANICA

Séde Central - Rua Direita, 15 - S. Paulo

CAIXA POSTAL 86

Teleph. 818 e 274 - Telegrammas "Matarazzo"

MOINHOS MATARAZZO SÃO PAULO E ANTONINA

Engenho de ARROZ
Refinação de ASSUCAR
E moagem de Sal
Serraria "MATARAZZO"
Companhia de Navegação a vapor F. MATARAZZO

Fiação, Tecelagem, Tinturaria, Malharia "MARIANGELA"
Fiação, Tecelagem, Branquearia e Estamparia BELEMZINHO
Fabrica de Oleos SOL "LEVANTE",
Fabrica de Sabão SOL "LEVANTE".
Amideria e Fecularia "MATARAZZO".
Fabrica de Banha em PONTA GROSSA

FILIAES:
Rio de Janeiro, Rua S. Bento, 7. Tel. 2220, Norte
Santos, Antonina,
Rosario de Santa Fé

C 3865

BIBLIOTHECA POPULAR

Aberta gratuitamente ao publico, das 11 da manhã ás 9 1/2 da noite, no edificio do Lyceu de Artes e Officios, lado da rua 13 de Maio.

12 MIL VOLUMES
ARTES, SCIENCIAS E LETRAS
JORNAES E REVISTAS

C 3877

DAVIDSON, PULLEN & C.

Representantes dos constructores navaes

VICKERS LIMITED

E AGENTES DE

Chubb & Sons' Lock & Safe & C., Ltd.

Fabricantes dos afamados cofres CHUBB

145, RUA DA QUITANDA, 145

Rio de Janeiro C 909

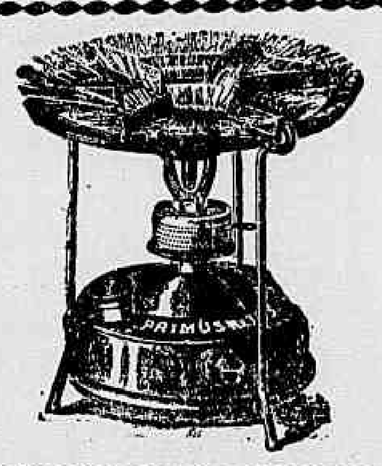

AOS TRES BRAÇOS

GOMES, NEVES & C.

Importadores de artigos de illuminações, Fogareiros a kerozene, alcool, de diversos fabricantes e accessorios

Grande officina para concertos de Machinas de Coser, Fogareiros, Lampeões, ferros de engommar

Alugam-se lampadas para festas, etc.

Rua Sete de Setembro, n. 161 — Antigo n. 155

Telephone Central 4850 — Rio de Janeiro

C 921

LUVAS PELOS ULTIMOS FIGURINOS, ULTIMAS NOVIDADES

Casa Cavanellas: OUVIDOR, 178

Telephone 3891

Leques moderno estylo - Bolsas finas - Meias - Echarpps C 919

GRANDE BAR E RESTAURANT
DE
Sotelino Figueroa & C.

(Antigo Bar da Brahma)

Estabelecimento de 1ª ordem

AVENIDA RIO BRANCO, 152 a 156

Edificio da C. Jardim Botanico

Telephone Central 989 e 944 Caixa Postal 396

RIO DE JANEIRO C 3879

COELHO, MARTINS & C. IMPORTADORES E COMMISSARIOS

Casa fundada em 1876

Cortiça, rolhas, capsulas e machinas de arrolhar

Vinhos Portuguezes e Francezes—Licores, Cognacs, Whiskies, Conservas Alimentares, Presuntos, Chá, Aguas Mineraes, nacionaes e estrangeiras, etc.

E Exclusivos recebedores de vinho do Porto «Lacrima Chrysti» (de Constantino d'Almeida & C.) Licor «Pere Kermann» (de F. Casanove), «Quinquina» (de Archambeaud Fréres) e do muito afamado **Azeite Solar** (de Coelhoza, Douro-Portugal) exportado por **J. A. Martins Junior**

RUA DA URUGUAYANA, 21 e 25

Telephone n. 506 — Cod. RIBEIRO — Endereço telegraphico BOASROLHAS

Rio de Janeiro C 3869

AVISOS MARITIMOS

LLOYD BRASILEIRO

Serviço geral de navegação
PRAÇA SERVULO DOURADO
(Entre Ouvidor e Rosario) — Telephone 2401, Norte
LINHAS POSTAES

Linha do Sul
O PAQUETE
Servulo Dourado
Sairá no dia 20 do corrente, ás 10 horas da manhã, escalando em Santos, Paranaguá, Antonina, S. Francisco, Itajahy, Florianopolis, Rio Grande e Montevidéo.

Linha do Norte
O PAQUETE
MANA'OS
Sairá amanhã, 16 de junho, escalando em Victoria, Bahia, Maceió, Recife, Cabedello, Natal, Ceará, Maranhão, Pará, Santarém, Obidos, Itacoatiara e Manáos.

LINHA DO NORTE
O PAQUETE
AYMORE'
Sairá no dia 6 de julho, escalando em Victoria, Bahia, Maceió, Recife, Cabedello, Natal, Ceará, Tutoya, Maranhão, Pará, Santarém, Obidos, Parintins, Itacoatiara e Manáos.

LINHA DO PARANA'
O PAQUETE
OYAPOCK
Sairá no dia 19 do corrente, escalando em Angra dos Reis, Paraty, Ubatuba, Caraguatatuba, Villa Bella, São Sebastião, Santos, Cananéa, Iguape, Paranaguá e Guaratuba.
Recebe passageiros e cargas no armazem n. 6 da Doca do Lloyd Brasileiro, á rua Visconde de Itaborahy.

PAPEIS PINTADOS
Para todo o preço. Ourives, 59 — A. G. d'Almeida. Tel. N. 3275. (C. 1428)

Repentino — Meias solas em 30 minutos, saltos em 10 minutos. Rua Estacio Sá, 73. Tel. Villa 1399. (C. 1467)

VESTIDOS
por qualquer figurino. Preços modicos. Filial da Casa Ratto. Rua Gonçalves Dias, 57 — 1º andar. Telephone, Central, 2124. (C. 1454)

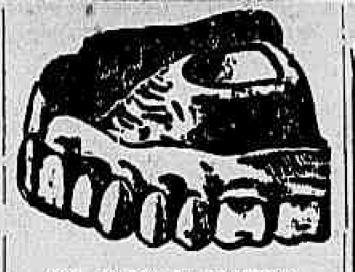

DR. SILVINO MATTOS
Laureado com Grandes Premios e medalhas de ouro em Exposições Universaes, Internacionaes e Nacionaes.
Extracções de dentes, sem dor, a. . . . . 5$000
Dentaduras de vulcanite, cada dente a. . . . 5$000
Obturações, de 5$ a. . . 10$000
Limpeza de dentes a. . . 5$000
Concertos em dentaduras quebradas, feitos em quatro horas, cada concerto a. . . . . . 10$000
E assim, nesta proporção de preços razoaveis, são feitos os demais trabalhos cirurgico-dentarios, no consultorio electro-dentario da
RUA URUGUAYANA, 3,
esquina da rua da Carioca e em frente ao largo da Carioca; das 7 horas da manhã ás 5 da tarde, todos os dias.
Telephone: 1555 — Central
(B 17303)

Costumes Tailleur
ROBES ET MANTEAUX
R. Alfandega 111, 1º and.
C. 2359)

PARA TOSSE e ASTHMA
BALSAMO APPARECIDA
(B 16711)

ASCARIDOL

Vermifugo infallivel
MODO DE EMPREGAR
N. 1 dá-se ás creanças de 1 anno
N. 2 " " " " 2 annos
N. 3 " " " " 3 annos
N. 4 " " " " 4 annos
N. 5 " " " " 5 annos
N. 6 " " " " 6 annos
N. 6 dá-se ás creanças até 12 annos. De 13 a 16 annos dão-se ns. 6 e 2 de uma só vez.
De 17 annos em deante dão-se os ns. 6 e 3 de uma só vez.
Vende-se em todas as pharmacias e drogarias — do Rio e S. Paulo —
(C 2113)

Cura radical
Da GONORRHÉA CHRONICA ou RECENTE, em poucos dias por processos modernos sem dôr, garante-se o tratamento. Tratamento pela electricidade 606 e 914. Vaccinas de Wright. Assembléa, 54. Das 9 ás 11 e 12 ás 18. SERVIÇO NOCTURNO, 8 ás 9 — Dr. Pedro Magalhães. (B 14630)

COQUELUCHE
ASTHMA, TOSSE, CONSTIPAÇÕES com ou sem febre, curam-se com CIMAURIA (homoeop.). 1$500. Pelo Correio, 2$200. Drog. Rodrigues e Perfumaria Lopes — Uruguayana n. 44. (B 15334)

ALGODÃO EM CAROÇO

A Companhia Petropolitana compra qualquer quantidade remettida para suas fabricas na estação de Cascatinha (Petropolis), paga á vista.
Escriptorio central: rua da Quitanda n. 177, (Capital).
(C 2387)

AS PESSOAS DE COR
Conseguem tornar os seus cabellos lisos, por mais ondulados ou encrespados que sejam, com o Lysodor, que é infallivel. A' venda em todas as perfumarias, drogarias, pharmacias e na "A' Garrafa Grande", á rua Uruguayana n. 66, Perestrello & Filho.
Em Nictheroy, drogaria Barcellos. Em Campos, Pharmacia Pacheco. Preço, 3$000. Pelo Correio, 4$000.
Deposito á Avenida Passos 106. (C. 456)

FORTALECENDO
Restabelece todas as funcções o
Vinho Tonico Phosphatado das Tres Quinas Bittencourt.
111, R. Uruguayana, 111
(C 1971)

ELIXIR DENTIFRICIO
MENTHOLADO
Maravilhoso preparado antiseptico, dos mais acreditados e o melhor para evitar a carie dentaria.
Vende-se em toda parte.
Deposito geral: Perfumaria Silva
9, Rua do Theatro, 9
Rio. (C 2340)

OLEO DE LINHAÇA E ALVAIADE DE ZINCO
39 - Theophilo Ottoni.
(A 27001)

O GRANDE REMEDIO

Contra: ENXAQUECAS - NEVRALGIAS - GRIPPES
RHEUMATISMOS
E' INCONTESTAVELMENTE
a "RHODINE"
USINES DU RHONE
Exijam esta MARCA FRANCEZA
AGENTE EXCLUSIVO:
P. BISE - 133 Rua do Rosario - RIO

(C. 2808)

A SALVAÇÃO DOS HEMORRHOIDARIOS

"HEMORRHOICIDA VERGNE" cura hemorrhoidas sem intervenção cirurgica. A' venda em todas as pharmacias e drogarias.

C. 236

Diz o Primeiro Medico do Rio
Uzae LAVOLHO
A nova descoberta maravilhosa para a cura de olhos doentes.
Elimina a vermelhidão, limpa os olhos lacrimejantes, cura as crostas e entumecimentos das palpebras; torna os olhos sadios e lindos.
Podeis uzar LAVOLHO diariamente durante toda a vida e os vossos olhos pelo seu vigor e belleza ser-vos-ão motivo eterno de jubilo.
A' venda, com conta-gotas nas Pharmacias, Drogarias e casas commerciaes.
Granado & C., Araujo Freitas & C., Drogaria Pacheco, R. Hess & C., Silva Gomes & C., Freire Guimarães & C., V. Ruffier & C., Granado & Filhos, Drogarias André, Rangel e Rodriguez.
(C. 423)

Casa mobilada
Aluga-se uma, confortavel, á familia de tratamento. Ver e tratar, das 12 ás 4, á rua Conde Iraiá, 130, Botafogo. (B 17314)

C. H. Amor e Fé em Deus
MEDIUNS INVISIVEIS
Para obter consultas e *Diagnosticos de Qualquer Molestia*, é só dirigir á Caixa do Correio n. 1352 (Rio de Janeiro), do Centro Humanitario acima, mandando o *Nome, Edade, Profissão, Residencia* e um *Sello* de *100 réis* para a resposta. (c. 2860)

COMO MARCHA UM CÉGO?

Guiado; respondereis. Perfeitamente. Pois, do mesmo modo, aquelles que não discernirem o caminho a seguir para as *acquisições acertadas*, devem procurar um guia, mas digno desse nome. Tratando-se de attender *á efficaz hygiene da bocca e dos dentes*, *nada guiará, tão seguramente*, os nossos passos como o *exemplo dos medicos e dentistas* que **EXIGEM**, *os unicos especificos: Elixir "Calmettina" e "Pasta Calmettina"!* Em todas as pharmacias, drogarias e perfumarias. Elixir: 3$500 — Pasta 1$500. (C. 3217)

HYDROPLASMA ASEPTICO
EMOLLIENTE
MARC REGIST
Em todas as drogarias do Brazil

Rio Mensageiro
Junto a este jornal — Entrega volumes a domicilio e recados urgentes e garantidos. Tel. C. 58. (B 13741)

Hotel Theresopolis
Situado no Alto de Therezopolis
O mais perto da estação
CLIMA FRIO E SECCO COM ALTITUDE DE 960 METROS
Commodos bem mobilados, e espaçosos, para familias e cavalheiros.
Serviço de 1ª ordem.
Preços reduzidos
Informações: RUA ACRE 77. Tel. Norte 2752
(B 17310)

ESCRIPTORIO
Aluga-se um, excellente, hygienico, arejado, com sala de espera, telephone e electricidade, por modico preço, na rua Uruguayana n. 3, sobrado, lado da sombra. (B 17304)

Os inconvenientes do máo cheiro do suor evitam-se radicalmente com uma só applicação do Anti-Sudor. Vidro 2$000 —Crashley & C.—Ouvidor, 58
(C. 3335)

CHAPÉOS para Senhoras e Meninas
por qualquer modelo ou figurino, só na antiga fabrica "La Femina", formas e enfeites de todas as cores e qualidades. Reformam-se e tingem-se. Preços baratissimos — 144, R. URUGUAYANA, 144. (C. 2583)

Adeus Aos Callos! Eu Uso "Gets-It!"
3 Gottas em 2 Segundos — E Só. "Gets-It" Encarrega-se Do Resto. Não Falha, Nunca!

"Na verdade, nunca pude comprehender como é que ha quem recorra aos processos mais difficeis e mais dolorosos que existem, para se livrar dos callos. Fazem verdadeiros embrulhos dos dedos, com ataduras, tor-

"Tornae rejuvenecidos os vossos pés, usando "GETS-IT".

nando os callos tão sensiveis, que são forçados a andar de lado e fazer as peiores caretas. Ou então, applicam balsamos que corroem os dedos, pondo-os em carne viva e tornando-os doloridos; ou ainda empregam emplastros que só servem para fazer crescer o callo; outros, levam a esgravatar e a cavar os callos, fazendo sangrar os dedos. E' exquisito, não é verdade? "GETS-IT" é a maravilha simples e moderna para os callos. Bastam 3 gotas. Elle secca logo. Não ha dor, espalhafato ou incommodo. Callo, callosidade ou verruga, solta-se e pula fóra. Ha milhões e milhões de pessoas que não usam outra coisa".
"GETS-IT" é fabricado por E. Lawrence & Cº., Chicago, E. U. A.
"GETS-IT" vende-se em todas as drogarias e pharmacias.
Granado & C., Drogaria Pacheco, Araujo Freitas & C., R. Hess & C., Silva Gomes & C., Freire Guimarães & C., V. Ruffier & C., E. Legey & C., Granado & Filhos, Drogaria Rangel, e Rodrigues, Rio de Janeiro. (C. 1260)

Cabellos brancos
FRISOLINA — Preparado ideal. Tonifica os cabellos, restitue a sua côr primitiva, ondula e extingue a caspa completamente, não mancha a pelle, nem é nocivo.
Preço, 3$; pelo Correio, 5$.
Encontra-se em todas as casas de perfumarias. Depositario: Casa "A Noiva" — Rua Rodrigo Silva 36. (C. 1296)

SOINS DE BEAUTE'
MME. MAIA
Rua Assembléa 94—1º andar
Tel. C. 413--chez Mr. ANDRE'
(C4 2318)

Material Electrico
Variado sortimento de lampadas de mesa, lustres, adatjours, cabos, fios, ferros de engommar, lampadas economicas e demais artigos deste ramo de negocio
M. S. BARROSO & C.ª
RUA DO ROSARIO, 153—Rio de Janeiro
Telephone, Norte 2982—Caixa Postal 1942
C 3237 Endereço Telegraphico: JORGEMEM

FOOTBALLS
Inglezes e americanos marcas Gregor, Olympic e outras. Pneumaticos avulsos

CASA GRÃO TURCO
Ouvidor, 96 — Tel. Norte 4.034
(C. 2036)

S. B. Homoeopathicos Videntes — A todos que soffrem de qualquer molestia, esta sociedade beneficente remette diagnostico. Só mandar nome, edade, residencia, profissão e enveloppe sellado para a resposta. Caixa postal 1027. (C. 3433)

Terrenos no Andaraby
Vendem-se magnificos lotes de 10X50 comprehendidos entre as ruas Barão de Mesquita, Amaral e Maxwell a prestações e a dinheiro, livre e desembaraçados de qualquer onus judicial. Facilita-se o mais possivel. Trata-se á rua 7 de Setembro n. 34, sobrado, todos os dias uteis das 11 ás 12 da manhã e das 4 ás 5 da tarde. (B 15832)

INSTITUTO OPTICO CASA MADUREIRA — EXAME DA VISTA GRATIS — 95 RUA 7 SETEMBRO
(C. 901)

O Segredo da Força Genital Descoberta
"Sorét," Uma Brilhante Descoberta.
Foi quasi pelo acaso que se descobriu que a extraordinaria formula de "Sorét" é o mais maravilhoso envigorador conhecido na sciencia medica para a perda das forças nervosas e genitaes. Está verificado que o "Eli-

"Sim, o Maravilhoso "Sorét" Será Bastante!"

xir Sorét" tem uma notavel affinidade para os nervos, dando-lhes uma extraordinaria força. Homens e mulheres têm em pouco tempo sido completamente restabelecidos com força e saúde. O "Elixir Sorét" já se tornou conhecido por todo o mundo pelos seus resultados em Impotencia, Debilidade Genital, Neurasthenia, Esgotamento Mental e Physico, Insomnia, Fastio, Nervoso, etc. Contem ingredientes vegetaes, sem nada injurioso nem cantharidas. "Elixir Sorét" póde ser agora comprado em uma forma concentrada em todas as pharmacias e drogarias, em frascos hermeticamente sellados, com a figura encarnada do demonio. Cuidado com imitações! Approvado pela Directoria da Saude Publica do Brasil, fabricado por Jean Rousseau & Cº., Paris, Londres, Chicago. Depositarios: Granado & C., Drogaria Pacheco, R. Hess & C., Silva Gomes & C., Freire Guimarães & Comp., Rio de Janeiro.
(C. 420)

"404" CURA A GONORRHÉA
O UNICO ALLIVIO DA MOCIDADE
Representante Max Frankel—7 de Setembro 38, T. C. 2528
(C 2388)

A' PARREIRA DO MINHO
Casa especial de Fructas e bebidas
Especialidade em vinhos de mesa e bebidas finas de todas as qualidades
Fernandes dos Santos & C.ª
5 -- RUA URUGUAYANA -- 5
TELEPHONE 1674
Rio de Janeiro
(C. 3876)

UM DIPLOMA!
Quem se matricular já na ESCOLA UNDERWOOD poderá conquistar um Diploma de dactylographo no concurso que a Escola vae realizar em Dezembro proximo futuro.
O concorrente que conquistar, o 1º logar terá por premio uma machina Underwood, ultimo modelo.
AVENIDA RIO BRANCO — 149 (C. 2393)

AMA SECCA
Familia de tratamento precisa de uma mocinha para ama secca e serviços leves; na rua Derby Club n. 12. (B. 16947).

Traspassa-se
Um bom armazem, fazendo bom negocio, por motivo de doença; informações, Almeida Chaves & C., largo do Rosario 22-27. (B 17286)

MOLESTIAS DOS RINS E DO CORAÇÃO
Use o TONICARDIUM, tonico dos rins e do coração; limpa a bexiga, desinflamma os rins, cura as nephrites, areias, colicas renaes, augmenta as urinas. Cura as inchações dos pés e rosto, pela manhã, hydropsias, com cansaço, falta de ar, palpitações, dôres sobre o coração, asthma, bronchite asthmatica, arterio-sclerose; remedio indispensavel a todas as pessoas edosas. Em todas as drogarias e em Granado & Cª. Rua 1º de Março 14. Granado & Filho. R. Uruguayana 91. Drogaria Rodrigues. (B 16570)

TRADUCTOR DE INGLEZ
Precisa-se para trabalho avulso. Rua da Lapa, 83. (B 17109)

Doenças de garganta, nariz, ouvidos e bocca
Cura garantida e rapida do OZENA (fetidez do nariz) processo inteiramente novo.
DR. EURICO DE LEMOS
professor livre dessa especialidade na Faculdade de Medicina do Rio de Janeiro. Consultorio: rua da Assembléa n. 63. sob., das 12 ás 6 da tarde. (B 17347)

RHEUMATICURA
Poderoso anti-rheumatico.
Poderoso anti-arthritico.
Poderoso anti-syphilitico.
Preparado do chimico pharmaceutico OCTAVIO MIRANDA.
Vende-se na Pharmacia Sanitaria, á rua Frei Caneca, 142, e em todas as demais pharmacias e nas drogaria. (B 16093)

Joias a liquidar-se
Por falta de saude, vende-se em boas condições, a loja com ou sem mercadorias; rua Lavradio n. 4. (B 17216)

MAMONA
Compra-se qualquer quantidade, pagando-se á vista. Offertas indicando quantidade, typo, preço e local de entrega, á caixa do Correio n. 1917. (B 16920)

RICOS E ELEGANTES
Moveis, crystaes, metaes, quadros, bronzes, louças e outros objectos, serão vendidos hoje, á 1 hora da tarde, á rua da Quitanda 31; pelo leiloeiro A. de Pinho. (B 17315)

PARA O FRIO *A CASA DAVID FERRO* Rua 7 Setembro, 124, acaba de receber de Paris e New-York AS MAIS LINDAS PELLES. (C. 1453)

Photographia
Completo e variado sortimento de apparelhos e accessorios para photographia, cinema, microphotographia e gravura. Recebe todos os mezes chapas, papeis e productos chimicos. Preços que desafiam qualquer concorrencia. Bastos Dias, 52, Gonçalves Dias, sobrado. Rio de Janeiro. (B 17335)

SOCIO
Para industria de productos de grande consumo, fortes lucros, faltando os mesmos productos na praça, procura-se socio com capital de 20 a 30 contos. Negocio sério e de toda confiança. Escrever á Industria Cosmopolita, nesta folha. (B 16923)

PENSÃO MINEIRA

15, AVENIDA CENTRAL, 15 — Reformada, e augmentada, dispõe de bellos quartos elegantemente mobilados. Excellente cozinha; bom tratamento; almoço ou jantar, 1$500; aposentos sem pensão, 3$ e 4$; com pensão, 5$ e 6$000. — LAURO DE SA'. (B. 16994)

TYPOGRAPHO - IMPRESSOR
Precisa-se para a Cidade, de um com muita pratica, de 22 a 30 annos de edade, quem estiver nas condições mande proposta para este jornal para Carlos da Silva, com todas as informações, referencias, ordenado, etc. (B 17210)

STORES BORDADOS A 18$
Lindos stores bordados a filó e collocados na casa, do freguez pelo preço excepcional de 18$; na Fabrica de Bordados e Cortinas, na rua Senador Dantas n. 95. Casa Nino, telephone Central 1729. (B 16963)

Platina, 16$600 — Ouro, 2$120
JOIAS - BRILHANTES - PRATA
A JOALHERIA de FELISBERTO de OLIVEIRA compra brilhantes, joias, bem como as fabrica, troca, concerta ou reforma por preços commodos; compra platina, ouro, prata, dentaduras, dentes, cautelas; garante concertos de relogios. — *Ninguem deve vender estes artigos sem verificar o valor maximo da offerta desta casa.* — URUGUAYANA, 103 — Tel. 1733, Norte. (B. 17291)

PERFUMARIAS
Proprietario de diversas marcas de perfumarias e um stock de essencias, pós, vidros, etc., para mais de 12 contos, precisa de um socio com algum capital para desenvolvimento de seu negocio. Cartas a Perfumista nesta folha. (B 16968)

CARREGADOR
Precisam-se de homens fortes para carregarem saccos; ordenado mensal noventa mil réis; na rua do Livramento n. 111. Pode ser para trabalho de dia ou de noite. (B. 16973)

COLLETES
De senhoras a prestações e a dinheiro. Mme. Blanche. R. Visconde de Itaúna, 139. Tel. N. 2722. Attende a chamados. (C. 1456)

Algodão em caroço
A Companhia de Tecidos de Linho de Sapopemba, com fabrica na estação de Deodoro (E. F. C. B.), compra toda e qualquer quantidade de algodão c|caroço, ao preço de $800 por kilo, posto naquella estação, effectuando o pagamento á vista contra entrega do respectivo conhecimento da Estrada. Os saccos serão devolvidos ao vendedor, correndo todas as despesas por conta da compradora.
A Companhia lembra aos srs. agricultores que o plantio do algodão é de grande importancia neste paiz, dando margem a resultados bem satisfatorios.
Escrever para a rua Visconde de Inhaúma n. 36, sobrado — Capital Federal. (B 15829)

TINTURAS para tingir os cabellos
de todas as marcas, nacionaes e estrangeiras.
UNICAS LEGITIMAS
Perfumaria Silva
RUA DO THEATRO N. 9
Telephone C. 1368
Rio de Janeiro (C 3424)

FAZENDA
Transfere-se o contrato de uma boa fazenda e corte de mattas, proximo de porto, e cortada por E. de Ferro. Duas horas da capital. Informa-se á rua S. Bento 15, com o sr. Horacio. (C 3650)

Alfaiataria Barra do Rocio. Elegancia do côrte, o acabamento da obra, aviamentos e qualidade das fazendas. NÃO TEM COMPETENCIA.
RUA DA CARIOCA, 58
(C. 2877)

DR. JOÃO EMILIO
Clinica medica em geral. Esp. mols. das senhoras, syphilis e mols. nervosas. Applica injecções endovenosas e o legitimo 914 allemão, unico que produz bons resultados. Consultas gratis: das 11 ás 12 horas, na Pharmacia Moderna, á rua do Riachuelo 302. Casa de Saude Dr. Crissiuma Filho. Residencia: Costa Bastos n. 2. Telephone Central 3574. (B 16953)

PHAETON
Vende-se um com arreios, para um animal; RUA ADAYL N. 21—Bomsuccesso. (B 16084)

ICARAHY
Vende-se, nesse logar, por preço modico, um terreno, perto do mar, para edificação ou estabelecimento de fabricas. Para tratar com o proprietario, á rua do Rosario n. 56, 1.º andar, nesta capital, das 3 ás 4 horas da tarde. (B 17345)

XAROPE PEITORAL de Dezessart e Alcatrão da Noruega
FORMULA DE BRITO
Premiado com medalha de ouro. Este maravilhoso xarope cura radicalmente bronchites, catarrhos chronicos, coqueluche, asthma, tosse, tisica pulmonar, dôres de peito, pneumonias, tosses nervosas, constipações, rouquidão, suffocações, doenças da garganta, larynge, defluxo, asthmatico, etc. Vidro, 1$500. Dep.: Drogarias Pacheco, rua Andradas n. 45, 1º de Março, 10; Assembléa, 34; 7 de Setembro, 39, 81 e 89. (C. 129..)

Laminas Gillette
Legitimas laminas Gillette, duzia, 4$500, rua da Carioca n. .. — IRMÃOS ACOSTA. (C. 900)

(154) FOLHETIM DO "CORREIO DA MANHÃ"

Prophecias de cigana

...já bastante adeantada em annos, ainda consegui ser recebida em uma casa burgueza, onde sou realmente bem tratada. O sr. conde de certo deve saber que, alguns dias depois da sua partida de Grenoble, a sra. condessa saiu da cidade e foi viver com os dois meninos na herdade das Bergeres.

"Viviamos todos pelo menos tranquillos na herdade das Bergéres, quando o sr. visconde de Miray teve o capricho de comprar a herdade, assim como o castello de Verdraine.

"Ah! sr. conde, que homem aquelle, que homem infame é o tal sr. visconde de Miray! Perdôe-me por lhe falar em taes termos de um homem, que foi seu amigo em outro tempo, mas não posso... não posso...

"Imagine o sr. conde que o sr. visconde de Miray queria... não, não me atrevo a dizer-lhe o que elle queria... Tenho medo de que taes palavras me escaldem os labios...

O semblante do conde de Verdraine estava violentamente contraido, e mostrava uma expressão verdadeiramente medonha.

A velha Marianna continuou:

— A minha querida senhora tinha um tão grande medo delle, que não hesitou em fugir da herdade das Bergéres no meio da noite... Nunca vi um homem tão furioso, tão desesperado como ficou o sr. visconde de Miray, quando soube que a sra. condessa havia partido... Não se imagina o que gesticulou, o que praguejou... Dir-se-ia que havia enlouquecido repentinamente! Logo em seguida partiu em perseguição della, mas felizmente não a encontrou.

— Suppõe que esse homem seria capaz de matar a sra. condessa?

— Ah! para mim é de fé que o visconde de Miray é capaz de tudo!

Nos olhos do conde de Verdraine fusilou um relampago sinistro.

— Demorei-me ainda uns dois dias na herdade, sr. conde, proseguiu Marianna depois de uma breve pausa; e confesso que me teria demorado muito mais tempo ainda, animada sempre pela esperança de noticias da sra. condessa e dos meninos, se o sr. visconde de Miray, que é um homem sem coração, me não houvesse dito no fim de quarenta e oito horas:

"— Tu, velha bruxa, pódes ir para onde te aprouver; aqui não ha que te dar a fazer. Muda de ares, que ha de fazer-te bem...

"Foram estas as proprias palavras, que elle me dirigiu, e eu não esperei que m'as repetisse.

"Voltei pois logo em seguida para Grenoble, onde, como já tive a honra de dizer ao sr. conde, consegui, não sem trabalho, arranjar uma nova collocação.

"Mas nunca mais tornei a ouvir falar na sra. condessa, nem nos meus queridos meninos.

O conde de Verdraine tinha as feições horrorosamente contraidas; os labios tremiam-lhe; nos olhos perpassavam-lhe successivos relampagos; o seu corpo tinha estremecimentos de colera, e com a mão mettida em uma das algibeiras do sobretudo, apertava nervosamente e febrilmente a coronha de um revólver.

Depois de alguns momentos de silencio o conde pronunciou:

— Escute, Marianna: no momento em que me encontrou, dirigia-me eu para a casa do sr. visconde de Miray sem que todavia soubesse ainda, se elle se encontra neste momento em Grenoble, ou não...

— E' bem verdade o que está dizendo, senhor?! exclamou a velha Marianna com sincera estupefacção. E' bem verdade que o sr. conde quer ir a casa desse homem?

— Quero sim, e não vejo realmente que haja nesse facto um qualquer motivo de surpresa. Não sabe, Mariana, que o sr. visconde de Miray foi sempre o meu melhor e mais dedicado amigo?

— Elle! amigo do sr. conde! Ah! talvez elle diligenciasse fazel-o convencer disso em outro tempo; mas hoje o sr. conde deve já estar desilludido. Aquelle homem não póde ser amigo sincero de pessoa alguma...

— Ora vamos, tornou o conde de Verdraine, affectando um certo tom de gracejo, que de certo não se casava bem com o assumpto da conversa; o que vejo, Marianna, é que não gosta do visconde de Miray; mas a verdade é que eu nenhuma razão tenho para querer mal ao visconde, que não poucas vezes me prestou serviços importantes, que só um amigo verdadeiro póde prestar. Até mesmo tenho necessidade absoluta de lhe falar hoje mesmo, por que temos negocios muito serios que tratar um com o outro, sem perda de tempo.

— Pois posso dizer-lhe que hoje não o encontrará na sua casa em Grenoble.

— Por que? está ausente?

A velha creada respondeu com um simples aceno affirmativo.

— Onde está então? Sabe onde elle se encontra neste momento? insistiu o conde.

— Está no castello que foi do sr. conde, no castello de Verdraine! respondeu Marianna com um accento, em que transluzia a expressão de um fundo pesar, e ao mesmo tempo uma colera violentissima, que só a muito custo conseguia reprimir.

— Tem a certeza disso, Marianna?

— A certeza completa e absoluta, sr. conde; está ali ha já uns quinze dias.

— Obrigado, boa Marianna; era essa a informação que desejava pedir-lhe. Agora vou deixal-a por que estou com muita pressa... Adeus, Marianna; desejo-lhe tranquillidade de espirito, e faça para isso apello a toda a sua coragem e força de animo.

Em seguida o conde de Verdraine afastou-se com passos mais rapidos agora, e ao cabo de poucos momentos desappareceu na volta de uma estreita travessa.

A velha creada havia ficado immovel a contemplar o conde de Verdraine.

Surprehendera-a o modo brusco e como desvairado por que este ultimo a deixára.

— Oh! não sabe acaso que qualidade de homem é o miseravel visconde de Miray? murmurou ella. Quem sabe? talvez imagine que o seu querido visconde vae restituir-lhe o castello de Verdraine e a herdade das Bergéres, a titulo de presente de amizade! Logo que fale com elle, ha de ficar desenganado... Na realidade ha uns certos homens, que não vêem um palmo adeante do nariz!

* * *

Depois de se haver separado do juiz Daubrun, e antes de regressar ao hotel em que se alojára, Estevam Denizot quiz saber onde era situado o hotel de Paris.

A primeira pessoa, que encontrou na rua, indicou-lhe o ponto em que o hotel se achava situado, e o cultivador para ali se dirigiu.

Depois foi examinar bem o hotel de Paris, e gravar na memoria a situação, em que se achava collocado, afim de poder, em um caso urgente, dirigir-se para ali rapidamente e pelo caminho mais curto.

Por fim encaminhou-se para o hotel dos Alpes.

Miro que, como os nossos leitores sabem já, tinha ficado no quarto de Estevam, parecera não se sentir muito contrariado pelo facto de não haver saido em companhia deste ultimo.

No quarto contiguo estavam duas ou mais pessoas conversando em voz baixa; mas os cães, como é sabido, têm de ordinario o ouvido muito apurado.

Miro estava ouvindo, e, sem que o parecesse, escutava attentamente.

Comprehenderia acaso o que se estava dizendo?

Não tomaremos sobre nós a responsabilidade de responder affirmativamente a esta pergunta; no entretanto, quando mesmo não queira conceder-se que o animal pudesse comprehender o sentido do que por ventura se estava ali dizendo, deve em todo o caso suppôr-se que elle ouvia de espaço a espaço, um qualquer nome que o impressionava vivamente, por que levantava bruscamente a cabeça, e os seus olhos fulguravam como dois carvões accesos.

Em um dado momento a porta do quarto abriu-se, e o creado do hotel appareceu.

Levava nos braços os lençóes, com que devia fazer a cama para Estevam Denizot, e tinha-se armado com uma vassoura e um espanador.

Era de toda a evidencia que ia ali com o fim de arranjar o quarto.

Miro conhecia já aquelle creado, e portanto não tinha que inquietar-se por o ver entrar ali, e deixou que elle fizesse tranquillamente o seu serviço.

O creado havia deixado a porta entreaberta. Miro dirigiu-se para ali, e saiu para o corredor.

Depois começou a caminhar de um lado para o outro, com passos lentos, e approximando indiscretamente o nariz de todas as portas dos quartos, que abriam para o corredor, á direita e á esquerda do que era occupado por Denizot.

Continuando o seu passeio, voltou a repetir os mesmos passos que já déra, passou sem se interromper junto da porta do quarto numero 10, e parou em face do quarto numero 8, cuja porta estava levemente entreaberta.

Pela abertura chegou ao nariz de Miro um delicioso perfume de carne bem assada.

Introduzindo levemente a ponta do focinho fez um pequeno esforço, e conseguiu abrir um pouco mais a porta, sem que se produzisse nem o mais leve ruido.

Depois introduziu a cabeça no quarto, e por fim o corpo todo.

(*Continúa*).

ILEGIVEL.

Salvitae

O MELHOR DISSOLVENTE DO ACIDO URICO DIURETICO E LAXANTE

CONTRA

A GOTTA RHEUMATISMO PRISAO DE VENTRE DOR DE CABEÇA BILIOSIDADE INDIGESTÃO DIABETES DOENÇA DE BRIGHT

A VENDA EM TODAS AS DROGARIAS E PHARMACIAS PRINCIPAES

AMERICAN APOTHECARIES COMPANY NEW YORK

Representantes SCHOENE & SCHILLING, rua Primeiro de Março, 23 — Rio de Janeiro — A venda em todas as Drogarias e Pharmacias. (C 569)

COLORINA VEGETAL

Approvada pela Directoria de Hygiene Municipal. *Marca registrada*

COLORANTE AMARELLO para productos alimenticios, preferido na coloração das PASTELARIAS, CONFEITARIAS, MASSAS EM GERAL e de todos os productos que necessitem de coloração amarella. Informações com o representante Arthur L. Torquato, rua da Quitanda 33, teleph. 1850 C.; Fabrica: praia do Zumby CARLOS MACHADO & C. PEÇAM AMOSTRAS AO REPRESENTANTE. (C. 2306)

COMO É LINDO!

ESTAÇÃO DE INVERNO

Os mais lindos modelos de chapéos de castor, pennas e velludo, assim como em palha e setim. O maior stock em flores, fitas, aigrettes e formas. Chapéos para luto. Reforma-se e tinge-se qualquer palha por figurino.

CHAPELARIA VARGAS

RUA 7 DE SETEMBRO, 120

Telephone 4125 - Central (C. 908)

VENDAS EM LEILÃO

LEILÃO DE PENHORES

EM 21 DE JUNHO DE 1918

A. CAHEN & C.

2, Rua Barbara de Alvarenga, 22

(CASA FUNDADA EM 1876)

Tendo de fazer leilão no dia 21 de junho ás 11 1|2 horas da manhã DE TODOS OS PENHORES VENCIDOS, previnem aos srs. mutuarios que podem resgatar ou reformar as suas cautelas até a referida hora.

Esta casa não tem filiaes

VEUVE LOUIS LEIB & C.

Successores

(B 14821)

LEILÃO DE PENHORES

EM 19 DO CORRENTE

DELGADO, SILVA & C.a

179, Rua 7 de Setembro, 179

Rogam aos srs. mutuarios reformarem até a vespera do leilão as suas cautelas vencidas. (B. 14686)

LEILÃO DE PENHORES

EM 20 DO CORRENTE

L. Gonthier & C.a

HENRY & ARMANDO

SUCCESSORES

CASA FUNDADA EM 1867

45 — RUA LUIZ DE CAMÕES — 47

Fazem leilão dos penhores vencidos e avisam aos srs. mutuarios que podem reformar ou resgatar as suas cautelas até a vespera do leilão. (B 14829)

Leilão de penhores

Em 25 do corrente

A. MOTTA & IRMÃO

5, Becco do Rosario, 5

Fazem leilão dos penhores vencidos, avisam aos srs. mutuarios que pódem reformar ou resgatar suas cautelas até hora de começar o leilão. (B17264)

Implorando a caridade

ANGELA PECORARO, viuva, com 76 annos de edade, completamente céga e paralytica;
ANNA EMILIA ROSA, pobre velhinha, com 70 annos de edade;
AMANCIA, viuva, com 68 annos de edade, quasi céga;
ANNA DO AMARAL, viuva, céga além disso doente e sem ninguem em sua companhia, recolhida a um quarto;
BERNARDINA, 74 annos;
CARLOTA, pobre velhinha sem recursos;
ELVIRA DE CARVALHO, pobre céga e sem amparo da familia;
FRANCISCA DA CONCEIÇÃO BARROS, céga de ambos olhos e aleijada;
ENTREVADA, r. Senhor de Mattosinhos, 34, doente, impossibilitada de trabalhar, tendo duas filhas, sendo uma tuberculosa;
JOÃO DA CRUZ — Menino cégo, paralytico e mudo, sem recursos;
LUIZA, viuva, com oito filhos menores;
SOARES, viuva, velha sem poder trabalhar;
MARIA EUGENIA, pobre velha sem o menor recurso para a sua subsistencia;
SANTOS, viuva, com 68 annos de edade, gravemente doente de molestias incuraveis;
THEREZA, pobre céguinha sem auxilio de ninguem.
VIUVA DE UM JORNALISTA, sem o menor amparo.

Amas seccas e de leite

EM casa de familia, precisa-se de uma empregada, para ama secca e serviços leves. Trata-se na rua S. Clemente n. 168, casa n. 10. (B 17094) C

PRECISA-SE de uma mocinha para ama secca, com pratica, para casa de familia de tratamento; paga-se bem; rua Retiro Guanabara, 6 — Laranjeiras. (B 17180) A

PRECISA-SE de uma ama de leite que se sujeite ao exame do Dr. Moncorvo, ou apresente attestado do mesmo; na rua Escobar n. 45. Tel. Villa 4497. (B 15988) A

PRECISA-SE de uma mocinha asseiada e de bom comportamento para ama secca de uma creança de 4 mezes; na rua Real Grandeza 41, casa 12 — Botafogo. (B 17313) A

Cozinheiras Cozinheiros e

PRECISA-SE de uma creada branca para cozinhar e lavar, para um casal; rua Carolina n. 19, Rocha. (B 17017) C

PRECISA-SE de uma cozinheira, que seja limpa, para dormir fóra; rua do Cattete n. 193, sob. (B 17038) B

PRECISA-SE de uma boa cozinheira, que durma no aluguel, para casa de pequena familia. Exige-se prova de sua conducta; rua 19 de Fevereiro n. 110 — Botafogo. (B 17332) B

PRECISA-SE de uma creada para copeira e arrumadeira; rua do Mattoso n. 96. (B 17158) C

PRECISA-SE de uma creada para todo serviço; rua General Canabarro n. 375. (B 16937) C

PRECISA-SE de uma empregada, serviços leves; r. Theodoro da Silva n. 153 — Villa Isabel. (B 17326) C

A' LAVOURA

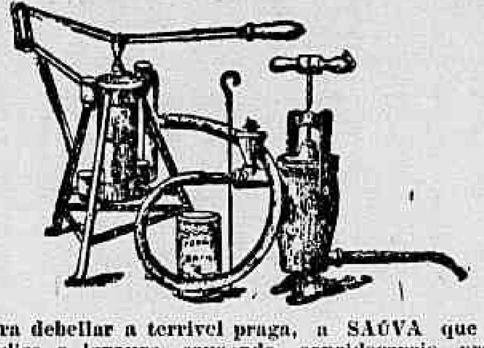

Para debellar a terrivel praga, a SAÚVA que tanto prejudica a lavoura, causando consideraveis prejuizos aos lavradores, é empregando OS INDEFECTIVEIS apparelhos e ingredientes BATAILLARD, RECOMMENDADOS pelos GOVERNOS DE S. PAULO E MINAS GERAES. — Premiados em diversas exposições com medalhas de OURO e diploma de HONRA.

Catalogos e informações a quem solicitar, indicando onde leu este annuncio.

RUA LIBERO BADARO' N. 91 — Caixa Postal n. 52. — S. PAULO. —

São nossos agentes no Rio de Janeiro os Srs. Eickhoff, Carneiro Leão & C. — Rua do Ouvidor, 77 — Casa Hortulania. (C. 2304)

PRECISA-SE de uma cozinheira e de uma menina para serviços leves; rua Frei Caneca n. 129, sob. (B 16921) B

PRECISA-SE de uma cozinheira, para o trivial; rua Estrella, 12, Rio Comprido. (B 16988) B

PRECISA-SE de uma boa cozinheira, na rua S. Luiz n. 49—Haddock Lobo. (B 16952) B

PRECISA-SE de uma cozinheira, para o trivial, que cozinhe bem; quem não estiver nas condições, não se apresente; r. Miguel Fernandes n. 29—Meyer. (B 16931) B

Empregos diversos

ALUGA-SE uma moça para arrumadeira ou cozinheira, com bastante pratica; rua D. Carlos n. 71, casa 3, Cattete. (B 17153) D

OFFERECE-SE um pratico de pharmacia, habilitado; não faz questão de ir para fóra. Cartas para este jornal, a C. F. (B 17133) D

PRECISA-SE de boas corpinheiras; paga-se bem; rua Gonçalves Dias n. 20—"A' Moda". (B 15903) S

PRECISA-SE de um serrador de serra de fita; rua do Lavradio n. 149. (B 16801) D

PRECISA-SE de uma senhora para lavar, engommar e mais alguns serviços leves e que durma no aluguel; rua Barão de Guaratiba, 105. (B 16834) C

PRECISA-SE de uma menina para tomar conta de uma creança e fazer serviços leves; na rua Dias da Silva n. 27—Meyer. (B 16882) D

PRECISA-SE de officiaes pedreiros, carpinteiros, pintores, que tenham de 22 a 30 annos de edade, bom physico; com o ordenado até 180$000; quem estiver nas condições, mande proposta neste jornal, para Carlos da Silva. (B 17212) D

PRECISA-SE de uma empregada, portugueza, para serviço de pequena familia e de uma ama secca; rua Haddock Lobo n. 10. (B 16911) C

PRECISA-SE uma boa saieira e uma ajudante de corpinheira; na rua Gonçalves Dias n. 6, sobrado. (B 17328) D

PRECISA-SE de um pequeno de 13 a 16 annos, para todo serviço; rua da Carioca n. 41, Photographia. (B 17336) D

Dôr uma só fricção do LINIMENTO MARINHO desapparece.

Rua 7 de Setembro, 186. (C. 1070)

SENHORA portugueza, costureira, modista, deseja empregar-se em casa de tratamento, effectiva ou a dias; rua Marquez de Pombal 112. (B 15973) D

Os mais garantidos contra fogo e ladrões

Abrem-se e concertam-se cofres DE QUALQUER FABRICANTE

C. Figueiredo & C.

Rua da Alfandega 119

Telephone - Norte 2861 C 739

PRECISA-SE de um transportador lithographico; rua do Ouvidor n. 145. (B 16869) D

PRECISA-SE de perfeitas ajudantes de chapéos. Trata-se na rua do Cattete n. 330. (B 17108) C

PRECISA-SE de um copeiro, com bastante pratica, para casa de movimento; rua do Rosario n. 105, 1º andar. (B 17252) C

PRECISA-SE um aprendiz de bombeiro hydraulico; rua de São Leopoldo n. 65. (B 16974) D

PRECISA-SE de serventes de pedreiro; á rua Affonso Penna, n. 92. (B 16950) D

PRECISA-SE de costureiras; na rua Evaristo da Veiga n. 130, sobrado. (B 16991) D

PRECISA-SE de officiaes marceneiros; na rua General Camara n. 123. (B 16946) D

PRECISA-SE de habil pratico de pharmacia e de longa pratica; á avenida Passos n. 55. (B 17118) D

PRECISA-SE de um bom marceneiro; na rua da Misericordia 113. (B 17357) D

PRECISA-SE de uma official de selleiro, em S. Luzia do Carangola—Minas. Cartas por favor, a Eugenio Pimentel. (B 15171) D

BORALINA Cura darthros, empingens, eczemas e sarna. Rua São Pedro, 127. (17004)

PRECISA-SE de um margeador para machina rasteira; na rua D. Manoel n. 30. (B 17341) D

PRECISA-SE de um menino que saiba ler, na fabrica de cortinas; á rua Senador Dantas n. 95. (B 16962) D

PRECISA-SE de um bom limador mecanico; á rua Visconde [illegible] n. 166. (C 3646) D

Catarrho dos pulmões

Cura rapida com o PEITORAL MARINHO

Rua 7 de Setembro, 186. (C. 1072)

ALUGAM-SE (English House) quartos e salas, a moços do commercio e casaes de respeito, ser. filhos, desde 40$; não lava nem cozinha; limpeza e conforto; ponto central; r. do Mercado n. 34, sobrado, esquina da r. do Ouvidor. (B 13380) E

ALUGAM-SE optimos quartos e salas com linda vista para Santa Thereza, com pensão, em casa de familia de tratamento; empregados habilitados; cozinha de 1ª ordem. Praça dos Governadores n. 11. (B 15970) E

ALUGAM-SE uma boa sala e um quarto, com pensão, a casaes ou cavalheiros de tratamento, em casa de familia; rua Paulo de Frontin, 63, proximo á avenida Mem de Sá. (B 16836) E

ALUGA-SE um bom quarto; rua do Rosario n. 105. (B 16838) E

ALUGAM-SE bons quartos com pensão, á rapazes, na praia de Santa Luzia 180. Em frente aos banhos de mar. (B 16812) E

ALUGAM-SE bons quartos mobilados, com pensão, a casal ou rapazes solteiros, á rua Costa Bastos, 29. (Pensão). (B [illegible])

ALUGA-SE uma boa sala de frente, em casa de familia com pensão á rua Senador Dantas n. 85. (B 17346) E

ALUGA-SE, em casa de uma senhora só, um quarto de frente, bem mobilado, a rapaz de tratamento, á travessa Nascimento Silva, 27, perto da rua do Riachuelo, antigo morro do Senado, tel., C., 3582. (B 17173) E

LYMPHATINA

Unico remedio que preserva, aborta e cura radicalmente a ERYSIPELA.

Em todas as pharmacias e drogarias; Deposito: rua Buenos Aires, 120, sobrado. Caixa Postal n. 1613. — Rio de Janeiro. (C 3401)

ALUGA-SE a loja n. 32 da praça Vieira Souto, centro da avenida Mem de Sá; tratar na rua da Alfandega 191. (B 17245) E

ALUGA-SE um arejado quarto sem mobilia, em casa de familia. Gomes Freire 91 (sob.) (B 17236) E

ALUGA-SE o sobrado, novo e confortavel, com 5 quartos, 2 salas, banheiro quente e frio e grande quintal, da r. Frei Caneca n. 181; tem lá quem mostre, e trata-se na r. do Ouvidor n. 67, loja, com o sr. Mello ou sr. Ayres. (B 17102) E

ALUGAM-SE salas e quartos, á rua dos Arcos, 50; trata-se na loja. (B 17164) E

ALUGA-SE uma sala de frente, em casa de familia de tratamento, na rua da Relação n. 49. (B 17166) E

ALUGA-SE, em casa de familia, juntos ou separados, dous quartos mobilados, com ou sem pensão, para casal, telephone, ponto central; General Camara n. 66, esquina da avenida Central. (B [illegible]) E

QUARTO em predio novo, com todo conforto, com ou sem pensão; rua Buenos Aires n. 196. (B 17249) E

SALA de frente — Aluga-se mobilada, a casal sem filhos; rua Frei Caneca n. 56, perto da Praça da Republica. (B [illegible]) E

SALA de frente com 2 sacadas, em ponto central, de esquina, para atelier, com direito á sala de espera, mobilada e telephone; á rua 7 de Setembro n. 181, 2º andar. (B 16633) E

ALUGA-SE um bom quarto em casa de familia. Becco do Carioca n. 6. (B 16952) E

ALUGA-SE uma sala defronte á avenida Central, com moveis ou sem; r. Evaristo da Veiga n. 14, a um casal. (B [illegible]) E

ALUGA-SE um bom quarto, com entrada independente, para moço do commercio ou casal sem filhos, fóra; r. da Assembléa n. 14. (B 16966) E

ALUGA-SE, por 90$, o predio da rua Gonçalves n. 23, uma casa, com 3 quartos, 2 salas e quintal; as chaves no n. 23, e trata-se á rua de S. Bento n. 1, das 2 ás 4 horas da tarde. (B 17298) E

ALUGA-SE o predio assobradado da R. 24 de Maio 192; tem cinco quartos, jardim, varanda e grande quintal, forrado e pintado de novo; ver, no mesmo, e trata-se na R. de S. José, 35. (B 17270) E

ALUGA-SE, 168$, casa, rua Aurea 107, parte alta. Póde ser vista das 4 ás 5 horas, nos dias uteis. (B 16980) F

PRECISA-SE de dois commodos, no centro da cidade, em casa de casal sem filhos e que não tenha mais inquilinos, para outro casal nas mesmas condições; quer-se casa limpa. Cartas nesta folha, R. A. M. (B 17323) E

QUARTO mobilado— Aluga-se com pensão a casal ou senhores de tratamento, em casa nova, com todas as commodidades; rua Buenos Aires n. 256, sob. (B 16979) E

SALA de frente — Aluga-se a rapazes distinctos; na praça Mauá n. 67, 1º andar. (B 17337) E

ALUGA-SE por 100$ o 1º andar da rua da Prainha 57, com 2 quartos, 2 salas, etc.; tratar 7 Setembro 182, sob. (B 17331) E

Para V. Ex.ª gozar um leito suave, puro e hygienico Usar unicamente colchão SYSTEMA CUNHA — Confecção perfeitissima e trabalho especial do profissional J. C. DA CUNHA.

(C. 3430) 66 — RUA DO CATTETE — 66

ALUGA-SE, com pensão, um bom quarto mobilado, para rapazes, na rua Taylor, 26, Lapa. (B 17118) F

ALUGA-SE o magnifico predio da rua Petropolis n. 16; as chaves estão no n. 18. (B 17053) F

ALUGA-SE um dos quartos, bem mobilados, com optimo pensão, em casa dum casal estrangeiro, sem filhos; linda vista sobre a bahia, jardim arborizado; rua do Progresso 36; bond de Paula Mattos. (B 17123) F

ALUGA-SE uma pequena casa, por 75$, com electricidade, na travessa Barão de Guaratiba 39; trata-se na rua da Gloria, 62, sob. (B 17320) G

ALUGA-SE, em casa particular, de uma viuva ingleza, só, duas salas de frente e mais um quarto, juntos ou separados, sem mobilia e com pensão, a casal ou cavalheiros de tratamento; rua do Flamengo; bondes á porta; rua Christovão Colombo, 44. (B 17295) G

ALUGA-SE um quarto a casal ou rapaz; rua Voluntarios da Patria n. [illegible] (B 16803) G

SALA independente, aluga-se a cavalheiro, casal ou senhora de toda responsabilidade; rua do Cattete, 116, sobrado. (B 17299) G

ALUGAM-SE dois pequenos aposentos, com pensão, em casa de familia; Marquez de Abrantes 66. (B 17151) G

ALUGAM-SE salas e quartos com pensão, e um chalet independente, em casa de tratamento; rua Costa Bastos n. 14, á 10 minutos da cidade. (B 16633) G

ALUGA-SE a casa na rua Paula Mattos, 186, uma boa casa, com luz electrica e linda vista. (B 16941) F

ALUGAM-SE quartos de frente, em casa de familia, com lindos moveis e bom tratamento; rua do Cattete n. 104, canto de Andrade Pertence. (B 17056) G

Leme, Copacabana e Leblon

ALUGA-SE o predio n. 7, da rua Marinho, concertado de novo, com 4 quartos, 2 salas, etc. gaz e electricidade, por 200$; as chaves estão no armazem da esquina da avenida Copacabana; trata-se na rua da Alfandega, 30, 2º andar. (B 16841) H

ALUGA-SE ou vende-se o predio da rua Marinho, [illegible] (B [illegible]) H

Saúde, Praia Formosa e Mangue

ALUGA-SE a casa n. 31 da rua Commendador Leonardo, com mais accommodações para familia, podendo ser vista pela rua Carlos Jeronymo, Avenida Rio Branco n. 150. (B 17067) I

ALUGA-SE uma casa [illegible] (B 17120) I

QUARTO — Aluga-se um a casal sem compromissos; informa-se na rua do Mattoso n. 165. (B [illegible]) I

ALUGA-SE uma casa, pequena familia respeitavel; Mattoso, 205, trata-se á porta. (B [illegible]) I

Agua Sulfatada Maravilhosa

INDISPENSAVEL EM TODA A CASA DE FAMILIA

Previne e cura as diversas DOENÇAS DA VISTA

A' venda em todas as bôas Pharmacias e Drogarias

DEPOSITARIOS GERAES GRANADO & C. RIO DE JANEIRO

(C. 592)

Catumby, Estacio e Rio Comprido

ALUGA-SE uma casa na rua São Claudio n. 48, Estacio. (B 15072) J

ALUGA-SE um bom quarto, para casal sem filhos ou duas senhoras; na r. Dr. Rodrigues dos Santos, 31. (B 16701) J

CASA RIST

FUNDADA EM 1906

SO' NEGOCIA COM PRODUCTOS NACIONAES

VINHOS, CONSERVAS, QUEIJOS, etc.

UNICA NO GENERO

Rua 7 de Setembro, 77 - Telephone Central 466

(C. 923)

Creados e creadas

ALUGA-SE uma moça, com 17 annos para copeira e arrumadeira, de casa de familia de tratamento; trata-se na rua Barão de Amazonas 19, baixos, Fabrica das Chitas. (B 16956) C

PRECISA-SE de uma creada para copeira e lavadeira; travessa Sorocaba n. 47 — Botafogo. (B 16872) C

PRECISA-SE de uma creada para todo o serviço de pequena familia e que durma no aluguel. Exige-se pessoa séria; á rua Christovão Colombo n. 18 — Flamengo. (B 15976) C

PRECISA-SE de pedreiros, carpinteiros e serventes, na rua Pinheiro Machado, junto ao Palacio Guanabara—Laranjeiras. (B 14887) D

PRECISA-SE de uma mocinha para copeira e arrumadeira, em casa de pequena familia de tratamento; rua Carvalho Monteiro n. 42, casa 6. (B 17068) C

PRECISA-SE de uma boa lavadeira e engommadeira; á rua Silva Telles n. 200, Ipanema. Paga-se bem. (B 17085) C

PRECISA-SE de um ajudante de tintureiro e de bons passadores a ferro; rua Marquez de Abrantes 20. (B 16845) D

PRECISA-SE de rapazes de 14 a 16 annos, para recados, á rua do Ouvidor 162, loja. Expresso Kosmos. (B 16958) D

PRECISA-SE de meios official minervistas; trata-se na rua Rodrigo Silva n. 14. (B 17330) D

SENHORA, boa pessoa, offerece-se para acompanhar a theatros ou passeios. Cartas a J. A., a este jornal. (B 16949) D

ALUGA-SE uma boa sala, independente; r. da Assembléa, 58, 2º andar. (B 16804) E

ALUGA-SE o predio da rua das Marrecas n. 33, com tres andares, aluguel razoavel; trata-se na rua da Lapa n. 103. (B 15952) E

ALUGA-SE um bom quarto, a rapazes solteiros, em casa de familia; tem luz electrica; r. do Senado n. 194, sobrado. (B 16888) E

A CURA DA GONORRHÉA CHRONICA

O especialista DR. CARLOS DAUDT, diplomado pela Faculdade do Rio de Janeiro, com longa pratica nos hospitaes europeus, garante a cura radical da gonorrhéa aguda ou chronica (com 20 a 30 applicações apenas), quer o caso se apresente com urina sanguinolenta, quer se apresente com as tão frequentes complicações da prostata. Não faz uso de medicação de drogas, nem de massagem digitorectal. Tratamento suave, indolor, com methodo de recente descoberta e por mim introduzido no Brasil. Avigora extraordinariamente a potencia compromettida pela molestia. Os resultados são optimos e eu apresento centenas de casos curados. Consultas diarias, das 2 ás 5 horas—Rua Uruguayana, 43 — 1º andar.

NOTA—Devolve-se a importancia a quem não obtiver cura radical. (C 2265)

Pagamento por applicação e por preço modico.

O tratamento mais moderno e aperfeiçoado na cura garantida da

"Gonorrhéa"

é o uso da

"BLENOLINA"

Em todas as pharmacias — Deposito geral: DROGARIA LAMAIGNÈRE — V. SILVA & C. — Rua da Assembléa, 34 — Rio de Janeiro.

(C. 2841)

PRECISA-SE de uma boa lavadeira e engommadeira; Hotel Brasil; rua Santa Carolina n. 21—Tijuca. (B 17292) C

PRECISA-SE de uma creada portugueza, para lavar e arrumar a casa; na rua Luiz de Camões n. 59, sobrado. (B 16977) C

PRECISA-SE de uma boa empregada, para todo o serviço. Trata-se á rua Sete de Setembro n. 130. Paga-se bom ordenado. (B 16065) C

PRECISA-SE de uma arrumadeira, para casa de pequena familia; á rua Toneleros n. 22 —Copacabana. (B 16926) C

PRECISA-SE de um empregado; á rua Costa Bastos n. 29. (B 17091) D

PRECISA-SE de boas bordadeiras á mão, paga-se bem; rua do Cattete n. 220, sob. (B 17088) D

PRECISA-SE de uma aprendiz de costura, com muita pratica; dá-se ordenado, á rua Aqueducto n. 80—Santa Thereza. (B 17040) D

PRECISA-SE de um official sapateiro, para concertos; rua General Pedra n. 128. (B 16765) D

PRECISA-SE de uma empregada, para serviços domesticos; á rua Buenos Aires n. 196, sobrado. (B 17250) E

Casas e commodos, centro

ALUGA-SE uma boa sala de frente, mobilada, a pessoa de trato, á rua Evaristo da Veiga, 73, sobrado. (B 16878) E

ALUGA-SE sala independente, sem mobilia, para pessoa só; rua Senador Dantas 70. (B 16863) E

ALUGA-SE, em um escriptorio, um espaço, por 25$, com direito a luz electrica e telephone; na rua Marechal Floriano 155, sobrado; trata-se na Salla n. 1. (B 17103) E

ALUGAM-SE bons quartos mobilados, com pensão, a casal ou rapazes solteiros, á rua Costa Bastos, 29. (Pensão). (B 17090) E

ALUGA-SE, á rua Rodrigo Silva, 28, 2º andar, uma confortavel sala de frente, sem moveis, encerada e agua corrente, a pessoa do commercio. (B 16910) E

Cattete, Laranjeiras, Botafogo e Gavea

ALUGAM-SE em casa de familia bons aposentos mobilados e com optima pensão a pessoas serias. Rua das Laranjeiras n. 352. (B 17365) G

ALUGAM-SE a cavalheiros de tratamento e a casal sem filhos, dois bons quartos mobilados, com ou sem pensão, em casa de familia mineira; rua Benjamin Constant n. 141. (B 16996) G

ALUGA-SE um bom commodo mobilado, com ou sem pensão; trata-se na ladeira do Ascurra n. 55, Aguas Ferreas. (B 15847) G

ALUGAM-SE, em casa de senhora de edade, uma sala e quarto; póde occupal-os uma ou duas vezes por semana; só se alugam a pessoas de alto tratamento; informa-se na rua da Gloria, 102, sobrado. (B 16349) G

ALUGA-SE a casa da rua de Santa Christina n. 37, com 5 quartos, 2 salas e mais dependencias; as chaves, por favor, no n. 35; trata-se na rua Gonçalves Dias, 39. (B 16367) G

ALUGA-SE quarto mobilado com pensão, a casal, em casa socegada. Rs. 300$000. Rua Carvalho de Sá 33 (Largo do Machado). (B 17070) G

LINIMENTO MARINHO

preparação de resinas e essencias do Oriente, cura qualquer dôr em 5 minutos-R. 7 de Setembro 186

(C. 1073)

ALUGA-SE, em casa de familia, um bom quarto de frente, mobilado, roupa de cama. Rua Cattete n. 5. (B 15994) G

ALUGAM-SE dois quartos mobilados, com pensão, a casaes ou familias. Rua Buarque de Macedo, 17. (B 15978) G

Haddock Lobo e Tijuca

ALUGA-SE uma excellente casa para numerosa familia, tendo muito conforto, commodidades, luz electrica, quintal, jardim e banheiro, na travessa Dr. Araujo n. 52 (Mattoso); informa-se, por favor, na casa ao lado direito; trata-se na r. do Passeio, 42, sobrado. (B 16891) K

ALUGA-SE por 93$ a casa VII da rua Haddock Lobo n. 59. (B 17187) K

ALUGA-SE casa nova, 80$; travessa S. Salvador, 32-VII, (Haddock Lobo), com 2 quartos, 2 salas, etc. Trata-se no 32-VI. (B 16330) K

ALUGAM-SE, com pensão, á rua Haddock Lobo n. 417, em casa de familia, tres quartos mobilados, sendo 2 para casal, com communicação, e um para solteiro. (B 14032) K

ALUGAM-SE bons aposentos, só a cavalheiros respeitaveis; r. Haddock Lobo, 413. (B 16850) K

ESPLENDIDOS APOSENTOS MOBILIADOS

FILIAL DO HOTEL VICTORIA—Diarias 3$000 e 4$000

RUA 13 DE MAIO N. 25 — TELEPHONE, CENTRAL 4793 — DEFRONTE DO THEATRO MUNICIPAL. (C.738)

ALUGA-SE um bom quarto, a casal ou rapazes; av. Rio Branco 122, 2º andar. (B 16903) E

ALUGA-SE um confortavel aposento mobilado, em optima pensão, a casal ou cavalheiros de tratamento, preço barato; avenida Mem de Sá 79. (B 17000) E

COLORINA — Tintura ideal, garantida, para restituir ao cabello a sua cor, original preta ou castanha — Preço 10$000, pelo Correio, mais 2$. Deposito geral, á rua 7 de Setembro n. 127. R. Kunitz. (C. 726)

Lapa e Santa Thereza

ALUGA-SE ou vende-se o predio da travessa Santa Christina, 15, Santa Thereza. O predio está aberto do meio-dia ás 4 da tarde. (B 17117) F

ALUGA-SE uma casa, á rua D. Marciana, V, casa 7, por 80$; tratar, á rua Rosario, 63, sobrado, com Salleiro & Irmão. (B 17322) G

ALUGA-SE a casa da rua Conde de Irajá n. 165; as chaves estão na venda da esquina. (B 17246) G

ALUGA-SE um quarto a rapaz ou casal. Rua Humaytá n. 282. (B 16806) G

ALUGAM-SE duas salas de frente mobiladas e com pensão a dois casaes de tratamento e sem filhos; rua Pedro Americo 2, sob. (B 17363) G

ALUGAM-SE magnificos commodos, por preços modicos, na rua Christovão Colombo, 22; proximo aos banhos de mar. (B 16769) G

ALUGA-SE (independente) um bom quarto bem mobilado, na rua Barão do Guaratiba, 27. Cattete. (B 16813) G

ALUGA-SE, em casa de familia, um quarto de frente; tem bom banheiro; rua do Cattete, 325. (B 16970) G

ALUGA-SE, a uma senhora de tudo respeito, uma sala, em casa de familia, á r. Haddock Lobo, 117. (B 17302) K

ALUGA-SE um quarto independente, em casa de familia, a rapaz só; r. Professor Gabizo, 81, Haddock Lobo. (B 17285) K

ALUGA-SE o predio da r. Conde de Bomfim, 934; trata-se á r. Haddock Lobo, 103; as chaves encontram-se no mesmo predio. (B 16930) K

ALUGA-SE a magnifica e chic casa da rua Santo Henrique n. 21, propria para pequena familia de tratamento. (B 16797) K

PARA DORMIR BEM: USAR O **Colchão Ventilante** RUA CHILE 33

C 3429

COMMERCIO

Rio, 15 de junho de 1918.

NOTAS DO DIA

Hoje, á 1 hora da tarde, deverão realizar-se as assembléas da Empresa de Construcções Civis e da Companhia de Seguros Mutuos Contra Fogo.

— Na Estrada de Ferro Central do Brasil termina hoje, ao meio-dia, o prazo para o recebimento de propostas para o fornecimento de madeira de lei (aroeira do sertão), para cercas, e no Ministerio da Justiça e Negocios Interiores, ás 2 horas da tarde, para a conclusão do edificio destinado a salão de concertos e administração do Instituto de Musica.

— A Companhia Hanseatica inicia hoje o pagamento dos juros de suas obrigações (debentures).

ASSEMBLÉAS ANNUNCIADAS

Companhia Nacional de Navegação Costeira, dia 17, á 1 hora.
Companhia S. Luiz a Caxias, dia 17, ás 2 horas.
Banco de Credito Movel, dia 18, ás 2 horas.
Companhia Industria e Commercio, dia 20, ás 2 horas.
Companhia Estrada de Ferro São Paulo-Rio Grande, dia 20, ás 2 horas.
Sociedade em commandita "Instituto La-Fayette", dia 20, ás 4 horas.
Companhia Cantareira e Viação Fluminense, dia 21, á 1 hora.
Banco Mercantil do Rio de Janeiro, dia 25, á 1 hora.
Companhia Estrada de Ferro e Minas S. Jeronymo, dia 25, ás 2 horas.
Sociedade em commandita The Red Star Company, dia 26, ás 3 horas.
Companhia Predial, dia 27, á 1 hora.
Companhia Constructora Brasileira, dia 28, ás 2 horas.

CONCORRENCIAS ANNUNCIADAS

Collegio Militar do Rio de Janeiro, para o fornecimento de generos alimenticios e forragens, dia 17, ao meio-dia.

Directoria da Rêde de Viação Cearense, para o fornecimento de 4 locomotivas e dois carros automoveis, dia 18, á 1 hora.

Fortaleza de S. João e 3º Grupo de Artilheria de Costa, para o fornecimento de generos alimenticios e outros artigos, dia 19, ao meio-dia.

Estrada de Ferro Central do Brasil, para o fornecimento de parafusos, dia 20, ao meio-dia.

Directoria do Patrimonio Nacional, para o fornecimento de um elevador electrico, inclusive installação, no edificio da guarda-moria da Alfandega, dia 25, á 1 hora.

Estrada de Ferro Central do Brasil, para a venda de 2.000 quartolas vasias, de oleo, com dois tampos, dia 26, ao meio-dia.

REUNIÃO DE CREDORES

Fallencia de Rodrigo da Silva Torres, dia 17, ás 2 horas.
Empresa de Propaganda Universal, dia 18, á 1 hora.
Fallencia de João Baptista Garcia, dia 18, á 1 hora.
Fallencia de A. Pinheiro & C., dia 18, á 1 hora.
Fallencia de Marques & Ribeiro, dia 19, á 1 hora.

CAMBIO

Hontem este mercado abriu estavel, vigorando para o fornecimento de cambiaes as taxas de 13 d. e 13 1|32 d., nos bancos estrangeiros, e a de 13 1|16 d., no do Brasil.

O papel particular era cotado a 13 1|8 d.

Pouco depois de iniciados os trabalhos, dois dos bancos estrangeiros sacavam, sobre reserva, letras promptas, a 13 1|16 d.

Durante o dia alguns bancos facilitavam saques, durante o mez de julho, á vontade do comprador, a 13 1|16 d.

Os negocios conhecidos foram regulares, fechando o mercado em condições fracas, com os bancos estrangeiros fornecendo cambiaes a 13 e 13 1|32 d. e do Brasil a 13 1|16 d.

As eltras de cobertura eram adquiridas a 13 e 13 3|32 d.

TAXAS DE TABELLAS

	A 90 d|v	
Londres	13 d. a	13 1|16
Paris	$682 a	$684
	A' vista	
Londres	12 13|16 a	12 7|8
Londres	12 25|32 a	12 27|32
Italia	$427 a	$450
Portugal	2$400 a	2$800
Nova York	3$925 a	3$942
Hespanha	1$125 a	1$155
Montevidéo	—	5$000
Buenos Aires (peso, ouro)	4$000 a	4$030
Buenos Aires (peso, papel)	1$790 a	1$800
Vales, café	$679 a	$690
so, papel)	1$780 a	1$800
Vales café	$678 a	$688
Vales, ouro	— a	2$007
Suissa	1$000 a	1$105

LIBRAS

Vendedores a 23$300 e compradores a 23$150.

LETRAS DO THESOURO

As letras papel, ex-juros, e conforme a data de emissão, tiveram compradores com rebate de 1 por cento e ao par e vendedores com 1 a 2 por cento de agio.

PINTO LOPES & C.

Rua Benedictinos, 25. Commissarios de café, manteiga e cereaes. (C. 607)

CAFE'

Movimento do Mercado

		Saccas
Existencia em 12, de tarde		733.304
Entradas em 13:		
E. F. Central	32.820	
E. F. Leopoldina	366.720	
Cabotagem	60	
Barra a dentro	65.040	7.744
Total		741.048
Embarques em 13:		
E. Unidos	2.500	
Europa	7350	
Cabotagem	205	10.055
Existencia em 13, de tarde		730.993

Entraram desde o dia 1 de julho até hontem, 2.854.012 saccas, e embarcaram, em egual periodo, 2.269.864 ditas.

Hontem, este mercado abriu desanimado, com procura escassa e bastante café á venda, tendo sido effectuadas, de manhã, transacções de 440 saccas, na base de 7$, a arroba, pelo typo 7.

A' tarde, foram realizadas vendas de 1.472 saccas, ao mesmo preço da abertura, fechando o mercado em calma.

A Bolsa de Nova York abriu com 1 ponto de alta.

Passaram por Jundiahy 22.000 saccas.

Não houve entradas.

COTAÇÕES

4	7$900
5	7$600
6	7$300
7	7$000
8	6$700
9	6$400

SANTOS

Dia 13:	
Entradas	25.030
Desde 1º	247.840
Média	17.326
Desde 1 de julho	11.760.234
Saidas	50.947
Existencia	4.260.167

Posição do mercado: calmo.
Preço: typo 4, 5$500.
Typo, 7, 4$500.

ASSUCAR

Entradas em 13: Não houve.
Desde 1º: 11.242 saccos.
Saidas em 13: 2.082 ditos.
Desde 1º: 36.318 saccos.
Existencia em 14, de tarde: 110.175 ditos.
Posição do mercado: calmo.

COTAÇÕES

Branco, crystal	$820 a $840
Idem, 3ª sorte	$720 a $740
Crystalo, amarello	$680 a $640
Mascavo	$420 a $440

ALGODÃO

Entradas em 13: Não houve.
Desde 1º: 5.453 fardos.
Saidas em 13: 827 ditos.
Desde 1º: 8.565 fardos.
Existencia em 14, de tarde: 12.593 ditos.
Posição do mercado: estavel.

COTAÇÕES

Primeira sorte	48$500 a 50$000
Nominaes	Nominaes

BOLSA

VENDAS

C. do Thesouro, port., 17, 20, 18, 25, 35, a.	900$000
Municipaes de 1906, port., 4, a.	198$000
Ditas idem, 50, a.	190$000
Ditas nom., 75, a.	198$000
Ditas de 1917, port., 20, 27, a.	101$000
Ditas de Nictheroy, 2, a.	780$000
E. Espirito Santo, 2, a.	780$000
E. do Rio (4 %), 10, 50 a	93$500
Bancos:	
Portuguez do Brasil, 150, 30, a.	135$000
Lavoura, 20, a.	180$000
Brasil, 2, 2, 3, 19, 22, a	237$000
Companhias:	
Loterias N. do Brasil, 150, 200, a.	10$500
Terras e Colonização, 100 a	11$500
Rêde Sul Mineira, 100, a.	49$000
Dita idem, 500, a.	50$000
Docas da Bahia, 100, 100, 100, 200, 200, 400, 1.000, a.	99$000
Ditas idem, 100 v|c até 14 de julho, a.	101$000
Ditas idem, 500 v|c 30 dias a	101$500
Tecidos Mageense, 10, a.	100$000
Minas S. Jeronymo, 200, a.	111$000
Ditas idem, 100, 100, 30 a	113$000
Ditas idem, 100, a.	113$500
Ditas idem, 300 v|c 30 dias a	113$000
Ditas idem, 1.000, 500 v|c, 30 dias, a.	115$000
Progresso Industrial, 80, a.	180$000
Confiança Industrial, 15, a.	200$000
Manuf. Fluminense, 50, a.	210$000
Debentures:	
Docas da Bahia, 2ª série, 100, 100, a.	196$000
Ditos idem, 50, 1.000, a.	197$000

OFFERTAS

VENDAS

	V.	C.
Apolices:		
Uniformizadas	—	—
Provisorias	—	—
O. do Porto	—	903$000
C. de F. de Ferro	—	—
C. do Thesouro	—	—
Ditas ao portador	902$000	900$000
S. da Baixada	—	—
E. do E. Santo (6 %)	780$000	—
Sentenças judi.	—	—
E. de M. Geraes	—	—
E. do Rio (4 %)	96$000	93$000
Dito de 90$	—	—
Dito nom.	—	—
Municip., de 1916	200$000	197$000
Dito nom.	198$000	—
Ditas de £ 20	—	328$000
Ditas nom.	333$000	—
Ditas de 1914	194$000	—
Ditas nom.	192$000	190$500
Ditas de 1917	192$000	191$000
Ditas nom.	190$000	197$000
Ditas de 1909	175$000	—
Ditas de Nictheroy	91$000	90$000
Ditas de Petropolis	—	203$000
Bancos:		
Brasil	240$000	237$000
Mercantil	—	230$000
Commercio	—	185$000
Lavoura	182$000	—
Commercial	—	190$000
Ultramarino	—	800$000
Port. do Brasil	136$000	135$000
Nacional Brasileiro	—	200$000
C. de Seguros:		
Brasil	—	42$000
Indemnizadora	—	25$000
Integridade	—	80$000
C. de E. de Ferro:		
Minas S. Jeronymo	114$000	113$000
Rêde Mineira	51$000	49$500
Noroeste	35$000	28$000
Goyaz	32$000	28$000
Jardim Botanico (60 por cento)	—	90$000
Dito integrado	—	175$000
Victoria a Minas	55$000	50$000
C. de Tecidos:		
Petropolitana	—	305$000
Magéense	150$000	100$000
Prog. Industrial	190$000	180$000
Manuf. Fluminense	210$000	205$000
Corcovado	—	265$000
Alliança	—	200$000
N. S. do Rosario	160$000	—
S. Pedro de Alcantara	400$000	360$000
C. Industrial	—	200$000
Bom Pastor	180$000	—
Brasil Industrial	265$000	—
Tijuca	—	250$000
Industrial Mineira	232$000	—
Santo Aleixo	—	120$000
C. Diversas:		
Docas da Bahia	100$000	99$000
Docas de Santos	—	460$000
Ditas nom.	—	460$000
Loterias	11$750	10$500
Terras	12$000	11$500
Predial de Saneamento	65$000	60$000
Carbonica	—	166$000
Mercado Municipal	90$000	73$000
T. e Carruagens	—	60$000
"A Noite"	200$000	—
Debentures:		
Merc. Municipal	—	204$000
Brasil Industrial	—	180$000
M. Fluminense	192$000	—
Docas de Santos	—	209$000
Tecidos Carioca	800$000	197$000
Cervejaria Brahma	—	205$000
Doc. da Bahia (2ª série)	198$000	—
Conf. Industrial	—	195$000
Ind. Mineira	200$000	193$000
Tec. Magéense	190$000	171$000
Luz Stearica	—	206$000
Usinas Nacionaes	—	200$000
Linho de Sapopemba	197$000	—
Tecidos Alliança	200$000	—
Tecidos Botafogo	—	140$000
Nav. Costeira	—	190$000
Letras:		
Banco C. R. de M. Geraes (7 %)	—	101$000

EXPEDIENTE DA ALFANDEGA

Esta repartição arrecadou hontem a importancia de 186:224$691 de renda, sendo 83:420$070 em ouro, e réis 102:803$721 em papel.

De 1 a 14 do corrente, foram arrecadados 2.483:902$763.

Em egual periodo do anno passado foram arrecadados 1.897:305$492, sendo a differença, para mais, no corrente anno, de 586:597$271.

Foi baixada a seguinte portaria: "O inspector, em commissão, tendo em consideração que na 2ª addição da nota do despacho n. 740, de março ultimo, foi cobrada a multa como se fosse de direitos em dobro, de que trata o art. 488, paragrapho 1º, da Consolidação das Leis das Alfandegas, em vez de ser a que se refere o art. 39 da lei do orçamento vigente, visto tratar-se de mercadorias *ad valorem*, recommenda ao sr. chefe da 2ª secção que mande extrair as competentes notas de despacho e intimar a firma Augusto Vaz & C., a recolher aos cofres desta repartição a importancia devida, ficando insubsistente o despacho de 4 de abril ultimo, exarado na persuação de tratar-se daquella hypothese."

—:— Foi desligado do serviço desta repartição o 2º escripturario Henrique Pereira Alves, que, por decreto de 5 do corrente, foi nomeado 3º escripturario da Recebedoria do Districto Federal.

—:— O commandante do vapor *Anglia*, entrado em setembro ultimo, foi condemnado a pagar os direitos em dobro de mercadorias que deixou de descarregar, sendo designado os escripturarios Curvello de Mendonça e Amaro Camara para procederem á respectiva avaliação.

—:— Foi deferido um requerimento da Companhia de Tecidos de Linho Sapopemba, pedindo relevação de uma multa que lhe fo imposta sobre o despacho n. 8.467, de abril ultimo.

—:— Foi tambem deferido um requerimento de S. Gelasseu, pedindo certidão do teor da vistoria feita em volumes da marca S. G., descarregados do vapor *Amiral Sallandrouze de Lamornaix*, entrado em maio p. findo.

MARITIMAS

VAPORES ESPERADOS

Portos do norte, "Olinda" . . . 15
Buenos Aires, "Crofston Hall" . . . 15
Portos do sul, "S. Paulo" . . . 15
Vigo e escs., "Leon XIII" . . . 16
Japão e escs., "Tucano Maru" . . . 18
Portos do norte, "Curvello" . . . 21
Portos do sul, "Sirio" . . . 21
Nova York e escs., "Vasari" . . . 24

VAPORES A SAIR

Portos do sul, "Itassucê" . . . 15
Mossoró e escs., "Itatinga" . . . 15
Penedo e escs., "Murtinho" . . . 15
Nova York, "Saga" . . . 15
Rio da Prata, "Minas Geraes" . . . 15
Portos do norte, "Manáos" . . . 17
Villa Nova e escs., "Javary" . . . 17
Portos do sul, "Itassucê" . . . 17
Laguna e escs., "Laguna" . . . 17
Rio da Prata, "Leon XIII" . . . 17
Pernambuco e Mossoró, "[illegible]" . . . 18
Pelotas e escs., "Itaperuna" . . . 18
Maranhão e escs., "Satellite" . . . 18
Pará e escs., "S. Paulo" . . . 18
Guaratuba e escs., "Oyapock" . . . 20
Portos do sul, "Itajubá" . . . 20
Santos, "Tibary" . . . 20
Montevidéo e escs., "S. Dourado" . . . 20
Aracajú e escs., "Itaituba" . . . 20
Recife e escs., "Sarmento Albuquerque" . . . 21
Portos do Norte, "Ceará" . . . 21
Victoria e S. Matheus, "Muniz Freire" . . . 21

ILEGIVEL.

PREVENTIVA E CURATIVA
UNICA
DE RESULTADOS SEGUROS

Deposito — ASSEMBLEA N. 54
RIO DE JANEIRO

Magalhães & Vasconcellos

Mais vale prevenir que remediar

Os Srs. Creadores têm muito mais vantagem em evitar que os seus porcos sejam atacados pela **Batedeira**, sob suas diversas formas, do que cural-os quando doentes, pois nem sempre a infecção dá tempo a obter o medicamento. Essa garantia se obtém com a **Vaccinação Systematica** dos suinos.

Isso é possivel com a modica quantia de 1$000, empregando-se na **Vaccinação Systematica** a

Vaccina contra a BATEDEIRA

Com **ELLA livra-se** o porco da infecção e **cura-se-o** quando **INFECCIONADO**

C. 3890

SAL EM GRANDE ESCALA

COMMISSÕES E CONSIGNAÇÕES
Importação e exportação

Pring, Bastos & C.

26, RUA DO ROSARIO, 26 - Telephone - 5494 Norte

Deposito: **RUA DA SAUDE, 176 - Telephone 5787 - Norte**

Caixa Postal 465 - End. Teleg. "CORAL"

RIO DE JANEIRO

Filial: RUA JONAS GARCIA

END. TELEG. "RIBEIRO"

CABO FRIO - ESTADO DO RIO

C. 3888

ALUGA-SE uma casa, á r. Dr. Felix da Cunha, 112, casa V, com 2 salas, 2 quartos, cozinha, area e quintal; as chaves na casa III; trata-se á r. do Mattoso, 91. (B 17271) K

S. Christovão, Andarahy e Villa Isabel

ALUGA-SE boa casa com dois quartos, duas salas, cozinha, etc., installação electrica e gaz; na rua Dr. Ferreira Pontes n. 28. Trata-se no n. 36. (C 2700) L

ALUGA-SE um bom e novo armazem, com 9 portas, esquina, morada excellente, ponto superior para calçado ou outro ramo; rua Barão de Mesquita, 740. (B 13386) L

ALUGAM-SE os predios da rua Barão de Mesquita ns. 746 e 748, proprios para negocio e com accommodações para familia; chaves, na pharmacia e trata-se á r. Visconde de Inhaúma, 38. (B 14864) L

ALUGA-SE uma casa pequena, por 54$, na rua Lopes Souza n. 14, S. Christovão. (B 16906) L

ALUGA-SE a confortavel residencia da rua Major Fonseca, 34, 3 quartos, 4 salas, porão habitavel, grande quintal, etc.; chaves no n. 30. (B 16891) L

ALUGA-SE, a casal sem filhos, uma espaçosa casa, em casa de casal nas mesmas condições; r. Vinte e Quatro de Maio, 579. (B 16805) L

ALUGA-SE a casa VII da rua Barão de Cotegipe 140; a chave está na casa VIII. Aluguel 44$000. (B 16811) L

ALUGA-SE o predio n. 807 da rua Barão do Bom Retiro, Andarahy Grande, proprio para pequena familia, grande chacara, etc.; as chaves no mesmo; tratar na r. de São José n. 106, loja, com o sr. Corrêa. (B 17075) L

ALUGA-SE uma casa moderna, com tres superiores quartos, duas salas, côpa, cozinha, despensa, banheira de ferro esmaltado, aquecedor, bom quintal, W. C. para creados, luz e gaz ligado; aluguel, 140$; rua Paula Brito n. 68, telephone, 2442, Villa, Andarahy Grande. (B 16767) L

ALUGA-SE um bom armazem, na r. Goyaz, 410, defronte a estação da Piedade; as chaves estão no n. 408; trata-se na r. General Camara, 135. (B 17024) L

ALUGA-SE, por 80$, boa casa para familia; rua Esperança 40; chaves rua Amelia, 4; bonde S. Januario. (B 17126) L

ALUGAM-SE magnificos commodos para solteiros ou casaes sem filhos, á rua General Canabarro 44, (S. Christovão), tem luz electrica, agua em abundancia, havendo muito respeito. Predio em centro de terreno. Preços modicos. (B 13928) L

ALUGA-SE, a pessoa de tratamento, a casa recentemente reconstruida da rua Dr. Sá Freire, 33; trata-se no n. 36. (B 17280) L

ALUGA-SE por 70$ uma casa propria para casal sem filhos, á rua D. Maria n. 223 as chaves no n. 19, fundos, Aldeia Campista. (B 17275) L

ALUGA-SE o predio, com 2 pavimentos, da praça Marechal Deodoro, 84, S. Christovão, com excellentes accommodações para regular familia de tratamento, tendo quintal e jardim, este na frente; as chaves acham-se no n. 82, e trata-se na Av. Rio Branco 69. (B. 16639) L

SUBURBIOS

ALUGA-SE um bom terreno, proprio para qualquer plantação, á rua Cattete n. 42, onde se trata, E. da Piedade. (B 16794) M

ALUGA-SE a esplendida casa, com 2 salas, 2 quartos, cozinha e quintal, á rua Torres Homem n. 105, casa III. (B 17023) M

ALUGAM-SE casas novas, á rua Magalhães Couto ns. 147, 151 e 153, Meyer, com duas salas, quatro quartos, banheira esmaltada, despensa, cozinha, tanque e grande quintal murado, em terreno de 10 x 40 metros; preço, 100$; trata-se na rua da Candelaria, 28, sobrado, com Sampaio. (B 16724) M

ALUGA-SE um commodo de frente, sala e quarto, aluguel 30$, rua Zeferino n. 14; trata-se na rua das Saudades n. 124, Todos os Santos. (B 17225) M

ALUGA-SE uma boa casa, com dois quartos, duas salas, cozinha, quintal e luz electrica; aluguel, 60$ e taxa; trata-se na r. Luiz Carneiro n. 78 A, armazem, Encantado. (B 17101) M

Constipações "GRIPPINA",

— medicamento de grande efficacia, um dos melhores remedios até hoje conhecidos, que faz abortar as constipações e cura a influenza, não tem dieta; preço 1$000. E' medicamento que se deve ter em casa, para casos urgentes. Vende-se nas pharmacias de Adolpho Vasconcellos, 27, rua da Quitanda, 39, rua Eugenho de Dentro, e 9, Assis Carneiro, e Boulevard 28 de Setembro, 262. (B 17214)

ALUGAM-SE os dois predios novos, á rua Elias da Silva, 85 e 87; as chaves no Bazar da rua Assis Carneiro, 8, com os srs. Alves, estação da Piedade. (B 16743) M

Tuberculose

SUA CURA

Molestias do peito, emmagrecimento, cores pallidas, dores nas costas e no peito, tosse convulsa; aconselhamos o uso do poderoso tonico nutritivo, o **VANADIOL.**

Uma colher de sopa equivale a 6 ovos frescos, ou a um bife de meio kilo de carne.

O **VANADIOL** é considerado pelos medicos, o mais energico tonico-reconstituinte. E' diariamente aconselhado para as senhoras enfraquecidas. Moças anemicas e rachiticas. Para os velhos fracos e impotentes. Para as creanças pallidas e magrinhas. Em todos os casos de neurasthenia. Esgotamento nervoso, fraqueza muscular. Emmagrecimento, tuberculose e nas molestias debilitantes. Engorda 2 kilos por mez.

Nas pharmacias e drogarias. Drogaria J. M. Pacheco; rua dos Andradas. (B 15283)

ALUGA-SE um armazem, no Meyer, com 4 portas de aço, canto redondo; trata-se no mesmo, á r. Constança Teixeira, 22. (B 15718) M

ALUGA-SE o pequeno predio da rua Commendador Teixeira de Azevedo n. 12, Eng. Dentro; as chaves no n. 10; trata-se com Osorio, no Mercado Novo, casa Souza & Torres. (B 17154) M

ALUGA-SE, a pequena familia de tratamento, uma casa, de construcção moderna, com jardim na frente, á rua Maranhã n. 141; as chaves estão no n. 139, onde se trata. Preço 140$. (B 17137) M

ALUGA-SE, por 84$000 a casa á rua Guineza n. 129, Engenho de Dentro, com espaçosos aposentos, luz electrica e grande quintal. As chaves no n. 127 e trata-se á avenida Rio Branco n. 171. (C 3628) M

ALUGA-SE, a familia de tratamento, a casa da r. Roberto Silva n. 26, estação de Ramos, E. F. Leopoldina, com duas salas, dois quartos, saleta, cozinha, despensa, varanda ao lado, W. C. dentro, banheiro, tanque, quintal na frente e nos fundos, com algumas arvores fructiferas, luz electrica e a 2 minutos da estação. Aluguel, 85$000. (B 17265) M

AO DEITAR...
Tomae um calix de
Guaranesia
(C. 614)

ALUGA-SE um quarto em casa de familia, com luz electrica, a casal sem filhos ou senhora só, na r. Primo Teixeira, 21, Encantado. (B 16945) M

ALUGA-SE por 155$ esplendido armazem, com tres portas, tendo amplas accommodações para familia, com bondes e trens á porta, á rua Arelhias Cordeiro, 462, Todos os Santos; as chaves estão no n. 466. (B 17294) M

ALUGA-SE uma casa, á r. Engenho Novo, 110, com 2 salas, 2 quartos, cozinha e muito quintal; as chaves, no vizinho, por obsequio; trata-se á r. do Mattoso, 91. (B 17272) M

ALUGA-SE a casa da rua S. João n. 131, Cachamby, Meyer, cinco commodos, quintal murado, jardim na frente; preço 70$000 com fiador. Trata-se na mesma rua 162. (B 16954) M

ALUGA-SE em Bomsuccesso, á rua Guilherme Frota 58, uma casa por 40$; tratar 7 Setembro 182, sobrado. (B 17356) M

ALUGA-SE boa casa por 80$, no Meyer, Boca do Matto; r. D. Claudina n. 5. (B 16932) M

ALUGA-SE a casa da rua Miguel Cervantes n. 11, Meyer, tres quartos, duas salas, cosinha, agua, esgoto, luz e bom terreno; 65$000. (B 16955) M

ALUGA-SE a casa espaçosa com porão habitavel, á rua Silva Rabello n. 75, Meyer; trata-se na rua da Alfandega n. 191; preço 125$. (B 10505) M

ALUGA-SE em Anchieta, uma casa á rua Fernandes Lima 15, por 30$, proximo á estação; tratar 7 Setembro 182, sob. (B 17354) M

ALUGA-SE por 30$ um armazem na Estrada da Penha n. 1372, proximo á estação de Olaria; tratar 7 Setembro 182, sob. (B 17352) M

ALUGAM-SE na Piedade, por 55$ uma casa á rua Santa Philomena 50, com 2 quartos, 2 salas, quintal, e por 30$, á travessa Cecilia n. 11; informar á rua Manoel Victorino 563; tratar 7 Setembro 182, sobrado. (B 17355) M

NICTHEROY

ALUGA-SE a casa n. 301 da r. do Reconhecimento (Santa Rosa), tendo duas salas, dois quartos, cozinha e despensa, abundancia d'agua e luz electrica. Está situada em centro de chacara; as chaves estão no n. 307, onde se trata. (B 17300) T

ALUGA-SE por 40$ uma casa, á rua de Santo Antonio 5 (entrada pela praia), em Paquetá; tratar 7 Setembro 182, sob. (B 17353) T

Compra e venda de predios e terrenos

TERRENOS

TERRENOS em Olaria;
TERRENOS na Penha;
TERRENOS na Villa Luzitania;
TERRENOS em Braz de Pinna;
TERRENOS em Cordovil;
TERRENOS em Lucas;
TERRENOS em Vigario Ceral;
TERRENOS planos e seccos;
TERRENOS com agua e luz;
TERRENOS altos;
TERRENOS livres de enchentes;
TERRENOS para edificar;
TERRENOS para chacaras;
TERRENOS para hortas;
TERRENOS para capinzaes;
TERRENOS para plantações;
TERRENOS para todo preço;
TERRENOS em lotes;
TERRENOS em grandes areas;
TERRENOS em ruas acceitas;
TERRENOS livres de onus;
TERRENOS em prestações;
TERRENOS a dinheiro;
TERRENOS a 200$000 o lote;
TERRENOS a 5$700 por mez;
TERRENOS da Companhia Territorial;

EMFIM:
TERRENOS...
TERRENOS...
TERRENOS...

só com

JOSE' MILLIET

Rua da Assembléa, 123, sobrado.
Telephone Central 2351.
Peçam prospectos e plantas.
(C. 3293)

CASAS — Vendem-se seis casas novas, rendendo 400$000. Preço 30 contos. Negocio directo com os proprietarios, Avenida Rio Branco, 29, sob. Tel. 5906, N. (B 14863) N

COMPRA-SE um predio, com tres quartos, entrada ao lado e bom quintal. Carta com o preço, para á rua Malvino Reis n. 238, pharmacia. (B 17030) N

COMPRA-SE um predio para pequena familia, em ruas transversaes, do Estacio á Muda da Tijuca. Informações a r. Professor Gabizo n. 81. Não se admittem intermediarios. (B 17284) N

PREDIOS e TERRENOS á venda:

15:000$ em Botafogo, com 3 salas, 3 quartos, etc.;
15:000$ no Rocha, avenida com 5 predios, rende 3:000$, annualmente;
15:000$ na Fabrica das Chitas, com 2 salas, 4 quartos, etc.;
18:000$ em Villa Isabel, com 3 salas, 4 quartos, etc.;
20:000$ em Copocabana, com 2 salas, 3 quartos, etc.;
22:000$ em Botafogo, com 2 salas, 4 quartos, etc., bom quintal;
22:000$ em rua de bonde perto da de Mariz e Barros, solido, com 3 salas, 3 quartos, etc.;
25:000$ em Copacabana, com 3 salas, 3 quartos, etc.;
30:000$ em rua de bonde, perto da de Haddock Lobo, com 3 salas, 4 quartos, etc.;

E os terrenos, preços de occasião: Na Fabrica das Chitas, 11X80, 41X80; Tijuca, 9X30, 10X50; Andarahy, 10$10, 15X40, esquina; Villa Izabel, 10X70, 17X23; S. Francisco Xavier, 15X67; São Christovão, ... 9X68; Jockey Club, 10X30, 20X100.

E muitos outros predios e terrenos; fazem-se hypothecas a juros modicos, com J. Pinto, rua do Rosario, 142, sobrado. (C. 3274) N

VENDE-SE a quem desejar, uma casa saudavel e bem localisada; fallar com o Carvalho, na rua de Uruguay n. 222, com quem se trata. (B 16762) N

VENDE-SE em Anchieta, uma casa á rua Fernandes Lima 15 e uma dita á rua Guilherme Frota 58, em Bomsuccesso; tratar 7 Setembro 182, sobrado. (B 17350) N

A'S REFEIÇÕES...
Um calix de
Guaranesia
(C. 615)

VENDE-SE 1 casa nova, com 2 quartos, 2 salas, cozinha e terreno proprio, com 11 m. de frente por 50 de fundo, em Campo Grande, rua Cardoso Pires, Villa Santo Antonio; trata-se com Aristides Nunes da Costa, rua Augusto Vasconcellos 102. Preço 5:000$000. (B 16778) N

VENDEM-SE 2 casas, preço de occasião e traspassa-se um armazem de seccos e molhados; trata-se com o sr. Sertorio, em Honorio Gurgel, (linha auxiliar), Villa Santa Thereza. (B 16647) N

VENDE-SE um sitio com 70 metros de frente por 100 de fundos, com casa boa, agua, bem arborisada e pomar, dando fruto, na estação Ricardo de Albuquerque, rua Borges de Freitas n. 17; trata-se na mesma. E. F. C. B. (B 14973) N

VENDEM-SE por 9:000$ dois chalets e quatro casinhas rendendo 140$000 mensaes, á rua Capitão Machado n. 38 (Marangá) Freguezia de Jacarépaguá, proximo á praça Secca. (B 17025) N

VENDE-SE por 60 contos duas grandes casas, com linda vista, sendo uma dellas um palacete, proximas do Campo de S. Christovão; trata-se á r. General Argollo, 72, S. Christovão, das 10 horas em deante. (B 17031) N

VENDE-SE por 17:000$, no districto de S. Christovão, um predio construido no centro de grande terreno, com vastas accommodações para grande familia; para tratar na rua Mariz e Barros n. 259, VII. (B 17144) N

VENDE-SE um terreno, na rua do Tijollo, em frente á rua Assis Carneiro; informações no armazem dos srs. T. S. & C., n. 412. Piedade. (B 15763) N

- Previdente -

Companhia de Seguros fundada em 1872

Rua Primeiro de Março n. 49 - 1° andar

Edificio proprio

Capital integralizado, 2.500 acções de 1:000$000	2.500:000$000
Reservas	999:850$000
Predios e apolices de sua propriedade e outros valores	3.647:000$000
Deposito no Thesouro	200:000$000
Sinistros pagos	9.801:871$000
Dividendos e bonus distribuidos	4.272:000$000

Seguros maritimos e terrestres a taxas modicas

C 3886

COMPRA-SE uma casa até 10 contos, em S. Christovão, proximo nos bondes, com 3 quartos, 2 salas, quintal, etc. Cartas á r. Francisco Eugenio n. 145 — S. Christovão. (B 17277) N

TERRENOS ou predios em ruinas, bem localisados, quem os tiver e queira encontrar prompta collocação, sejam qual for o bairro, preço ou dimensões, deve inscrevel-os na secção territorial da conhecida casa de construcções do engenheiro Enéas Marini, estabelecido á rua Senhor dos Passos 61, sobrado, que, gratuitamente, promoverá a venda, sem augmento de preço, nem commissão, consistindo sua bastante retribuição em bem servir e facilitar os capitalistas e proprietarios, que diariamente procuram essa casa para ultimar a construcção de seus predios. Pela inscripção, propaganda, etc., não se cobra absolutamente coisa alguma. (B 17309) N

VENDE-SE o predio de 2 pavimentos com 4 quartos, 5 salas e mais dependencias, em centro de chacara com gradil e jardim na frente; á rua Bela de S. João 291, bondes de Alegria á porta (trata-se no mesmo). (B 15837)

VENDEM-SE em prestações casas e terrenos, no Realengo, na Estrada Real de Santa Cruz; trata-se com o sr. Marques, na Estrada Real de Santa Cruz n. 105; mais informações, á rua da Alfandega n. 28, Companhia Predial. (C. 1043) N

VENDEM-SE as casas ns. 81 e 83, da rua S. José, em Madureira; trata-se na venda da esquina da r. José Alves. (B 16975) N

O PROFYLACTICO
K
EVITA AS MOLESTIAS
— VENEREAS —
E A SYPHILIS
DEPOSITO
DROGARIA LAMAIGNERE
RIO
R. DA ASSEMBLEA, 34

VENDE-SE no Meyer, por 6:500$, boa casa com 2 quartos, 2 salas, cozinha, luz electrica, 2 bondes á porta; tratar á r. Aquidaban 104, até ás 12 horas, Meyer. Boca do Matto. (B 17119) N

VENDE-SE uma boa casa com grande terreno para avenida ou fabrica, defronte do prado; na r. Jockey Club n. 233, onde se trata com o dono. (B 17139) N

VENDEM-SE lotes de terrenos, na estação do Vigario Geral, Estrada de Ferro Leopoldina, a dinheiro á vista ou em prestações, desde 9$000 mensaes, podendo o comprador tomar logo conta do terreno. Os lotes medem 10x50, 10x67,50 e maiores. Tem agua do Rio do Ouro canalizada, passagens de ida e volta, 500 réis em 1ª classe e 300 réis em 2ª; 35 minutos de viagem, sendo a estação no proprio terreno. No local se encontra quem mostre os lotes e para tratar com o proprietario á rua S. Januario, n. 89, das 4 ás 8 da noite. Preços de 250$ para cima. (B. 15326)

VENDEM-SE em prestações no Engenho Novo, quasi em frente á estação da E. F., magnificos lotes do terrenos. Informações e prospectos na Companhia Predial, 28, rua da Alfandega. (C. 780) N

VENDE-SE na estação de Ramos, rua Magdalena, uma casa e terreno, tem agua, luz 1 minuto do trem, 4:500$; tratar com o Botelho, rua Uranos 24, das 7 ás 10, feriado todo o dia. (B 17140) N

VENDEM-SE quatro casas, ns. 113 e 113-A da rua Sara, no morro do Pinto; trata-se com a proprietaria na mesma rua, 105. (B 17142) N

VENDEM-SE terrenos em Copacabana, nas ruas Copacabana, Domingos Ferreira, Constante Ramos e outras; trata-se na r. D. Manoel n. 28. (B 13991) N

VENDEM-SE terrenos de 50$ a 150$, por lote, a dinheiro e a prestações, estação de S. Matheus, Linha Auxiliar, com J. Campos. (B 14646) N

SITIOS E FAZENDAS, compra, venda e arrendamento, com J. PINTO, que tem sempre compradores e bons negocios. Rua do Rosario n. 142, sob., Telephone 2969 N. (C. 2472)

VENDE-SE o excellente e confortavel predio da rua D. Aristides Lobo n. 50, esquina da do Barão de Itapagipe, livre e desembaraçado de qualquer onus. Trata-se no mesmo. (B 16773) N

VENDE-SE o predio da rua Flack n. 173, estação do Riachuelo, por 12:000$ (doze contos); trata-se no mesmo, das 11 horas da manhã, ás 4 1/2 da tarde, onde pode ser visto. (B 13619) N

VENDE-SE uma casa á rua Senador José Bonifacio, travessa de Todos os Santos n. 10, casa nova, 2 quartos, 2 salas e os mais pertences; informa-se rua José Bonifacio, 81. (B 16721) N

VENDE-SE uma casa na rua Flack n. 148, estação do Riachuelo, com commodos para regular familia e porão habitavel, com grande terreno; trata-se na mesma. (B 15088) N

COMPRE o seu terreno onde quizer e de quem quizer. Porem, se escolher á zona da Leopoldina, a que mais se tem desenvolvido, tome cuidado e siga o nosso conselho:

ANTES DE COMPRAR, venha ao nosso escriptorio, para conhecer o que temos e para certificar-se das garantias que offerecemos!

NINGUEM PODE vender pelos nossos preços e ninguem póde offerecer um terreno egual aos nossos.

Lotes desde 200$000, em prestações desde 5$700.

Companhia Territorial do Rio de Janeiro — Secção Commercial:

JOSE' MILLIET

Rua da Assembléa, 123, 1° andar, Tel. Central, 2351. (C. 3292)

VENDE-SE um terreno com duas meias aguas, em boas condições; na rua M n. 72, na Penha; trata-se com o proprietario á travessa S. Diogo 16. (B 16980) N

VENDE-SE uma fazenda no logar de Tres Morros, com cem alqueires de terras, mais ou menos, em mattas virgens e lavoura de café e mandioca, casa para séde, engenho de café e mandioca, boa agua; por trinta contos de réis, fica entre Rio Dourado e Indayassu', perto da linha Leopoldina; informações em Macahé, na pharmacia Narciso, com Narciso Freire dos Santos. (B 15981) N

VENDEM-SE em pequenas prestações de 5$, 8$, 10$, etc., mensaes, magnificos lotes de terrenos da magnifica localidade denominada Sapé, servida pelos trens da Linha Auxiliar. O escriptorio é em frente da estação de Sapé. Ainda existem alguns lotes na praça das Perolas, muitos nas ruas Opalas, Turquezas e Saphiras. Os prospectos com plantas são distribuidos no escriptorio á rua da Alfandega 28, Companhia Predial. (C. 1044) N

VENDEM-SE em pequenas prestações ao alcance de todos, magnificos lotes de terrenos no magnifico e novo bairro denominado "Campo dos Cardosos". Estes são os melhores terrenos e que são vendidos em prestações. São servidos pelos trens da Linha Auxiliar, com as estações "Cavalcanti" e "Engenheiro Leal", bondes de Cascadura e Estrada de Ferro Central pela estação de Cascadura. Escriptorio, rua dos Cardosos 352. Cascadura. Prospectos com plantas na rua da Alfandega 28, Companhia Predial. (C. 1041) N

VENDE-SE á r. do Senado, um terreno de 12x90; trata-se á r. Buenos Aires 198. (B 16959) N

VENDE-SE por 2:500$ a casa de pedra e tijolo, com tres janellas de frente e assoalhada, ao centro de grande terreno cultivado em chacara, na rua Marechal Argollo n. 15 (Marangá). (B 16692) N

CALÇADO DADO
Casa "Guiomar"

120, Avenida Passos, 120

Algumas marcas do nosso enorme e variadissimo stock:

Ultimas novidades

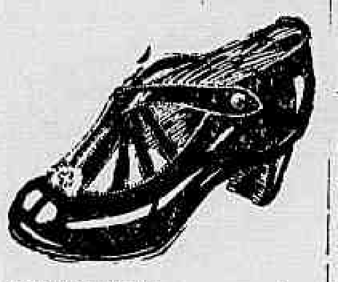

19$000 Bellos e superiores sapatos em pellica envernizada, salto de solla, alto.

24$000 Finissimos sapatos de pellica envernizada, salto Luiz XV, ultima creação da moda.

24$000 O mesmo modelo em bufalo branco tambem salto Luiz XV.

19$000 e 20$000, o mesmo modelo em pellica envernizada, salto de solla alto, artigo superior.

20$000 e 22$000, ainda o mesmo feitio em kangurú escuro, salto alto, de solla, artigo superior.

24$000 Sapatos de pellica envernizada, salto Luiz XV, artigo finissimo e chic.

20$000 O mesmo modelo tambem de pellica envernizada, salto de solla alto, artigo superior.

Os pedidos do interior devem vir acompanhados de vale-postal ou registrado (com valor declarado, para evitar *extravios...*), com a importancia augmentada em 2$000, por par.

Remettem-se catalogos illustrados, gratis, livre de porte, rogando-se clareza nos endereços: — nome, Estado, lugar.

Pedidos a

GRAEFF & SOUZA

(C. 1929)

VENDEM-SE terrenos na rua Barão do Bom Retiro e nas ruas novas que ligam a rua José Vicente com a rua Barão de Mesquita. Para tratar na rua Mariz e Barros 259, VII. (B 17143) N

VENDEM-SE quatro casinhas novas, á rua Itaquaty ns. 160 e 164, Cascadura; ver e tratar com d. Maria dos Santos, n. 164, fundos. (B 16892) N

VENDE-SE um barracão no centro de um bom terreno, tendo uma boa installação de agua, distante 5 minutos da estação de Ramos, rende 25$ mensaes, preço para vender, ... 1:200$; tratar na rua Uranos 24, das 7 ás 10, feriado todo o dia. (B 17141) N

VENDE-SE por 3:500$, a prestações, uma casinha com agua, a entrada é de 1:000$; trata-se na rua Uranos n. 14, estação de Ramos. (B 17136) N

VENDE-SE por 10 contos uma casa moderna, na Freguezia (rua de Cima n. 41), I. do Governador; chaves na mesma e trata-se á rua Affonso Penna n. 81, tel. 522, Villa. (B 17168) N

VENDE-SE um grupo de 7 casas em Cascadura e uma em Madureira barato e em condições vantajosas de pagamento. Para tratar na rua Mariz e Barros, 259, VII. (B 17147) N

VENDE-SE o predio assobradado em centro de jardim; na rua F[illegible] gueira n. 35, estação do Rocha; para tratar á rua do Carmo 63, sala 5. (B 17186) N

VENDE-SE um terreno com um barracão, com sala, quarto, cozinha, agua encanada, terreno com 11 metros de frente por 42 de fundos na rua Dorothea Eugenia n. 96, Engenho de Dentro, preço 1:800$; trata-se no botequim, Estrada F. C. B., com o sr. Isidro. (B 17130) N

VENDE-SE grande predio novo, com porão habitavel para familia de tratamento, junto á estação do Meyer, á rua Maria Calmon n. 36; trata-se á rua da Quitanda 198, com o sr. Machado. (B 17280) N

VENDE-SE bom predio e em conta na rua de Sant'Anna do Matheus n. 42; para ver e tratar na r. D. Claudina n. 1, Avelino, na Boca do Matto, Meyer. (B 16933) N

GONORRHEAS !...

Tanto no homem como na mulher cura radicalmente com o unico especifico vegetal, Pilulas de Bruzzi. Unicas usadas em hospitaes e casas de saude, do Brasil e da Europa. Não estraga orgam algum.

Depositario geral — Drogaria Pacheco. R. dos Andradas 43. (C. 606)

VENDE-SE o predio da r. Costa Pereira 46 (Jardim Zoologico), com 3 quartos, 2 salas, cozinha, etc., grande terreno arborizado, servido por 3 linhas de bond; tratar na mesma. (B 17278) N

VENDE-SE uma casa que rende 300$000 mensaes, com muitos quartos, em terreno de 12X90, por não querer o proprietario, que reside na Europa, possuir bens no Brasil; para ver e tratar na r. S. Christovão 427. (B 17268) N

VENDE-SE um predio á rua de S. Januario, de solida e elegante construcção, proprio para familia de tratamento, com todo o conforto, logar alto e saudavel, com bella vista, tendo 5 quartos, sala de visitas, sala de jantar com 7 metros de comprimento por 4 de largo, cozinha, banheiro, despensa, 2 Water-Closet, tudo com azulejos brancos, banheira esmaltada, com aquecedor a gaz, lavatorios no banheiro e sala de jantar, mesa e pia de marmore na cozinha, fogão a gaz, varanda ao lado, ladrilhada e coberta com vidros de cores, boa installação electrica, com pega-ladrão nas portas e janellas, jardim na frente com cascata e viveiro para passaros, balanço, etc.; tem um porão habitavel com 1 sala e [illegible] quarto; esse predio é occupado pela residencia do proprietario e tem [illegible] terreno 10 m. de frente; preço ... 28:000$000; informa-se com o sr. Armando Azevedo, no Bar Estoril, largo de S. Francisco de Paula, 36. Não se admittem intermediarios. (B 17327) N

VENDE-SE um terreno com bemfeitorias, na travessa Maia n. 4, Linha Auxiliar, 6 minutos da estação de Inharajá; trata-se com José Braga no mesmo ou com o guarda Francisco da dita estação. (B 17346) N

VENDE-SE por 18 contos o predio da r. Fernandes Guimarães n. [illegible] trata-se á r. Buenos Aires 198. (B 16959) N

VENDE-SE á r. Oliveira Fausto, um terreno de 12x44; informa-se e trata-se á r. Buenos Aires 198. (B 16959) N

VENDE-SE um lote de terra, medindo 11x30, á r. 4 de Novembro n. 93, estação de Ramos e trata-se na Padaria Central com o sr. Marques Corrêa, na mesma estação. (B 16917) N

FONSECA, ALMEIDA & COMP.

Importadores e Exportadores

Ferragens, tintas, vernizes, oleos, lubrificantes, materiaes de construcção, tubos, gaxetas, correias, cabos, macames, metaes, etc., etc.

Material para Estradas de Ferro e Officinas

TELEPHONE: NORTE 962

Caixa do Correio n. 422 — End. telegraphico CALDERON

ARMAZEM E ESCRIPTORIO

RUA 1° DE MARÇO 75

Deposito: RUA CAMERINO N. 64

RIO DE JANEIRO

C 3839

Banco da Provincia do Rio Grande do Sul

Séde em **PORTO ALEGRE**

Fundado em 1858

Banco de Depositos e Descontos

Capital	10.000:000$000
Capital realisado	5.000:000$000
Fundo de reserva	10.000:000$000

FILIAES E AGENCIAS em todas as praças do Estado do Rio Grande do Sul
CORRESPONDENTES nas principaes do Paiz e do Estrangeiro
Faz toda a especie de transacções bancarias

FILIAL NESTA PRAÇA A'

RUA DA ALFANDEGA, 8

Caixa Postal N. 963

C 3884

ILEGIVEL·

CASA CASTRO

Os mais chics chapéos para senhoras

ULTIMOS MODELOS

Bellissima collecção de paradis, aigrettes, flores e fantasias proprias para confecções de chapéos

Para meninas chapèos enfeitados do mais apurado gosto
Modicidade dos preços

-11, RUA URUGUAYANA, 11

C 912

VENDE-SE á r. Dr. Sá Ferreira, Copacabana, por 30 contos, confortavel predio; á r. Buenos Aires 198. (B 16959) N

VENDE-SE á r. Alice de Figueiredo confortavel predio; informa-se trata-se á r. Buenos Aires 198. (B 16959) N

VENDE-SE á r. Barão de Mesquita um terreno de 33x116; informa-se trata-se á r. Buenos Aires 198. (B 16959) N

VENDE-SE á r. Sant'Anna, um predio moderno de armazem e sobrado; trata-se á r. Buenos Aires 198. (B 16959) N

VENDE-SE por 9 contos a casa da r. S. Carlos 72, Estacio de Sá; trata-se á r. Buenos Aires 198. (B 16950) N

VENDE-SE um terreno medindo 8x16, com uma casa a ser demolida, com boas peças de cantaria e gradil, por 4:500$, á rua Therezina, morro de Santa Thereza; trata-se com o sr. Walter, largo do Rosario 21. (B 17273) N

VENDE-SE uma casa por 2:800$, com 2 quartos, 2 salas, cozinha com pia e agua, tanque e chuveiro com grande terreno, vende-se por necessidade, podendo ser parte em prestações; rua Luiz Ferreira n. 8, Bom Successo; trata-se na praia de São Christovão 9. (B 16938) N

VENDEM-SE 2 pequenas casas na rua Flausina 28, estação de Inhaúma. (B 16936) N

VENDE-SE a casa da rua Santo Henrique 27, 4 quartos, 2 salas, copa, despensa, cozinha e banheiro com aquecedor, toda pintada a oleo, jardim ao lado, todos os commodos com janellas, porão alto, habitavel, tanque para lavagem, quarto e privada para creados, 3 caixas de agua, luz electrica e gaz, grande quintal com arvores frutiferas e flores. Ponto immune de enchentes. (B 17340) N

VENDE-SE um bom piano, na rua S. Francisco Xavier 388. (B 13974) O

VENDE-SE uma bicyclette com pouco uso; na rua Dr. Silva Rabello n. 29, c. 5, preço 70$000. (B 15719) O

VENDEM-SE canarios belgas e francezes, e mestiços cantadores e diversos passaros; rua S. Leopoldo n. 75. (B 17295) O

RHEUMATISMO
as dôres desapparecem em 5 minutos
LINIMENTO MARINHO
Rua 7 de Setembro, 186.
(C. 1074)

VENDEM-SE caixões vasios; para ver e tratar na rua Benedicto Hippolito 49, com o sr. Augusto. (B 17306) O

Rheumatismo e Molestias da Pelle.

Em carta de 4 de Maio de 1913 o sr. Pedro Santiago Cunha, residente na Bahia, em Conceição do Almeida, declara que curou-se com o ELIXIR DE NOGUEIRA, do Phc°. Chc°. João da Silva Silveira. (C 400)

VENDEM-SE lotes de terreno na travessa José Bonifacio, Todos os Santos e magnifico sitio com casa e agua corrente, em Passa Tres, Estado do Rio; trata-se na rua Augusto Nunes 75, Todos os Santos, com o proprietario, ou Ouvidor 108, sala n. 6. (B 17282) O

VENDEM-SE cachorros Fox-Terrier com 2 mezes, raça pequena, de luxo, macho 10$, femea 8$; na rua Ermelinda n. 28, bonde Coqueiros. (B 16942) O

VENDE-SE um bom piano de acreditado autor, por 900$000; rua Barão de Mesquita 507. (B 17297) O

VENDE-SE uma banheira em perfeito estado, para desoccupar logar, preço 150$; á r. da Luz, 78. (B 16922) O

VENDE-SE pequena chacara com casa nova ao centro, 4:000$; na r. Honorina n. 16, praça Secca, Jacarépaguá. (B 16918) O

CARTOMANTE D. Maria Emilia, a celebre e 1ª do Brasil e Portugal, consagrada pelo povo como a mais perita; a ultima palavra da cartomancia e a ultima palavra nas sciencias occultas; ás Exmas. familias do interior e fóra da cidade, consulta por carta sem a presença das pessoas; unica neste genero, maxima seriedade e rigoroso sigillo. Consultas em sua residencia, á rua da Conceição n. 87, sobrado, proximo ás barcas, em Nictheroy. Correspondencia e informações, á caixa do correio 1088, Rio de Janeiro. (B 15974) Y

CAIXA registradora — Vende-se, uma em perfeito estado, marca "American" n. 446, com 36 teclas de importancia, 9 iniciaes e 5 especiaes, por 900$. Cartas a A. R., nesta folha. (B 16871) O

GRAMOPHONES e discos — Compram-se usados, mesmo quebrados. Trocam-se e vendem-se. Concertam-se gramophones; rua Uruguayana n. 135. (B 13024) S

GONORRHEA e suas complicações. Cura radical por processos seguros e rapidos. Dr. JOÃO ABREU. Das 8 ás 11 e das 13 ás 18 horas: 61, rua de S. Pedro, 64. (C. 720)

HYPOTHECAS — Fazem-se de predios, nos suburbios, até Santa Cruz; juros modicos; M. Vieira; r. Sachet n. 4, sob. (B 17064) S

JOIAS, brilhantes, platina, ouro — Compram-se, pagando melhor que qualquer casa. Assembléa 95, sob. (B 16201) S

Aposentos mobilados: Villa Rio Branco
Avenida Mem de Sá canto Menezes Vieira — A 70$ e 80$ e diaria de 3$000. Teleph. 833. Central. (B 11014)

COMPRAM-SE casas mobiladas, moveis avulsos, tapetes, louças, cortinas, e mais qualquer objecto usado, como objectos fantasia. Paga-se bo mpreço. Chamados telephone 5671, Central; rua Lavradio n. 126. (B 17242) S

DINHEIRO rapido sob hypothecas, juros razoaveis; rua Buenos Aires 108, armazem. (B 14311) S

DESEJA-SE tomar pensão, fornecida por cozinha de 1ª ordem; rua Buarque Macedo n. 25—Cattete. (B 16607) S

ENJOOS DE MAR — Evitam-se e curam-se com a Baccharina mentholada. A' venda á rua 1º de Março n. 10 — Alfredo de Carvalho & C.ª. Vidro 3$000. (C 1702) S

Molestias de sras., vias urinarias, pelle e syphilis, operações e partos. Dr. Manoel dos Reis, com longa pratica, trata das molestias do utero, corrimentos, inflammações, suspensões, fazendo apparecer o incommodo por processo novo; tratamento da blenorrhagia, doenças da urethra, bexiga, estreitamentos, hydrocele, curada sem operação cortante; syphilis e doenças da pelle. Consultas gratis, das 2 ás 4 horas. Tel. 1818 Central, rua da Carioca n. 47. (B 16569)

LIVROS e revistas, novos ou velhos, compram-se, pagando-se alto preço, na Livraria Victoria; á r. General Camara n. 190. (B 16960) S

SELLOS — Compram-se e vendem-se na nova Casa Philatelica, rua do Rosario n. 96-A. (B 17328) O

SOCIO — Precisa-se de um com o capital de 5 a 10 contos, para desenvolver algumas industrias de tintas: vernizes, perfumarias, etc. Cartas á caixa deste jornal, a A. M. (B 16940) S

Exgottamento Nervoso

Estaes, por acaso, cansado por um trabalho cerebral excessivo?
Vossa saude está gasta pelas febres ou por um clima debilitante?
Tendes que fornecer um trabalho muscular acima de vossas forças?
Sentis, porventura, os achaques da edade?
Tomae o VANADIOL
Ficareis admirado de sentir-vos logo mais activo, mais disposto, os vossos nervos mais fortes e mais apto para o trabalho.
E' o descanso do cerebro, o alimento da cellula esgotada, é a vida para o corpo doente o uso do VANADIOL.
Aconselhado por todos os medicos.
Em todas as pharmacias e drogarias. Drogaria Granado & C.ª, Drogaria Freire Guimarães. (B 15280)

UM senhor estrangeiro, sério, precisa de bom quarto sem pensão, na casa de viuva jovem, portugueza ou brasileira sem filhos. Cartas a G. B., no escriptorio deste jornal. (B 17296) S

MEDICOS

Hydrocele, tumores dos seios, ventre e escroto

HYDROCELE — Cura radical, sem dor, sem operação cortante e sem privar o doente de suas occupações habituaes.
DR. LUIZ DE MARCOS — Uruguayana 105, sob., das 2 ás 4. (C 3331)

Dr. Alvino Aguiar

Pulmões, estomago e rins — Tratamento das anemias, esgotamento nervoso, etc.—Consultorio: rua S. José n. 51, Telephone, 5868, Central. Residencia: travessa do Torres, 17, telephone, 4263, Central. (B 13476)

DR. A. MONTEIRO — Medicina cirurgica, pelle, gonorrhéa, syphilis, rins, coração, pulmões, intestinos, estomago. Clinica de adultos e de creanças. De regresso da Europa, onde cursou 6 annos hospitaes de Paris, Suissa, etc., reabriu consultorio, 10 manhã ás 8 da noite; gratis Rua M. Floriano 55 — Fornece e applica por 60$ o legitimo 914, allemão. (B 14345) R

Dr. Baptista de Almeida

Tratamento completo e sem dor, das molestias venereas em geral. Na rua Laura de Araujo, 89. Pharmacia Fortunato. Tel. V. 4734. (B 16856)

Consultas gratis

Pelo dr. Luiz de Lima Bittencourt, da Faculdade de Medicina da Bahia, medico e operador especialista em
Doenças dos olhos *ouvidos, nariz e garganta*
Todos os dias das 3 ás 6 da tarde. Rua Rodrigo Silva 26, 1º and. Centro Ascensor (7 de Setembro). Consultorio perfeitamente apparelhado. (B 16959)

RAIOS X
Consulta com exame pelos Raios X, 20$000, para o diagnostico e tratamento das doenças do estomago, intestinos, figado, pulmões, coração, rins, ossos, etc. — Photographias.— DR. JORGE A. FRANCO, Especialista, 15 Largo da Carioca, de 1 ás 6, todos os dias, Tel.: C. 3128.
(B 12300)

Loterias da Capital Federal

Companhia de Loterias Nacionaes do Brasil. Extracções publicas, sob a fiscalização do Governo Federal ás 2 ½ e aos sabbados ás 3 horas á
RUA VISCONDE DE ITABORAHY, 45

A'S 3 HORAS DA TARDE
HOJE — 354—10ª — HOJE
50:000$000
POR 3$500, EM QUINTOS

Depois de amanhã	Quarta-feira, 19 do corrente
345 — 88ª	297 — 87ª
20:000$000	20:000$000
por 1$400, em meios	Por 1$600, em meios

Grande e extraordinaria Loteria para S. João

— EM 3 SORTEIOS —
Sabbado, 22 do corrente, ás 3 horas da tarde.
Segunda-feira, 24 do corrente, ás 11 horas e 1 hora da tarde
326 — 5ª

1º sorteio	2º sorteio	e 3º sorteio
100:000$000	100:000$000	200.000$000

TOTAL DOS 3 MAIORES PREMIOS
400:000$000

Preço do bilhete inteiro 16$000, em vigesimos de $800.
Os pedidos de bilhetes do interior devem vir acompanhados de mais 700 réis para o porte do Correio e dirigidos aos agentes geraes: NAZARETH & C., RUA DO OUVIDOR N. 94, CAIXA N. 817. End. Teleg. LUSVEL e á casa F. GUIMARÃES, RUA DO ROSARIO N. 71, esquina do beco das Cancellas. Caixa do Correio n. 1.273. (C. 2588)

Lembramos aos nossos freguezes do interior, que a
LOTERIA DE S. JOÃO
será extraida, este anno, a 22 e 24 de junho.
Premio: 400:000$000
EM 3 SORTEIOS
Preços dos bilhetes: — Inteiros em vigesimos. 16$000 — Vigesimos. $800
Façam, pois desde já seus pedidos acompanhados de mais $700 para o porte do correio, a
NAZARETH & COMP.
Unicos agentes geraes da Comp. de Loterias Nacionaes do Brasil. Caixa do Correio, 817 — Rua do Ouvidor, 94, Rio de Janeiro. (C. 2.2)

CURSO ESPECIAL de portuguez, francez, inglez, esperanto, mathematicas, etc., das 9 ás 3, para meninos e meninas, das 3 ás 6 da tarde; para senhoras e senhoritas e das 6 ás 9 da noite, para adultos: rua Senhor dos Passos, 236, 1º andar. (B 17310) Z

CHARUTARIA — Em café de movimento central. Vende-se hoje pela maior offerta. Bom contrato e boas férias. Carioca 66. (B 17331) O

SARNAS Darthros e brotoejas — Curam-se rapidamente, com a BORALINA, á venda nas pharmacias e drogarias.

FIL TRO FIEL

O MAIS PRATICO E HYGIENICO

Approvado e recommendado pela Exma. Directoria de Saude Publica.

AGUA SEMPRE FRESCA com o duplo filtro de resultados praticos e duração infinda

A' venda nas mais importantes casas de louças e ferragens e especialmente:
CASA VIANNA — Ouvidor, 56. Tel. 1268, N.
AGOSTINHO FERREIRA & IRMÃO — R. 1º de Março n. 17. Tel. N. 17.
J. FERRER & C.ª — R. da Quitanda 48. Tel. C. 1026.
ALBERTO D'ALMEIDA & C.ª — Avenida Central 99. Tel. N. 473.
FREITAS COUTO & C. — R. dos Ourives 23. Tel. N. 2134.
CASA MUNIZ — Ouvidor 71. Tel. N. 4170.
AO JUDEU ERRANTE — R. do Rosario 163. Tel. N. 2456.
RICARDO AUGUSTO BIZ-TO — R. dos Andradas 79. Tel. N. 5039.
BARBOSA & MELLO — R. do Ouvidor 154.

FABRICA:

CASA FIEL

J. R. NUNES
RUA 24 DE MAIO 162.
Telephone, Villa 41.
Remettem-se para qualquer ponto do Brasil, devidamente embalados.
Pedidos á CASA FIEL
(C. 650)

CAFE' IDEAL

O mais saboroso deste mundo e do outro
A' venda em todas as casas de primeira ordem desta capital, Nictheroy e Petropolis
Torração e deposito - Rua da Saude, 142, 144, 146, 148 e 150
TELEPHONE, 707
PINTO & COMP.
C 911

NÃO FAÇA confusão. Quer comprar um terreno por pouco dinheiro, em prestações, sem sacrificio e vendo a certeza de fazer um bom negocio?

NÃO COMPRE sem primeiro ver o que temos e saber dos nossos preços. Visite o nosso escriptorio, ou peça plantas e prospectos.
Companhia Territorial do Rio de Janeiro — Secção Commercial:
JOSÉ MILLIET
Rua da Assembléa, 123, 1º andar, Tel. Central, 2351. (C. 3294)

GONORRHE'AS cura infallivel em 3 dias, sem ardor, usando "Gonorrhol". Garante-se a cura completa com um só frasco. Vidro, 3$000, pelo Correio 5$500. Deposito geral: Pharmacia Tavares, praça Tiradentes, 62 — Rio de Janeiro. (C. 741)

VENDAS DIVERSAS

Elixir das Damas

DINHEIRO para hypothecas de 8 ½ a 12 ½ ao anno, promissorias e outros emprestimos; com J. PINTO. Rosario, 142, sob. Tel. 2969 Norte. C. 757

TOSSE
Tome PEITORAL MARINHO
Rua 7 de Setembro, 186.

TRASPASSES

Achados e perdidos

DIVERSOS

BICYCLETTES

A Bota Fluminense

SEMPRE NOVIDADES

23$000, superiores Sapatos de pellica envernizada preta, salto Luiz XV feitio egual ao modelo n. 32 a 40.

24$000 ainda o mesmo feitio em Bufalo branco, artigo fino de 32 a 40.

13$000 e 17$000 o mesmo feitio em pellica envernizada preta, salto de couro alto de 32 a 40.

15$000, chiques sapatos em pellica preta envernizada, todos prefurados salto baixo para mocinhas (n. 27 a 33).

18$ e 20$000 o mesmo feitio com salto de Solla alto de n. 32 a 40.

23$000 ainda o mesmo feitio em pellica envernizada preta, salto Luiz XV, artigo fino de n. 32 a 40.

16$000 e 18$000 superiores Borzeguins chromo envernizado, de canno de camurça igual ao modelo acima, salto de couro alto de n. 32 a 40. Para creanças pelo mesmo feitio para rapazes e homens de n. 33 a 44.

Pelo Correio mais 1$500 por par.
Pedidos a
Alberto Antonio de Araujo
RUA MARECHAL FLORIANO 109
Canto da Avenida Passos 123
(C. 3331)

PLATINA 18$

compra-se na JOALHERIA PARIS — Uruguayana, 41. (B 16657)

CONSTIPAÇÕES
Tome PEITORAL MARINHO
Rua 7 de Setembro, 186.

VIAS URINARIAS
Syphilis, molestias venereas e da pelle. Gabinete Electrotherapico do
Dr. Belmiro Valverde

CASA CIRIO

Tem sempre um grande sortimento de dentes artificiaes, apparelhos, instrumentos e materiaes para gabinetes e laboratorios dentarios

Perfumarias finas e artigos para toilette

Cutelaria de bolso, costura e toucador

183 OUVIDOR 183

Rio de Janeiro (C. 910)

Molestias das Senhoras

Dr. Roberto Lisboa

IMPOTENCIA
Esterilidade, Neurasthenia, Insomnias, Espermatorrhéa.
Cura certa, radical e rapida no Gabinete Electrotherapico do
Dr. R. Neves da Silva
LARGO DA CARIOCA 10
Consultas de 1 ás 5
(C. 716)

DENTISTAS

PARTEIRAS

PARTEIRA

Parteira

SENHORAS

Professores e professoras

GLYCOLINA

CASA GUIMARÃES
Esta antiga agencia de Loterias está habilitada para attender a qualquer pedido de bilhetes dos Srs. Freguezes do interior offerecendo as melhores vantagens.
N. B. — a expedição dos pedidos não soffre a menor demora visto ter sempre loterias com grande antecedencia.
Chama-se a attenção dos Srs. Freguezes para a grande e extraordinaria loteria de
S. João
em que os tres maiores premios sommam
-:- 400:000$000 -:-
servindo um mesmo bilhete para os tres sorteios da loteria, sendo um a 22 do corrente e dois a 24. — Pedidos a
F. GUIMARÃES
RUA DO ROSARIO, 71, canto do becco das Cancellas—Caixa 127
(C. 3625)

Gonorrhéas

MYSTERIOS

Regras escassas

DOENÇAS DO ESTOMAGO, INTESTINOS, FIGADO E NERVOSAS — DR. RENATO DE SOUZA LOPES, docente na Faculdade. Exames pelos raios X, do estomago, intestinos, pulmões, etc. R. S. José 39, de 2 ás 5. á tarde, e sabbados. Res. Rua Voluntarios 33.

SYPHILIS

VENDEDOR

Moveis usados

TENCIONA COMPRAR JOIAS? VISITE A **Joalheria Moses** *Praça Tiradentes 46*
Telephone - C. 3949
C 3434

APICULTURA
Compra-se uma prensa para moldar ... que esteja em bom estado. Cartas nesta folha a P. I. C. (B 16770)

ANTIGUIDADES CURIOSIDADES
Compram-se, na Casa Franco, rua Senador Dantas 101, tel. 793, Central. (C. 163)

PERFUMARIAS FINAS
QUALIDADE GARANTIDA A PREÇOS SEM CONFRONTO — na — A' GARRAFA GRANDE 66, Rua Uruguayana, 66 (C. 453)

PROFESSORA
De flores que lecciona a domicilio e em collegios: Flores em papel, panno, seda e velludo. Recados e informações, á rua Sete de Setembro 55. (B 14999)

FRIBURGO
VENDA DE OCCASIÃO Vende-se o theatro D. Eugenia; informações com Castro Moreira & C. ou em Rio, com Nunes, rua Assembléa 16, armazem. (B 15317)

ROSTO E COLLO
Isentos de sardas, espinhas, cravos e rugas precoces adquirem-se com o uso do Creme Craiglia. EXCELLENTE SUBSTITUTO DA MASSAGEM O MELHOR FIXADOR DO PO' DE ARROZ Nas perfumarias e na — A' GARRAFA GRANDE — Rua Uruguayana n. 66 (C. 459)

REGISTRADORA
Vende-se uma, National, quasi nova, n. 452; Riachuelo, 408. (B 17125)

DEPOSITO DE AVES
Vende-se um deposito de aves e ovos, fazendo bom negocio, num dos melhores pontos da muda da Tijuca. Rua Leite de Abreu 10, defronte da estação dos bondes da Muda. (B 16896)

OURO E PLATINA
Prata de 50 a 100 réis. Brilhantes, joias usadas com brilhantes, cautelas do Monte Soccorro e de casas de penhores, compram-se e quem melhor paga é na rua Buenos Aires 216, (antigo Hospicio). (B 17344)

PHARMACIA
Compra-se uma, cidade ou suburbios, proximos; propostas a caixa postal n. 1707. (B 16943)

Unhas brilhantes
Com o uso constante do Unholino, as unhas adquirem um lindo brilho e excellente côr rozada, que se conserva, mesmo depois de lavar as mãos diversas vezes. Po 1$500, pelo correio 2$000. Verniz, 2$000, pelo correio 2$500. Na "Garrafa Grande", rua Uruguayana n. 66. Em Nictheroy, Drogaria Barcellos. Em Campos, Pharmacia Pacheco. (C. 458)

FAZENDA
Compra-se uma, de canna, com engenho, para o fabrico de alcool e aguardente. Cartas e propostas a José Tinoco, rua do Riachuelo n. 187. Rio de Janeiro. (B 16873)

ESCREVER A' MACHINA
Ensina-se com os dez dedos em 8 marcas de machinas a 10$ por mez; á rua do Senado, 173, sob. Tel. Central 610. (B. 16.780)

Sabonete Rifger

Este prodigioso sabonete, approvado pela Inspectoria Geral de Hygiene, faz desapparecer em poucos dias as manchas do rosto, espinhas, pannos, sardas, caspas, empingens, darthros, erupções cutaneas, signaes de bexigas, brotoejas, etc.; tornando a pelle agradavelmente fresca e assetinada, fazendo reparar o mais suave aroma, dando-lhe belleza, attractivos, e encantos. As mães de familia devem, de preferencia, usar este prodigioso sabonete para lavagem dos filhinhos, porque, além das propriedades acima enumeradas, é um seguro preservativo de todas as molestias contagiosas e epidemicas.
O sabonete RIFGER conhecido ha mais de 30 annos se impõe como o melhor para o banho, cutis e toilette por sua admiravel transparencia e por ser ainda preservador das enfermidades cutaneas.
Vende-se nas melhores casas de modas, perfumarias, armarinhos, drogarias e pharmacias — Deposito: Rua de S. Pedro n. 127. (B. 17008)

O PETROLEO OLIVIER

suspende a quéda dos cabellos, promove o seu crescimento, dá-lhes flexibilidade, facilitando o penteado das senhoras, conserva-os frizados e ondeados. Emfim, com o seu uso consegue-se
CABELLOS FORTES, ABUNDANTES, LIMPOS E SEDOSOS
Vidro. . . . . 3$000
A venda na A Garrafa Grande, casas Bazin, Cirio e Huber; perfumarias Hortense, Nunes e Vieira Rocha & C.; drogarias Rodrigues, Berrini, Granado & Filhos, Granado & C. e Orlando Rangel. Em Nictheroy: Drogaria Barcellos. Em Campos: Pharmacia Pacheco C 449

Ao Commercio do Interior

HEXAGON

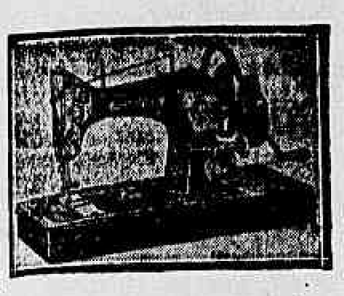

Avisamos que a machina de costura "HEXAGON" se encontra á venda nas principaes casas importadoras do Brasil e pedimos communicarem-se com as mesmas sobre preços e condições de venda.
Agentes em S. Paulo
Sociedade Anonyma Noschese
Caixa do Correio, 920
S. PAULO
Hexagon Sewing Machine Co.
Avenida Rio Branco, 109
CAIXA DO CORREIO N. 1294
Rio de Janeiro
C. 2384

Grande perigo para as creanças

As lombrigas intestinaes são uma constante ameaça para a saude das creanças, e á sua presença póde-se attribuir uma parte consideravel das morte que occorrem entre as edades de quatro a dez annos.
A creança que se vê invadida destes incommodos parasitas tem um appetite voraz para os doces, coça continuamente o nariz, torna-se pallida, apparecem-lhe olheiras e atraza-se em seu desenvolvimento. Tambem indicio são o somno agitado, ranger de dentes e o máo humor.
Sem perda de tempo deve-se tratar da expulsão da causa da enfermidade, ou poderia sobrevir serios desarranjos do estomago e dos intestinos, febres, convulsões e mesmo a morte.
O prompto soccorro está á mão no
SABOROSO XAROPE VERMIFUGO DE PERESTRELLO
producto vegetal, inofensivo, benigno, sem resguardo, de gosto agradabilissimo e, por ser laxativo não é necessario depois de seu uso tomar nenhum purgante. Usado tanto para creanças, como para adultos.
Além de não irritar os intestinos, como acontece com a maior parte dos vermifugos, é applicado com doses diminutas.
Vidro, 3$. Duzia, 30$. Pelo correio: 1 vidro, 4$, 6 vidros 7$500, 12 vidros, 35$000.
Vende-se na "A GARRAFA GRANDE", 66, Rua Uruguayana, 66.
PERESTRELLO & FILHO
Em Nictheroy, Drogaria Barcellos, e em Campos Pharmacia Pacheco. (C. 444)

PHARMACIA
Vende-se uma, em uma das ruas do Engenho Novo, com casa para familia, e de pequeno capital, aluguel pequeno; carta nesta redacção, a M. M. (B 17155)

MALACACHETA
Compra-se qualquer quantidade em bruto ou beneficiada. Paga-se bem. Rua 1º de Março n. 101, sob. Rio de Janeiro Com Heraclito Augusto Moreira. (B 15696)

FOX-TERRIER
Vendem-se, de 2 mezes e de pura raça, á rua Affonso Penna, 128. (B. 15.984)

PONTO A JOUR
METRO 200 RÉIS
Rua Gonzaga Bastos n. 198 Aldeia Campista (B 16332)

Atelier de Bordados e desenhos
Trabalhos á mão em ouro, prata, escumilha, matiz, seda, etc. para roupas brancas, paramentos, estandartes e demais obras finas. LINGERIE MODERNA — Assembléa, 121, 1º andar. — Telephone, 2622, Central. (C. 2395)

VESTIDOS
Especialidade em vestidos para theatros, concertos, bailes, etc. fazem-se pelos ultimos figurinos, por preços modicos na LINGERIE MODERNA, rua da Assembléa 121, 1º andar. Tel. 2622, Central. — Novidades em pinturas lavaveis. (C. 2296)

Juiz de Fóra
Compra-se um pequeno predio que ... prefere-se na rua Halfeld. Cartas a este jornal ... (B 17079)

PHARMACIA
Deseja-se collocar em uma boa pharmacia um moço que tem pratica de 16 annos, com dois annos de pratica; carta a A. Moraes, Theophilo Ottoni, 71. (B 15924)

Ministerio da Guerra
Emprestimos com brevidade a praças, officiaes de activa e reformados, mesmo que tenham quitações a fazer. O. Meirelles, avenida Rio Branco 129, loja, fundos. (B 17069)

Pensão Familiar
Aluga-se uma sala e quarto de frente, mobilados e com pensão; tem senhoria vista para o mar. Rua do Cattete n. 1, telephone 2.732, Beira Mar. (B 17256)

Banco Mercantil do Rio de Janeiro

67, Rua Primeiro de Março, 67
Presidente — João Ribeiro de Oliveira Souza
Director — Agenor Barbosa
Banco de Depositos e Descontos
FAZ TODAS AS OPERAÇÕES BANCARIAS C 617

Tratamento rapido, radical, racional e scientifico DAS

Feridas

A SANTOSINA (pomada seccativa) é o remedio aconselhado para o tratamento rapido, radical, racional e scientifico de qualquer ferida nova ou antiga.
A SANTOSINA desfaz as carnes esponjosas, madurece e faz rebentar os bubões venereos, os panaricios, os unheiros, os anthrazes e os tumores de qualquer especie, sem ser preciso rasgal-os a ferro, impede-os de gangrenar cicatrizando-os radicalmente.
Cura as chagas ou ulceras, os golpes e as cortaduras.
Desincha as inchações, taes como as erysipelas, as pernas inchadas, restituindo-as ao seu natural.
Cura as empigens com bolhas vermelhidão as destróe e ás sarnas.
A comichão desapparece em poucas horas com a applicação desta pomada.
Cura as hemorrhoides externas, allivia como por encanto o prurido ou comichão desesperada no anus e desfaz completamente os tumores hemorrhoidarios ou mamillos. Cura as queimaduras.
Esta pomada é muito fresca, não exige resguardo e deixa trabalhar. Preço 2$500. Pelo Correio 3$500.
Encontra-se na "A' Garrafa Grande", á rua Uruguayana n. 66, Perestrello & Filho, e em todas as drogarias e pharmacias.
Em Nictheroy: Drogaria Barcellos. Em Campos, pharmacia Pacheco. (C. 443)

PENSÃO PALACE
RUA DO CATTETE N. 233, esquina da rua Buarque de Macedo. Dispõe de apartamentos e salas independentes, ricamente mobilados, para familias e cavalheiros de fino tratamento. Pensão de primeira ordem. (C. 2342)

CAFÉ JAVA
Avisa aos seus freguezes, que está dando brindes aos apreciadores do seu café. P. p. *Luiz Pereira — Domingos Pereira.* (C 3099)

"O PILOGENIO" serve-lhe em qualquer caso

Se já quasi não tem, serve-lhe o PILOGENIO, porque lhe fará vir cabello novo.
Se começa a ter pouco, serve-lhe o PILOGENIO, porque impede que o cabello continue a cair.
Se ainda tem muito, serve-lhe o PILOGENIO, porque lhe garante a hygiene do cabello.
AINDA PARA A EXTINCÇÃO DA CASPA
Ainda para o tratamento da barba e loção de toilette — O PILOGENIO.—
SEMPRE O PILOGENIO!—O PILOGENIO SEMPRE!
A' venda em todas as pharmacias drogarias e perfumarias. (C. 618)

CAUTELAS
C. MORAES & COMP.
Compram cautelas e vendem joias — Avenida Passos — 29 (C. 721)

MALAS
Artigo solido, elegante e baratissimo, só na *A Mala Chineza* — Rua do Lavradio, 61. (C. 722)

Tailleurs e vestidos chics
Executam-se com a maxima perfeição e bom gosto no atelier de Mme. Julia Miranda e José Miranda. Rua Sachet 42, esquina R. Ouvidor. Tel. 6178, Central. (B 15914)

LABORATORIO
Precisa-se de um bom pratico que conheça bem o fabrico de todas as preparações de laboratorio pharmaceutico industrial, sabonetes, etc. Cartas com todos os esclarecimentos, referencias e ordenado, para esta redacção a M. P. (B16866)

BICYCLETTES A RS. 100$000

Compra-se até este preço desde que estejam em perfeito estado, bem como motocyclettes de qualquer fabricante pelos melhores preços.
Chamados pelo teleph. B. M. 183.
CASA HARLEY, CATTETE N. 199
(C. 2168)

Lavol

A primeira gotta fresca de Lavol faz desapparecer instantaneamente a dôr ardente e comichão.
O Lavol limpa e cura, em um espaço de tempo muito curto, a peor fórma de doença de pelle. Crostas duras e escamas, feridas deitando agua, erupções venenosas, erupções feias, espinhas e defeitos da pelle — todas cedem a um simples frasco de Lavol, o famoso liquido só para uso externo.
Compre no seu droguista hoje um frasco de Lavol. Não demore a sua cura nem mais um minuto.
Vende-se em todas as drogarias e pharmacias e casas commerciaes.
Granado & C., Araujo Freitas & C., Drogaria Pacheco, R. Hess & C., Silva Gomes & C., Freire Guimarães & C., V. Ruffier & C., Granado & Filhos, Drogarias André, Rangel e Rodriguez. (C. 434)

CAIXAS VASIAS
de cevada. Vendem-se na Companhia Cervejaria Brahma. Rua Visconde de Sapucahy 200. Trata-se das 9 até 11 horas. (C. 3629)

Architecto constructor
ANNIBAL RODRIGUES FERREIRA
Rua da Carioca n. 16, sob. Telephone 4805, Central. (B 14885)

AOS RHEUMATICOS

O sr. F. R. Barreto, conceituado negociante á rua dos Coqueiros estava entrevado na cama desde dezembro, com terrivel rheumatismo. A conselho de seu medico, usou o afamado Rob de Summa Salsado de Alfredo de Carvalho. Com tres frascos apenas já tomou conta do seu negocio. E, como este caso conta o Rob de Summa milhares. A' venda nas boas pharmacias e drogarias. Deposito: Primeiro de Março n. 10, Alfredo de Carvalho & C. (C. 651)

MME. RAMOS
Residencia em Nictheroy, rua 15 de Novembro n. 229. Telephone 632, e pythoniza de grande conceito que com sua arte já tem dado grandes provas. (B 16150)

PENSÃO
Traspassa-se com contrato uma, em esplendida casa, com jardim e quintal, completamente cheia, com freguezia de marmitas. Informações, ruas Cattete 27, Uruguayana 7 — das 12 ás 2 horas. (B 15830)

Madame Valentine
Não se conhece Mme. Dias nem moradia. Dirigir-se á rua Gonçalves Dias 75, 1º andar. (B 14890)

Bom piano
Vende-se um completamente novo. Rua Dr. Costa Ferraz 74. (Rio Comprido). (B 17194)

OURO
2200 Cautelas Joias Platina
Compra-se, vende-se, troca-se raridades, antiguidades e dentes usados—**Paga-se bem na casa JACQUES BOMPET. 16, Rua Sachet — Teleph. C. 2531**
C. 3316

"SEXUOL" (Homœopathico)

Debilidade geral, esgotamento nervoso, cachexia organica, neurasthenia, fraqueza sexual, inapetencia generica e impotencia precoce.
Preparação opotherapica, baseada nos trabalhos de Brown-Séquard. — Homeopathia em tablettes.
PREÇO: 10$000
Pharmacia Homoeopathica "INDIANA"
RUA DA QUITANDA N. 17. — RIO DE JANEIRO
Em S. Paulo: Rua Quintino Bocayuva n. 18. Drogaria Internacional. (C. 183)

EMPREGADO
Offerece-se um rapaz, dando-se as melhores recommendações para qualquer emprego, das 7 da noite á 1 hora da manhã; quem precisar é favor deixar endereço para João Mu... pelo Telephone 743 Beira-Mar. (B 15975)

MECANICO
Precisa-se de um mecanico habilitado para concertar machinas de escrever. Paga-se bem. Offertas detalhadas com edade, pratica. Cartas a este escriptorio a X. X. O. (B 14917)

CASA PARA NEGOCIO
Aluga-se por contrato pelo aluguel de 450$, uma casa, proximo ao largo do Machado, com ampla loja e boa moradia; informações na casa Livraud avenida Rio Branco 164|168. (B 17099)

PADARIA
em um logar de grande prosperidade, onde actualmente está sendo servido por tres padarias de fóra. Convida-se a pessoa que queira estabelecer-se com esse ramo de negocio a vir verificar da verdade: informa-se na rua da Misericordia n. 108, leiteria (B 15077)

TONICO E DEPURATIVO

A SPIROCHETINA eleminando o microbio da syphilis do organismo doente, limpa o sangue alterado, cura as feridas, ulcerações, rheumatismo, gallicos, syphilis de qualquer grão, hereditaria ou adquirida, gonorrhéas, corrimentos vaginaes, feridas da boca, nariz, garganta dores nocturnas de cabeça, dores nos ossos; a Spirochetina tonifica e engorda a pessoa em uso do remedio, dando-lhes vigor, robustez e boa pelle. Deposito: Granado & Filhos; rua Uruguayana, 91 (B 16571)

FARINHA BRASILEIRA

O melhor alimento para creanças, tendo por base o "Guaraná". — A' venda no deposito á rua da Constituição, 45, e nas seguintes casas: Rua Gonçalves Dias n. 61, Marechal Floriano n. 138, Quitanda n. 21, e no Café da Estrada de Ferro. (C. 2266)

Pelleteria Nacional
Reformam-se pelles (Boas) de todas as classes. Aprompta-se guarnições para vestidos — 102, Avenida Mem de Sá, 102 — Telephone, Central. 4743. (B. 13850).

Licença perdida
Perdeu-se junto com a carteira e matricula a licença da carrocinha leite n. 1218, da Comp. Centros Pastoris, rua Cattete, 25; gratifica-se a quem entregar. (B 17201)

"915 Homœopatha"
EM TABLETTES
Dynamisação em primeira centesimal do 914 (Neo-Salvarsan), pelo pharmaceutico Theophilo de Andrade. Cura radicalmente a syphilis em todas as suas manifestações, tais como rheumatismo, feridas, manchas da pelle, etc. Sem injecções! Não tem dieta. Deposito: Casa Huber, 7 de Setembro, 61. Preço: 2$500. (C 1095)

GOTTAS CELESTES
Especifico homoeopathico
Infallivel para a cura radical da surdez, inflammação nos olhos, manchas no rosto, etc.
Vidro 3$000
Laboratorio Homoeopathico
Affonso Corrêa Bastos
269 — RUA DO HOSPICIO — 269
RIO DE JANEIRO (B 17231)

PERFUMISTAS
A Relevographica — Rua Primeiro de Março, loja — especialidade — Etiquetas e rotulos finos. (B 16786)

RAIO X
Vende-se, para hospitaes, etc., completa e nova installação. The Dental Mfg. C°., 11, largo da Carioca. (B 15493)

BOTEQUIM
Vende-se um montado; todo novo, ha um anno. Todos os impostos pagos. Preço vantajoso; rua Mariz e Barros n. 168. Trata-se em frente, com o dono no n. 179. (B 16990)

SELLOS
Moedas, medalhas e objectos antigos, compram-se. Rua do Ouvidor 63. Santos Leitão & C. (B 14708)

MOVEIS
Compram-se moveis, crystaes, metaes e casas, mobilia; para tratar com Andrade, á rua da Assembléa n. 33, tel. 2211 Central, negocio decidido. (B 16880)

ASTHMA?

O Especifico do Doutor Reyngate, notavel Medico e Scientista Inglez, para cura radical da *Asthma, Dyspnéas, Influenza, Defluxos, Bronchites, Catarrhaes, Coqueluche, Tosses rebeldes, Cansaço, Suffocações*, é um medicamento de valôr, composto exclusivamente de vegetaes, não é xarope, não contém ioduretos, nem morphina e outras substancias nocivas a saúde dos *Asthmaticos.*
"Vide os attestados e prospectos que acompanham cada frasco".
DEPOSITO—Drogaria Lamaiguére—Rua da Assembléa n. 34 — RIO DE JANEIRO. (C. 2382)

MENINO
Precisa-se, com 15 annos, para serviços leves de uma fabrica; tratar á rua Theophilo Ottoni 96. (B 16908)

OURO
Prata, platina, brilhantes e cautelas do Monte de Soccorro, compram-se e pagam-se bem; na praça Tiradentes n. 64. — CASA GARCIA. (C. 727)

PIANO
Compra-se um, com pouco uso e perfeito, até 1:300$000; telephonar para 1708, Central. (B 17237)

O Antiseptico mais potente — Não é Toxico.

ANIODOL

Prevene e Cura todas as Doenças Infecciosas e Contagiosas

ANIODOL EXTERNO
CHAGAS quaesquer, Queimaduras, Picadas; Doenças da VISTA e da PELLE
INDISPENSAVEL para o ASSEIO INTIMO
Supprime todos os Achaques periodicos, prevene e cura todas as Doenças da Mulher.

ANIODOL INTERNO
O Desinfectante mais potente
1º do TUBO GASTRO-INTESTINAL: Enterites, Diarrhéas, Febre typhoides, Cholera infantil, Dysenterias, Febres.
2º das VIAS RESPIRATORIAS: Grippe, Resfriamentos, Bronchites, Catarrhos.

DESODORIZANTE MARAVILHOSO
DOSES: 1 a 2 colheres das de sopa n'um litro de agua, para qualquer uso externo. Ao interior: 50 a 100 gottas de Aniodol Interno n'uma chavena de tisana depois das refeições.
Folheto Socdo do ANIODOL, 40, Rue Condorcet, PARIS e todas as boas Pharmacias.
(C. 2866)

ESCRIPTORIO
Aluga-se um com 4 peças, claras, na frente do 1º andar da rua S. José n. 69. (B. 17.042)

Caixa d'agua
Precisa-se de uma com a capacidade de 2.000 litros; á rua Luiz Gama n. 11, sobrado. (B 17211)

RINS
BEXIGA
ARTHRITISMO
RHEUMATISMO
BI-UROL
SILVA ARAUJO
GRANULADO EFERVESCENTE A BASE DE FOLHAS DE ABACATEIRO
(C. 2...)

AVES E OVOS
Fixando residencia no Rio de Janeiro, ahi se estabeleceu com casa de Aves e Ovos, o nosso prezado conterraneo Rodolpho Siqueira, que por alguns annos negociou no mesmo genero nesta praça, onde sempre se impoz pela estrema honradez de sua acção de cavalheiro e de commerciante.
Não é aliás necessario recommendar o novo estabelecimento, recommendado sobejamente pela propria firma, assás conhecida neste municipio.
Só nos cumpre avisar aos senhores exportadores que a casa de Rodolpho Siqueira, de commissões, consignações e conta propria de AVES e OVOS, é no Boulevard São Christovão, 86. — Rio de Janeiro. (B 17114)

PHARMACIA
Vende-se uma unica no logar, bem sortida e com boa freguezia; informa-se á r. 7 de Setembro n. 122. (B 17111)

Acção entre amigos
A rifa de uma *bicycletta*, que deveria correr no dia 15 do fluente, fica transferida para o dia 20 do corrente mez. (B 16876)

RATOS RATAZANAS e CAMONDONGOS
Destruição completa com o "Mata Ratos" (não é massa de phosphoros). Lata: 1$200.
Na "A' Garrafa Grande"
66, Rua Uruguayana, 66
(C. 451)

CASA PAVAGEAU

Compram-se e vendem-se automoveis, motocyclettes e bicycletes. Completo sortimento de oleo, estopa, carboreto, gazolina, graxa e accessorios.
Rua do Cattete n. 246. Tel. Beira Mar, 101.
Matriz — Rua 7 de Setembro n. 182. — Tel. Central 981.
ALFREDO PAVAGEAU — Rio de Janeiro. (C. 2850)

"MILA"
Brilhantina concreta, com petroleo, deliciosamente perfumada, com penetrante e escolhida essencia, dá brilho e firma a côr do cabello, ao contrario das demais brilhantinas, que tornam os cabellos russos. Vidro, 3$000. Pelo Correio, 4$000. Na "A' Garrafa Grande", á rua Uruguayana 66. e Perfumaria Nunes. Em Nictheroy, Drogaria Barcellos. Em Campos, Pharmacia Pacheco. (C. 455)

VIGOR CAPILAR MORGADO
Excellente tonico que faz voltar os cabellos brancos á sua côr primitiva; o unico que em tres dias extingue a ultima particula de caspa e outras parasitas; unico que em tres dias vê-se o crescimento do cabello como prova o seu fabricante com innumeros attestados. A' venda em drogarias, pharmacias e perfumarias. Deposito: Garrafa Grande, Uruguayana, 66. Preço, 3$000. (B 14518)

BOM NEGOCIO
Vende-se barato uma casa alugada, por 124$, á rua Indiana, 34, ponto muito aprazivel, das Aguas Ferreas. O inquilino presta-se a mostral-a e dar informações. (B 16642)

Gravador sobre crystal e porcellana
Monogrammas, Inscripções, letras etc., sobre copos, jarros, apparelhos de louça ou porcellana. Rua 1º de Março, 87, loja. (B 14888)

COLLYRIO MOURA BRAZIL
Cura as purgações e inflammações dos olhos. Vende-se em todas as pharmacias e drogarias
(C. 2377)

ANTINA
Especifico homoeopathico — Marca Registrada — Contra as dyspepsias, as de formas nervosas — neurasthenia. E' infallivel nas más digestões e de forma flatulenta, desembaraçando o enfermo da compressão dos gazes que tanto o incommodam. Vidro 3$000.
Laboratorio Homoeopathico de
Affonso Corrêa Bastos
269 — RUA DO HOSPICIO — 269
RIO DE JANEIRO (B 17230)

Bons empregos
Importante companhia de S. Paulo precisa de agentes idoneos e relacionados no commercio desta praça, offerecendo-lhes ordenados de 500$ a 1:000$ por mez. Para informações dirigir-se ao Mensageiro Urbano, Galeria Cruzeiro, de 1 ás 5 da tarde. (B. 16660)

Empregado de escriptorio
Precisa-se de um, perfeito dactylographo, e que tenha pratica de correspondencia commercial. Quem estiver nas condições e puder dar boas referencias de si, deixe cartas nesta redacção a F. E. (B 16862)

Alimentação scientifica da debilidade e da infancia
ENERGIA
do DR. W. GRIFFIT
Alimentação dos nervos, musculos, cerebro
Alimentação hygienica, nutritiva e economica
Combinação scientifica de cereses, poderosamente nutritiva, destinada á alimentação da primeira infancia, convalescenças, anemias, e de um modo geral para todos os debilitados.
Propriedade de Mme. Selda Potocka.
A' venda nas pharmacias e drogarias: Granado & Comp., Silva Gomes & Comp., Carlos Cruz & Comp., Bertini, Rodolpho Hess & Comp. e Casa Viuva Henry
Depositarios geraes:
Lee & Villela
137 —RUA DA QUITANDA— 137
Rio de Janeiro. (C. 658)

Casa mobilada
Precisa-se com todo o conforto para casal estrangeiro, sem filhos, nos bairros Flamengo, Botafogo ou Laranjeiras. Offertas para Caixa do Correio n. 1195. (B. 15989)

SUSPENSÃO
PILULAS UTERO-OVARINAS
Curam toda e qualquer suspensão com a maior rapidez. Innumeros attestados medicos. Approvadas pela Directoria de Saude Publica. Vendem-se na drogaria Carlos Cruz; rua Sete de Setembro, 81. (B 14901)

Qualquer tosse — Xarope Vital
aguda ou chronica, coqueluche, bronchite, asthma, garante-se a cura completa com um só vidro do milagroso XAROPE VITAL. Casa Huber, 7 de Setembro 61; Gonçalves Dias, 59; Lavradio, 50. (C. 2596)

Elixir de Pepsina Composto
(*Camomilla, Rhuibarbo, Columba e Pepsina*) *Formula de Brito*
Premiado com medalha de ouro. Efficaz nas más digestões, dyspepsias, vomitos, colicas do figado, e intestinaes, inappetencia, dôres de cabeça e vertigens. Vidro 2$000. Dep.: Drogarias: Pacheco, rua Andradas, 45; 7 de Set. 39, 81 e 99; 1º de Março, 10 e Assembléa n. 34. (C. 1299)

Armazem com commodos para alugar
Aluga-se uma boa casa de esquina, com loja propria para qualquer negocio, e quartos independentes para sublocar. E' nova e tem todo o conforto. A' rua Barão de Mesquita n. 642 (esquina de Barão de Itaipu'). (B 17184)

Pedem-se boas costureiras, na Casa de Madame Strass, Rua D. Luiza n. 61 Gloria
(B 17124)

GONORRHÉA
Cura radical da gonorrhéa aguda e chronica. Tratamento moderno. Electricidade applicada com instrumentos que permittem ver, distinguir e curar as diversas localizações da doença. Dr. Raul Rocha, rua 7 de Setembro n. 162, das 2 ás 5 horas. Telephone Central n. 1125. (C. 227)

ARMAZEM NA AVENIDA
Aluga-se um pequeno armazem com duas frentes, sendo uma para a Avenida, no melhor ponto da Avenida Rio Branco, em frente á estação de bondes; trata-se na Avenida Rio Branco 177, das 2 ás 4 horas. (B. 17089)

OMEGA CLUBS

da Cooperativa Esperança
Com 30 sorteios por SEMANA;—Joias, relogios e Ternos sob medida, roupas brancas e muitos outros artigos, tudo com sorteios diarios.
Peçam prospectos e catalogos illustrados.
Acceitam-se agentes na capital e no interior.
RUA DOS ANDRADAS, 79, Rio
RICARDO AUGUSTO BIATO
(C. 3202)

Dr. Franklin P. Pires
CIRURGIÃO-DENTISTA
Tendo ausentado desta capital por motivo de molestia em pessoa de sua familia, previne aos seus amigos e clientes que se acha com consultorio á rua Sete de Setembro n. 209, das 8 ás 5 horas da tarde, onde espera continuar com a mesma confiança. Telephone 5360, Central. (B 17172)

Lustre para engommados
O "Brilho Magico" communica um extraordinario lustre a camisas, punhos, collarinhos e a qualquer peça de roupa. Endurece e prolonga a duração dos tecidos. Vidro, 1$000. Pelo Correio, 2$000. Na "A Garrafa Grande", rua Uruguayana n. 66. Em Nictheroy, Drogaria Barcellos. Em Campos, Pharmacia Pacheco. (C. 454)

SEM INJECÇÕES — **SEM INJECÇÕES** — **Gonocelle**
Cura-se em poucos dias a Gonorrhéa ou outro qualquer corrimento com o uso do GONOCELLE; não tem dieta nem affecta aos intestinos. E' em tablettes, por isso torna-se facil seu uso. Preço 2$000. Deposito, 7 Setembro 61—Casa Huber. (C 3090)

ESPLENDIDOS TERRENOS
Vendem-se 25 metros ou menos de terrenos com frente para a rua Joaquim Murtinho, em Sta. Thereza, a 5 minutos do largo da Carioca, tendo 40 metros de fundos, com maravilhoso panorama, para o mar e cidade; trata-se no escriptorio da rua Riachuelo n. 81, das 11 horas ás 3. (B. 15.990)

RECLAME
Fazem-se vestidos de seda com 3 metros de fazenda, enfestada, preço de feitio réis 25$000, só este mez.—Mme. Olympia Guimarães, Rua Sachet, 25, 2º andar. Telephone n. 5.339, Central. C. 2219)

JOIAS
Platina -- Gramma. . . . . . 16$200
Ouro --- Prata --- Brilhantes --- Cautelas
COMPRAM-SE
RUA SACHET 8 (prox. á 7 de Setembro)
CASA MARQUES DE OLIVEIRA
Sala propria para Exmas. Familias. (C 2532)

As pessoas fracas
Devem usar o STENOLINO; faz engordar, augmenta o vigor dos musculos e dos nervos. Fortalece o sangue nas pessoas anemicas. Evita a tuberculose, cicatriza os pulmões doentes com pontadas, tosse, dores no peito e nas costas. Cura a neurasthenia; e o desanimo e a dyspepsia.
Granado & Filhos — Rua da Uruguayana n. 91.
Casa Huber — Rua 7 de Setembro n. 61. Rio. (B 16568)

Chapéos de palha sujos
Os chapéos de palha, sujos ficam completamente limpos e com apparencia de novos, quando lavados com a "Agua Magica". Mais duas vezes poderá ainda lavar um chapéo, quando novamente ficar sujo. Um vidro dá para seis chapéos e custa 2$000. Pelo Correio, 4$000. Na "A Garrafa Grande", Rua Uruguayana n. 66. Em Nictheroy, Drogaria Barcellos. Em Campos, Pharmacia Pacheco. (C. 457)

A's senhoras professoras pedimos aconselhar aos seus discipulos e discipulas o uso do
Oleo - Indigena - Perfumado
Recommendado como preventivo, e aconselhado com resultados positivos para extincção da caspa e lendeas de todos os parasitas do couro cabelludo, tão frequentes na infancia. De perfume agradavel, e preço baratissimo. Deposito geral: DROGARIA LAMAIGNERE — Rua da Assembléa n. 34 — Rio, e em todas as pharmacias, perfumarias e barbearias. Preço 2$000. Pelo Correio 3$200. (C 2259)

Botequim e casa de pasto
Vende-se, quem precisar não deve deixar de ir vêr, em frente ao mercado de Madureira, estrada Marechal Rangel, 251, fazendo bom negocio, como se póde provar. (B 17301)

Moveis a prestações
Quereis mobilar sua casa com bom gosto, visitae a CASA DOIS IRMÃOS, que vende, com preços modicos, entrada de 20°|°. Cattete, 79, telephone, 6012, Central. (C 2343)

BICYCLETTES HUMBER

Recebidas directamente da Inglaterra, vendem-se para homens, senhoras e creanças, a preços sem competidor.
Rua do Cattete n. 199
Chamados pelo telephone Beira-Mar, 183 (C. 2373)

Aulas de dactylographia
A' rua da Assembléa 71, 1º andar, ensina-se dactylographia moderna, garante-se o curso completo em 30 lições. (C. 2312)

Apolices Federaes
Vende-se 2, até 2 horas, maior offerta. Carioca, 66. (B 17333)

PILULAS DIVINAES--de Braga
PARA O FIGADO
PARA O ESTOMAGO.
(PAPAINA E QUASSINA)
Dispepsia.
Prisão de ventre,
Dores de cabeça,
Insomnia.
Deposito: Rua Buenos Aires n. 91
E em todas as drogarias e pharmacias.
Fabrica: Pharmacia Th. Abreu — R. Voluntarios da Patria, 245. (B 15336)

Qualquer Gonorrhéa
Gonorrhéas agudas ou chronicas, cystites, corrimentos das senhoras, curam-se rapidamente com um só vidro de BLENOCOL. O BLENOCOL, em pequenos comprimidos, vende-se por 2$000 na Pharmacia São Geraldo, á rua Lavradio 50, e em todas as Drogarias (C. 2120)

OLEO "JACY"
Ondeia, revigora e perfuma muito os cabellos.
"MACIOL"
Perfuma e alisa os cabellos por mais encarapinhados que sejam
PRODUCTOS GARANTIDOS
Depositarios:
F. Faulhaber
119, Rua Marechal Floriano. RIO. (C. 1458)

Pension Française
POUR FAMILLES ET MESSIEURS
A loué chambres et appartements confortables à prix modéres. Cuisine française de premier ordre; rua Santo Amaro n. 79. Cattete. (C. 2215)

MOTOR A VAPOR
Deseja-se comprar um motor a vapor, usado, em bom estado, força 15 a 20 H. P., effectivos. Resposta á Caixa do Correio 683. (B 17061)

PEITORAL DE MENEZES

Allivio immediato e cura rapida de qualquer tosse — A' GARRAFA GRANDE — Uruguayana, 66. (B. 14748)

ILEGIVEL.

ODEON - Companhia Brasil Cinematographica

Continua em pleno successo, com sessões cheias, o trabalho da BRADY FILM ALICE BRADY, a principal estrella da fabrica, no drama sensacional

NAS MALHAS DA INCERTEZA

Aventuras galantes de uma rica herdeira que, sem dinheiro algum comsigo, vive um anno inteiro em New-York, correndo riscos, vencendo difficuldades, arrastada para o "bas fond" no perigo immediato do roubo de sua honra. — E um romance maravilhoso de amor, de sentimento e de aventuras, se fórma, em **5 actos da fabrica Brady-Film.**

Enredo empolgante — Ensceнação luxuosa — Toilettes elegantes
Film de exclusividade da Companhia Brasil Cinematographica

Completa o programma um numero completo de noticias mundiaes do

GAUMONT ACTUALIDADE N. 4

PARIS — O novo ministerio francez: mr. Clemenceau e os novos ministros mr. Pichon, ministro dos Negocios Estrangeiros; mr. Leigues, ministro da Marinha. PARIS — Nos "Invalidos" acham-se em exposição as barquinhas do Zeppelin L. 49, aprisionado em Bourbone les Bains. FRANÇA — A destruição dos torpedos fluctuantes inimigos. O terrivel engenho é varrido na praia e desarmado. A espoleta que, ao menor choque, provoca a explosão. Destruição de um torpedo a tiros de canhão. S. José da California — A festa annual dos "Cow-boys". NEW-YORK — Uma parada militar em honra aos alliados. PARIS — O ministro da Marinha, mr. Leigues, presidiu á inauguração do "Salão das Artes Maritimas", organizado pela Liga Naval. FRANÇA — Uma fabrica moderna — Como se consegue alimentar 3.000 pessoas no mesmo tempo... — Transporte em carretas electricas, os pratos são postos em mesas aquecidas — As serventes preparando as mesas — Durante as refeições — Barriga cheia... cara alegre. ESTADOS UNIDOS — A vaga de frio que recentemente açoutou New-York, provocou saudades da vaga de calor que no verão passado obrigou algumas pessoas a tomar duchas ao ar livre.

Segunda-feira — Um programma especial dedicado ás colonias ingleza, italiana e americana, com traços da passagem da **embaixada especial ingleza**, inclusive o "garden-party" no palacete Lynch; chegada da embaixada italiana; os preparativos bellicos americanos, com paradas soberbas dos Sammies, dos marinheiros, dos cadetes, de 20.000 enfermeiros, etc.

No programma — ALINA

um romance da escola franceza, por Mlle. LE BRET, e outros conhecidos artistas dos palcos francezes C 2595

CINE PALAIS

Agencia Geral Cinematographica ALBERTO SESTINI

Consagrado pela multidão que tem enchido os nossos salões como um verdadeiro Primor de Arte

Sereias Humanas

tem mantido o publico no estonteante deslumbramento das duas lindas Venus Americanas:

Miss LOUISE LOVELEY

— E —

Miss CARMEL MYERS

Hoje e amanhã pela ultima vez

Sereias Humanas

Offerecerá o mesmo gozo de arte, o mesmo intenso prazer dos olhos e do espirito, a quantos visitarem o

CINE PALAIS

LABIOS SEM BEIJOS

Super producção da fabrica Bluebird

PROTAGONISTA:

Miss Louise Loveley

A Venus Americana triumphadora em **Sereias Humanas**

LABIOS SEM BEIJOS

Uma obra poderosamente dramatica em que se affirma o principio de que perante os homens resolvidos a trilhar **Caminho Direito** todos os obstaculos desapparecem.

Como alma principal do entrecho empolgante, uma artista de belleza peregrina e de extensos recursos emocionantes

Um espectaculo que se póde considerar perfeito, sob qualquer ponto de vista.

SEGUNDA-FEIRA
no templo das celebridades
CINE PALAIS
C 2612

NA PROXIMA SEMANA

No Casino Theatro Phenix

UMA GRANDE NOVIDADE!

IMPROMPTU

o «non plus ultra» da virtuosidade pianistica!

IMPROMPTU

o musico extraordinario cujas mãos privilegiadas valem punhados de ouro!

IMPROMPTU

o executante que em si reune o talento interpretativo de um PADERESWI e a prodigiosa execução de um LITZT!

Convidam-se todos os virtuosi e em especial as alumnas do Instituto Nacional de Musica, a apreciarem o genial artista que lhes apresentamos e cuja execução tem merecido os mais captivantes elogios da critica de arte em todos os paizes onde se tem apresentado.

Na proxima semana

No Casino Theatro Phenix

C. 2611

CINEMA PARIS - Empresa Couto Pereira

2ª-feira novo triumpho de Emilio Ghione

2ª-feira O Triangulo Amarello 3ª série

HOJE --- O maior exito da actualidade ! --- HOJE

Brilhante triumpho neste programma, dos notaveis artistas norte-americanos RUTH ROLAND, ENID MARKEY e WILLIAM DESMOND.

Continuação do grandioso cine-romance policial, em 15 séries:

A Esposa desprezada

com a exhibição das 12ª e 13ª séries, intituladas:

Amor ferido, em 2 longos actos e **-- Orgulho revoltado,** em 2 extensos actos.

NOBREZA DE RAÇA

Magnifica acção dramatica em 5 bellos actos, edição da TRIANGLE.

Como extra programma: **Carlito na actividade** — Desopilante farça da KEYSTONE.

Segunda-feira — Continua o estupendo exito do empolgante drama policial — O TRIANGULO AMARELLO, sendo exhibida a 3ª série — O TIJOLO ENSANGUENTADO, por EMILIO GHIONE, o ZA-LA-MORT, e OS FILHOS DA MORTE, magistral drama em 5 actos, pela formosa actriz HENRIQUETA CALDERARI. (B 16992)

Casino Theatro Phenix

Empresa Sestini & Djalma

Fornecido pela Agencia Geral Cinematographica Alberto Sestini

O mais retumbante e estrondoso exito alcançado em theatro!

OS MACACOS SABIOS DE MR. HOLMER

Continuam os espectaculos monstros

Em matinée ás **2 1|2** e **4 1|2** da tarde e ás **8** e ás **10** em soirée

NA TELA:

O mais brilhante exito alcançou a obra prima da Triangle Film

Nobreza de Raça

Protagonistas - Enid Markey

Creadora da **Civilisação, Bestas Humanas** e **Tarzan**

E

William Desmond

O mais jovem e elegante galã norte americano

E MAIS

CARLITO NA ACTIVIDADE

Posada por Charles Chaplin

O homem que está ganhando um milhão de dollars

Em todas as sessões

O maior dos successos em theatro

Os Macacos Sabios de Mr. Holmer

A celebre parelha de maxixe **CHICO-FOX**

Só vendo se póde avaliar o quanto é comico este numero

HOJE — Estréam Les Condors acrobatas olympicos

Amanhã grandiosas matinées ás 2 1|2 e 4 1|2 horas.

Para facilidade do publico vendemos no escriptorio do theatro as frizas e camarotes para todos os espectaculos de amanhã.

Segunda-feira — 3º episodio do **Triangulo amarello** — O TIJOLO ENSANGUENTADO e estréa no palco de uma grande novidade **Impromptu.** C 2611

CINEMA IDEAL

HOJE - O formidavel successo - HOJE

Continuação do mysterioso cine-romance

As Sete Perolas

7ª e 8ª séries, em duas partes cada uma, sob os titulos:

A perola falsa

e O idolo cego

Os tres principaes interpretes MISS MOLLY KING, **MR.** CREIGTHON HALE e LEON BARY, vos farão assistir, entre outros, a sensacionaes quadros.

No mesmo programma, o grande drama da vida real

CORAÇÕES MARTYRES

em cinco partes, por SOAVA GALONE.

Uma pagina intima através de um calvario de dôres e illusões.

SEGUNDA-FEIRA:

O arrojo maximo da cinematographia !... O FILM que faz vibrar as almas mais sensiveis

TARZAN,

O HOMEM MACACO

O ADONIS moderno, que reune todos os requisitos da **belleza masculina.** TARZAN, que representa o aborigem, agita-se e freme em meio de TIGRES, LEÕES, ELEPHANTES, GORILLAS, COBRAS, CHIMPANZE'S, CROCODILLOS, PANTHERAS, HYENAS, etc., etc.

Um primor de arte que instrue, maravilha e arrebata !..,

(B 16986)

PATHE'

FILM NACIONAL Films Pathé New — York —

HOJE **HOJE**

A segunda exposição nacional de gado

(DE 13 A 19 DE MAIO)

Film em 2 partes de A. Botelho, provando o valor da PECUARIA NACIONAL

Dois novos capitulos do famoso cine-romance moderno PATHE':

O mysterio das sete perolas

Protagonistas: Miss **Mollie King**, srs. **Creighton Hale** e **Leon Bary.**

9º episodio—**A mensagem no fio.**

10º episodio—**O ASSALTO**

Mollie King desafia e vencerá **Leon Bary.**

Domingo, só na «matinée» — O ultimo successo da actrizinha **Mary Osborne** nos 5 actos:

Sentimento Patriotico

Segunda-feira PATHE' Espectaculo da "elite"

O Rei dos comicos

MAX LINDER

O Cinema PATHE exhibe num só programma: O mais famoso escriptor dramatico P. DECOURCELLE

Um grande actor francez HARRY BANER

O espirito e a alegria franceza pelo famoso Rei do Riso nos 2 actos da comedia Pathé,

Max perde as calças

A mais recente creação de Max Linder em França.

E os cinco actos dramaticos escriptos pelo famoso Mr. Pierre Décourcelle.

48 Avenida da Opera

Um problema e uma curiosidade representados por Mr. HARRY BANER, no papel do athleta «quebra-ferros».

Uma acção parisiense pelo MELHOR romancista MODERNO C, 2592

PARISIENSE

Empresa Darlot & Sarmento

O CINEMA DA MODA

Fundado em 1907

Telephone 368 Central

Só hoje e amanhã

Uma lindissima artista numa producção magistral da Aquila, a gloriosa marca italiana.

Enriqueta Calderari

belleza peregrina, «estrella» luminosa da cinematographia latina, em cinco actos fundamente passionaes, que arrancam lagrimas

OS FILHOS DA MORTE

Montagem maravilhosa. Os mais bellos interiores já reproduzidos na téla. Um primor de photographia e de arte, attestando o prestigio da industria do cinema na Italia.

Romance de amores desditosos, miseria dourada, sacrificios, dores e infortunios, que se desenrola nas altas camadas sociaes, em meio do luxo e da vertigem

Horario: 1 h. — 2,20 — 3,40 — 5 h. — 6,20 — 7,40 — 9 h. — 10,20

Depois de amanhã, os ultimos episodios do mais sensacional dos cineromances

A ESPOSA DESPREZADA

de que é principal interprete RUTH ROLAND.

Agencia Cinematographica Darlot & Sarmento — Evaristo da Veiga, 26. Telephone 3870 C. C. 2629

CINEMA IRIS

Empresa J. Cruz Junior
Rua da Carioca ns. 49 e 51

AR PURO E RENOVADO PELO SYSTEMA APPROVADO PELA SAUDE PUBLICA

Continua **HOJE** o grande programma de

2 films sensacionaes em um só espectaculo!

O REINO SECRETO

O magistral film em 15 séries da VITAGRAPH (Exclusividade da agencia Pinfildi)

A feiticeira branca (11º episodio) **- Ninho de tubarões** (12º episodio)

São mais quatro partes de incontestavel successo, em que as aventuras se succedem, aguilhoando a imaginação de quem assiste no seu desenrolar.

MAE MURRAY - a linda

A soberba artista PARAMOUNT, que alcançou hontem um grande triumpho em

A SONHADORA

Um film que é um encanto, em seis partes — MAE MURRAY, no papel de Mag, a heroina deste drama, é simplesmente sublime, inegualavel.

SEGUNDA-FEIRA — Mais uma apresentação da esplendida artista italiana, a condessa BIANCA BELLINCIONI, no film magnifico, sentimental — EM SANTA LUCIA. E mais dois nomes celebres no mesmo film—VIVIAN MARTIN e SESSUE HAYAKAWA, no monumental drama — IMMENSO AMOR, da grande fabrica PARAMOUNT. (B 17360)

Theatro Municipal

CONCESSIONARIO WALTER MOCCHI

HOJE —:— Sabbado —:— HOJE

A's 9 horas da noite

3º CONCERTO DE ASSIGNATURA DO INSIGNE PIANISTA POLACO

ARTHUR RUBINSTEIN

1ª parte — BEETHOVEN SONATE: op. 57 (appassionate). Assai allegro — andante con moto — Allegro. Presto.

2ª parte — CHOPIN: Impromptu en fa-dieze; 4 Preludes, op. 28; Scherzo en si-mineur, op. 20.

3ª parte — NICOLAS MEDTNER: Ditiramba — GRANADOS: La maja e el Ruisenor (Goyescas)— RACHMANINOFF: Preludio em sol-mineur; Preludio em ut-dieze-mineur; SCHUBERT-TAUSIG: marche militare.

Amanhã — Unica "matinée"

Bilhetes á venda na bilheteria do theatro.

PREÇOS PARA MATINEE — Frizas e camarotes de 1ª, 50$; camarotes de 2ª, 20$; poltronas, 10$; balcões A e B, 7$; outras filas, 5$; galerias, 3$000. (B 16989)

LOTERIA DO ESTADO DO RIO GRANDE DO SUL

Unica que distribue 75 % em premios, sorteando-os em globos de crystal — BOLAS NUMERADAS — por inteiro.

Pagamento immediato e integral.

A 22 DO CORRENTE

200:000$000

Por 60$000

Divididos em vigesimos a 3$

Jogam apenas 18.000 bilhetes

De 1001 a 19.000

1 premio de.	200:000$
1 premio de.	20:000$
1 premio de.	10:000$
2 premios de 4:000$. .	8:000$
21 premios de 2:000$. .	42:000$
46 premios de 1:000$. .	46:000$
59 premios de 400$. . .	23:600$
154 premios de 200$. . .	30:800$
1717 premios de 120$. . .	206:040$
18 premios para os 3 ultimos algarismos do 1º premio a 320$. . .	5:760$
180 premios para os 2 ultimos algarismos do 1º premio a 160$. . .	28:800$
2200 premios no total de.	621:000$

Bilhetes a venda em toda a parte. (C. 2880)

CINEMA AVENIDA

Primeiro exhibidor, no Brasil, dos mundialmente celebres films da Paramount Pictures Corporation

HOJE — HOJE

Dois nomes celebres num mesmo e extraordinario programma

Vivian Martin e Hayakawa

O heroe glorioso de **Ferretenda!** e **Alma de Kura-San**, e a meiga e linda heroina de **Modelo de Cêra**, em

Immenso amor

Trabalho magistral em seis monumentaes actos, do eminente

HAYAKAWA

Arte-Luxo-Emoção

Uma pellicula que marca mais uma retumbante victoria da PARAMOUNT

HORARIO — 1 — 2 — 3 — 4 — 5 — 5,05 — 6,10 — 7,15 — 8,20 — 9,25 — 10,30.

HOJE Um dos mais sensacionaes exitos recentes do «écran» dos Estados Unidos **HOJE**

FANNIE WARD

a rutilante, em mais uma creação notavel SEGUNDA-FEIRA — OS FILHOS DO DELICTO B. 17307